

StudioAF
 Corso Piave n.22 - 10064 Pinerolo TO - tel/fax 0121-70201 - e-mail: studioaf@tiscali.it

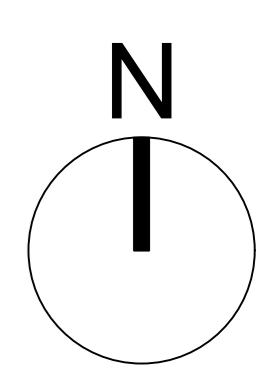

- ▲▲▲▲ FASCE DI RISPETTO CIMITERIALI
- FASCE DI RISPETTO POZZI
 - allargata
 - assoluta
 - ristretta
- FASCE DI RISPETTO DEI DEPURATORI
- FASCIA DI RISPETTO ELETTRODOTTO
- ELETTRODOTTO
- GASDOTTO
- FASCE DI RISPETTO DELLE FERROVIE
- FASCE DI RISPETTO STRADALE
- AREE DI RISPETTO EDIFICI DI PREGIO (art. 31 NTA)
- EDIFICI DI INTERESSE ARCHITETTONICO (art. 31 NTA)
 - alberi monumentali
- Immobili vincolati ex art. 12 D.L. 42/04 s.m.i. vincolo diretto
- Immobili vincolati ex art. 12 D.L. 42/04 s.m.i. vincolo indiretto
- Art. 142 D.Lgs. 42/04 e s.m.i. Lettera c) fasce fluviali
- Art. 142 D.Lgs. 42/04 e s.m.i. Lettera f) parchi
- Art. 142 D.Lgs. 42/04 e s.m.i. Lettera g) foreste e boschi
- Siti Interesse Comunitario (SIC)
- Zone protezione Speciale (ZPS)

Ai sensi degli art. 10-11-12 del D.Lgs. 42/04 e s.m.i. gli immobili aventi più di 70 anni e di autore non vivente, di proprietà pubblica o di persone giuridiche private non aventi fini di lucro, (es. Onlus, Diocesi, parrocchie, Associazioni, etc.), sono sottoposti a tutela anche se non inseriti/cartografati in questo elenco, almeno fino a quando non venga effettuata la verifica prevista dall'art. 12 del D.Lgs. 42/2004.

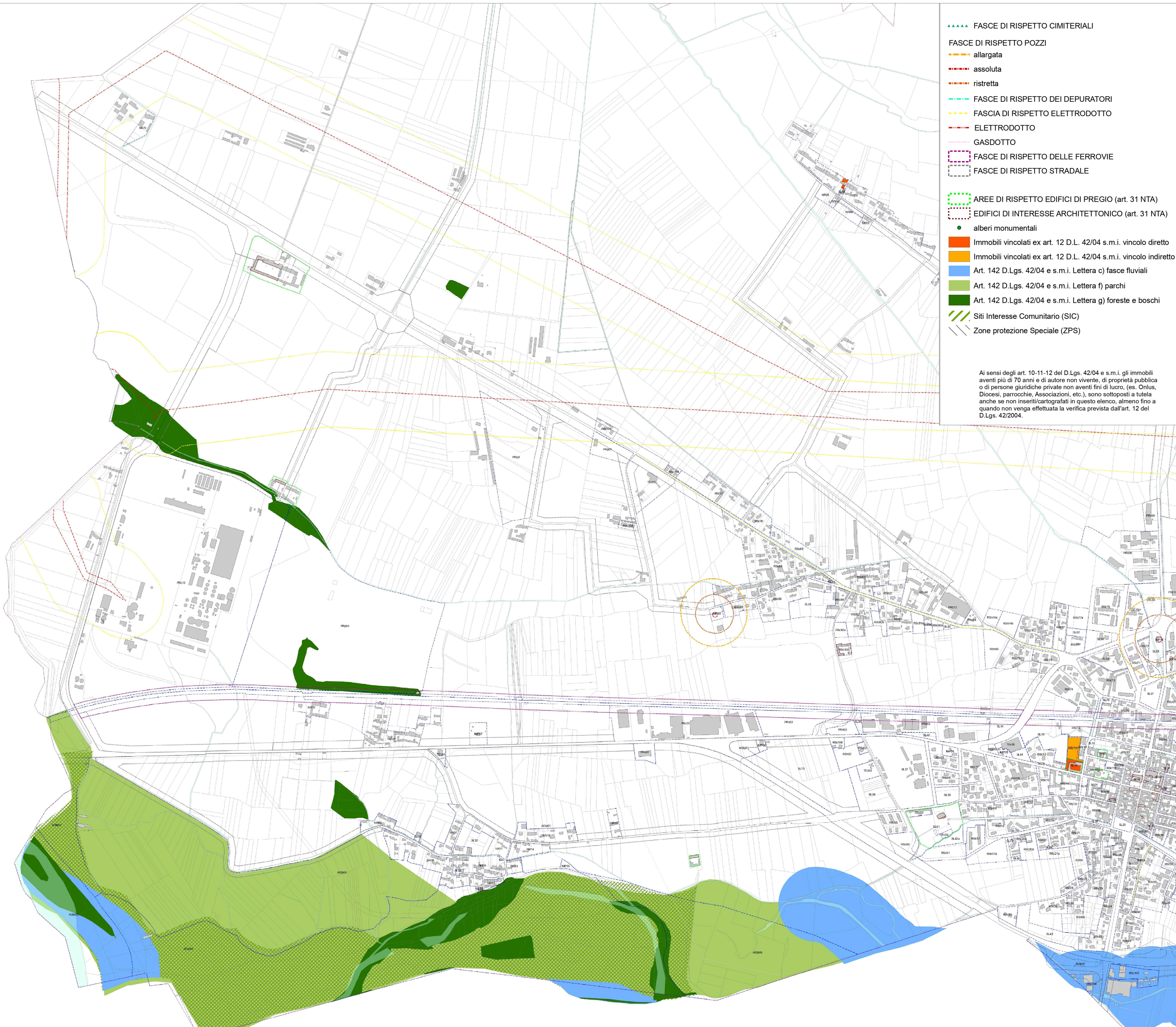

REGIONE PIEMONTE
 PROVINCIA DI VERCELLI
 Comune di Crescentino

Progetto di ampliamento area produttiva
 Var. art.17 BIS - SUAP



L.R. 03/13

TAV:
VU5

Tavole di piano CARTA DEI
 VINCOLI stato di fatto scala: varie

COMMITTENTE: Fontana S.r.l.
 Via G. Ferraris, 89 - 13044 Crescentino VC - P.IVA 01687310027
 Tel. +39 0161 843.311 / +39 0161 842.613 - info@fontanasrl.com

PROGETTISTI:
 Studio associato di Ingegneria e Geologia
 Dott. Geologo Elio Vanoni
 Dott. Ing. Massimiliano Vanoni
 Dott.ssa Roberta Mandelli

ARCH. CHIODDCHETTI MAURIZIO
 Corso Roma n. 67 - 13044 - CRESCENTINO - VC -
 Tel. 0161 841180
 Iscritto all'Albo degli Architetti di Vercelli al n. 288
 P.iva 01688000204
 email: studioarchitettochioddchetti.it

Casasahlot (VC), Via S. Cecilia, 1 - Tel 0161/232925
 e-mail info@geotecnologie.com - www.geotecnologie.com

Stesura tavola: Febbraio 2023