

ALLEGATO TECNICO
carta uso suolo e
previsioni urbanistiche

2A

NOVEMBRE 2016

scala 1: 10.000

Ufficio di Piano

StudioAF arch. Giovanni Alfredi arch. Alessandro Fubini
Ufficio Tecnico Ing. Fabio Mascara



StudioAF
Corso Piave n.22 - 10064 Pinerolo TO - tel/fax 0121-70201 - e-mail: studioaf@tiscali.it

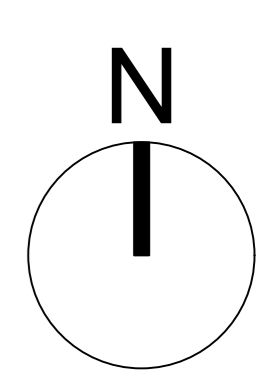

- perimetri zone urbanistiche
- Acque
- Aree estrattive
- Aree urbanizzate, infrastrutture
- Aree verdi di pertinenza di infrastrutture
- Canneti
- Cespuglieti
- Cultivi abbandonati
- Greti
- Impianti per arboricoltura da legno
- Prati stabili di pianura
- Rimboschimenti
- Robineti
- Saliceti e pioppeti ripari
- Seminativi
- Zone umide

REGIONE PIEMONTE
PROVINCIA DI VERCELLI
Comune di Crescentino

Progetto di ampliamento area produttiva
Var. art.17 BIS - SUAP

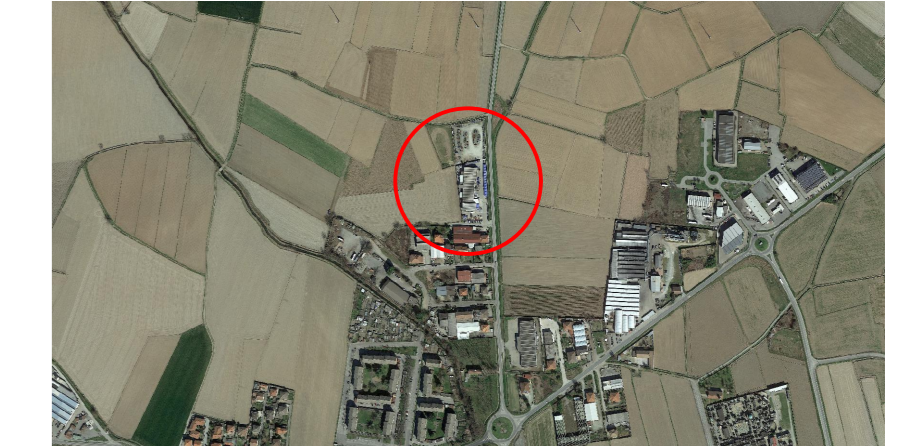

L.R. 03/13

TAV:
VU1

Carta uso del suolo e previsioni
urbanistiche stato di fatto
scala: varie

COMMITTENTE: Fontana S.r.l.
Via G. Ferraris, 89 - 13044 Crescentino VC - P.IVA 01687310027
Tel. +39 0161 843.311 / +39 0161 842.613 - info@fontanasrl.com

PROGETTISTI:
 Studio associato di Ingegneria e Geologia
Dott. Geologo Elio Vanoni
Dott. Ing. Massimiliano Vanoni
Dott.ssa Roberta Mandelli
ARCH. CHIOCCHETTI MAURIZIO
Corso Roma n° 67 - 13044 - CRESCENTINO - VC -
Tel. 0161 841500
iscritto all'Albo degli Architetti di Vercelli al n. 288
P.n.a. 0161830004
e-mail: studio@archchiocchetti.it

Cresanshlot (VC), Via S. Cecilia, 1 - Tel 0161/232925
e-mail info@geotechnologie.com - www.geotechnologie.com

Stesura tavola: Febbraio 2023