

Piano del Colore per il Centro Storico

CODICE SCHEDA

101

Estratto planimetrico



Immagine fotografica



COMPILAZIONE

Data compilazione

giugno 2007

Aggiornamenti

DATI GENERALI

Regione	Piemonte
Provincia	Vercelli
Comune	Crescentino
Indirizzo	Via San Giuseppe; Via Bena
Numero Civico	N. 1; N. 7
Indirizzo Storico	Via San Giuseppe; Via Dello Statuto

OGGETTO

Tipo del bene	palazzina 2,5 piani fuori terra
Denominazione	n.p.
Attività rilevate	Residenza

DATI CATASTALI

Elaborato / Anno	Nuovo Catasto Terreni (aggiornamento 2002/2003)
Foglio / Numero Mappa	Fg. 41 N. 68

DATI STRUMENTI URBANISTICI

Piano vigente / Anno	P.R.G.I. 1984
Indicazioni	CS1; Edifici o parti di edifici in zona CS suscettibili di demolizione e ricostruzione (basso fabbricato)
Piano adottato / Anno	P.R.G.C. 2005 (in fase di revisione 2007)
Indicazioni	CS; Edifici che non necessitano di interventi; Edificio caratterizzante la trama edilizia e urbanistica del centro storico; Edificio non coevo e non caratterizzante (basso fabbricato)

PROVVEDIMENTI DI TUTELA

Provvedimento	n.r.
Specifiche	n.r.

INDICAZIONI SPECIFICHE DEL PIANO DEL COLORE

CUP riferimento	CUP 3 - Edifici con fronti che presentano caratteri formali riconducibili ai secoli XVII e XVIII con rimaneggiamenti ottocenteschi e/o novecenteschi connotanti lo scenario storico urbano
MCC consentiti	MCC1, MCC2, MCC3, MCC4, MCC5, MCC6, MCC9, MCC10, MCC11, MCC12, MCC13, MCC14, MCC15, MCC16, MCC17, MCC20, MCC21, MCC22, MCC23, MCC26, MCC27

ELEMENTI DI PROSPETTO

Codice Record	1	Codice Scheda relativa	101
Elementi	sfondo	Quantità	u.
Materia	intonaco, tinta		
Caratteristiche	finitura a frattazzo		
Colore NCS rilevato	S0520-Y20R		
Coerenza	sì		
Conservazione	recente intervento di reintonacatura e ritinteggiatura		
Note			
Codice Record	2	Codice Scheda relativa	101
Elementi	zoccolo	Quantità	u.
Materia	pietra di Luserna		
Caratteristiche	lastre squadrate con superficie a spacco naturale		
Colore NCS rilevato	n.p.		
Coerenza	sì		
Conservazione	discreta		
Note			
Codice Record	3	Codice Scheda relativa	101
Elementi	cornice marcapiano	Quantità	2
Materia	intonaco, tinta		
Caratteristiche	in rilievo con modanatura e finitura al civile		
Colore NCS rilevato	0501-Y20R		
Coerenza	sì		
Conservazione	recente intervento di reintonacatura e ritinteggiatura		
Note			
Codice Record	4	Codice Scheda relativa	101
Elementi	cornice di porta; finta finestra	Quantità	1; 1
Materia	pietra di Luserna; intonaco, tinta		
Caratteristiche	lastre modanate lungo lo spigolo interno; in sfondato		
Colore NCS rilevato	n.p.		
Coerenza	sì		
Conservazione	buona		
Note			

Piano del Colore per il Centro Storico

Codice Record	5	Codice Scheda relativa	101
Elementi	cornicione	Quantità	u.
Materia	intonaco, tinta		
Caratteristiche	in rilievo con modanatura dentellata e finitura al civile		
Colore NCS rilevato	0501-Y20R		
Coerenza	sì		
Conservazione	recente intervento di reintonacatura e ritinteggiatura		
Note			
Codice Record	6	Codice Scheda relativa	101
Elementi	finestra	Quantità	18
Materia	legno, vernice		
Caratteristiche	a due battenti con persiane a stecche a due battenti		
Colore NCS rilevato	S3060-Y30R; S7020-Y20R		
Coerenza	sì		
Conservazione	buona		
Note	persiane a stecche=gelosie= alla genovese		
Codice Record	7	Codice Scheda relativa	101
Elementi	porta; portone	Quantità	1; 1
Materia	legno, vernice; lamiera di acciaio; metallo; smalto		
Caratteristiche	a due battenti con pannelli ciechi lavorati ad intaglio con sopraluce vetrato con inferriate; a due battenti con pannelli ciechi e decorazioni saldate e con bacchette verticali oltre i 2 mt		
Colore NCS rilevato	S7020-Y20R		
Coerenza	sì		
Conservazione	buona		
Note			
Codice Record	8	Codice Scheda relativa	101
Elementi	balcone	Quantità	2
Materia	pietra di Luserna; metallo, smalto; pietra di Luserna; metallo, smalto		
Caratteristiche	lastra squadrata con superficie a spacco naturale, modiglione sagomato e ringhiera di bacchette curve con elementi modellati a stampo con motivo floreale		
Colore NCS rilevato	S7020-Y20R		
Coerenza	sì		
Conservazione	buona		
Note			

FONTI DOCUMENTARIE

Codice Record	92	Codice Scheda relativa	101
Tipo documento	manoscritto		
Autore / Curatore	Commissione d'Ornato della Città di Crescentino		
Titolo	Richieste di Autorizzazione alla Commisione d'Ornato		
Edizione	n.p.	Anno Edizione	25 Agosto 1872
Luogo Edizione	Crescentino		
Collocazione	ASCC, "154. Categoria X. Classe 9°. Anni: 1866, 1871-1890. Oggetto: Verbali Commissione Edilizia", CR 10.9, u.a. prov. 2533		
Note	Riconoscimento del fabbricato presunto		
Codice Record	93	Codice Scheda relativa	101
Tipo documento	manoscritto		
Autore / Curatore	Commissione d'Ornato della Città di Crescentino		
Titolo	Richieste di autorizzazione alla Commisione d'Ornato		
Edizione	n.p.	Anno Edizione	[4]aprile 1864
Luogo Edizione	Crescentino		
Collocazione	ASCC, "152. Categoria X. Classe 9°. Anni: 1885 - 1870. Oggetto: Urbanistica (Commissioni d'Ornato)", CR / 10.9, u.a. prov. 2534		
Note			

Piano del Colore per il Centro Storico

CODICE SCHEDA

102

Estratto planimetrico



Immagine fotografica



COMPILAZIONE

Data compilazione
giugno 2007

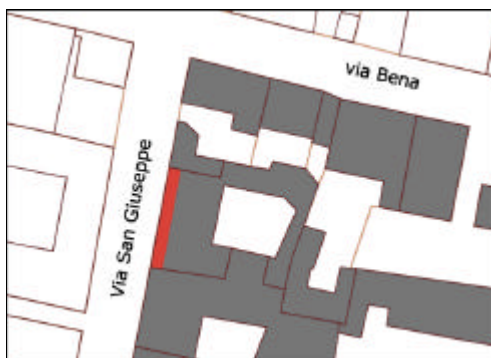
Aggiornamenti

DATI GENERALI

Regione	Piemonte
Provincia	Vercelli
Comune	Crescentino
Indirizzo	Via San Giuseppe
Numero Civico	N. 1A-3
Indirizzo Storico	Via San Giuseppe

OGGETTO

Tipo del bene	palazzina 3 piani fuori terra
Denominazione	n.p.
Attività rilevate	Residenza

DATI CATASTALI

Elaborato / Anno	Nuovo Catasto Terreni (aggiornamento 2002/2003)
Foglio / Numero Mappa	Fg. 41 N. 69

DATI STRUMENTI URBANISTICI

Piano vigente / Anno	P.R.G.I. 1984
Indicazioni	CS1
Piano adottato / Anno	P.R.G.C. 2005 (in fase di revisione 2007)
Indicazioni	CS; Edifici che necessitano di interventi di manutenzione; Edificio storico oggetto di recente trasformazione non coerente

PROVVEDIMENTI DI TUTELA

Provvedimento	n.r.
Specifiche	n.r.

INDICAZIONI SPECIFICHE DEL PIANO DEL COLORE

CUP riferimento	CUP 3 - Edifici con fronti che presentano caratteri formali riconducibili ai secoli XVII e XVIII con rimaneggiamenti ottocenteschi e/o novecenteschi connotanti lo scenario storico urbano
MCC consentiti	MCC1, MCC2, MCC3, MCC4, MCC5, MCC6, MCC9, MCC10, MCC11, MCC12, MCC13, MCC14, MCC15, MCC16, MCC17, MCC20, MCC21, MCC22, MCC23, MCC26, MCC27

ELEMENTI DI PROSPETTO

Codice Record	9	Codice Scheda relativa	102
Elementi	sfondo	Quantità	u.
Materia	intonaco; intonaco, tinta ai piani I e II		
Caratteristiche	finitura a cazzuola e rappezzi		
Colore NCS rilevato	S0510-Y30R		
Coerenza	media		
Conservazione	carente		
Note			
Codice Record	10	Codice Scheda relativa	102
Elementi	cornice marcapiano	Quantità	2
Materia	intonaco, tinta		
Caratteristiche	in rilievo con modanatura e finitura al civile		
Colore NCS rilevato	0501-Y20R		
Coerenza	sì		
Conservazione	carente		
Note			
Codice Record	11	Codice Scheda relativa	102
Elementi	cornicione	Quantità	u.
Materia	intonaco, tinta		
Caratteristiche	in rilievo con modanatura dentellata e con finitura al civile		
Colore NCS rilevato	0501-Y20R		
Coerenza	sì		
Conservazione	carente		
Note			
Codice Record	12	Codice Scheda relativa	102
Elementi	finestra	Quantità	15
Materia	legno, vernice; metallo		
Caratteristiche	a due battenti con inferriate al piano terra; senza inferriate e con persiane a stecche a due battenti ai piani I e II		
Colore NCS rilevato	S8010-Y90R		
Coerenza	sì		
Conservazione	cattiva; recente sostituzione al piano II		
Note			

Piano del Colore per il Centro Storico

Codice Record	13	Codice Scheda relativa	102
Elementi	porta	Quantità	3
Materia	legno, vernice		
Caratteristiche	a due battenti con antoni e sopra luce con rostra; a due battenti lavorati ad intaglio con sopra luce ad arco a tutto sesto con rosta ed architrave in pietra nella porta centrale		
Colore NCS rilevato	S8010-Y90R		
Coerenza	sì		
Conservazione	carente		
Note			
Codice Record	14	Codice Scheda relativa	102
Elementi	balcone	Quantità	1
Materia	pietra di Luserna; cls; metallo, smalto		
Caratteristiche	lastra squadrata con superficie levigata; modiglione in cls modellato a stampo; ringhiera di elementi modellati a stampo con motivo floreale		
Colore NCS rilevato	S5010-Y90R		
Coerenza	sì		
Conservazione	carente		
Note			

FONTI DOCUMENTARIE

Codice Record	102	Codice Scheda relativa	102
Tipo documento	n.p.		
Autore / Curatore			
Titolo			
Edizione		Anno Edizione	
Luogo Edizione			
Collocazione			
Note	E' stato possibile consultare solo documenti a carattere generale		

Piano del Colore per il Centro Storico

CODICE SCHEDA

103

Estratto planimetrico



Immagine fotografica



COMPILAZIONE

Data compilazione
giugno 2007

Aggiornamenti

DATI GENERALI

Regione	Piemonte
Provincia	Vercelli
Comune	Crescentino
Indirizzo	Via San Giuseppe
Numero Civico	N. 5-7-9
Indirizzo Storico	Via San Giuseppe n. 6 o 10

OGGETTO

Tipo del bene	palazzina 3 piani fuori terra
Denominazione	n.p.
Attività rilevate	Residenza

DATI CATASTALI

Elaborato / Anno	Nuovo Catasto Terreni (aggiornamento 2002/2003)
Foglio / Numero Mappa	Fg. 41 N. 70

DATI STRUMENTI URBANISTICI

Piano vigente / Anno	P.R.G.I. 1984
Indicazioni	CS1
Piano adottato / Anno	P.R.G.C. 2005 (in fase di revisione 2007)
Indicazioni	CS; Edifici che necessitano di interventi di manutenzione; Edificio caratterizzante la trama edilizia e urbanistica del centro storico

PROVVEDIMENTI DI TUTELA

Provvedimento	n.r.
Specifiche	n.r.

INDICAZIONI SPECIFICHE DEL PIANO DEL COLORE

CUP riferimento	CUP 3 - Edifici con fronti che presentano caratteri formali riconducibili ai secoli XVII e XVIII con rimaneggiamenti ottocenteschi e/o novecenteschi connotanti lo scenario storico urbano
MCC consentiti	MCC1, MCC2, MCC3, MCC4, MCC5, MCC6, MCC9, MCC10, MCC11, MCC12, MCC13, MCC14, MCC15, MCC16, MCC17, MCC20, MCC21, MCC22, MCC23, MCC26, MCC27

ELEMENTI DI PROSPETTO

Codice Record	15	Codice Scheda relativa	103
Elementi	sfondo	Quantità	u.
Materia	intonaco, tinta		
Caratteristiche	finitura al civile		
Colore NCS rilevato	S0520-Y30R		
Coerenza	sì		
Conservazione	carente		
Note	è visibile uno strato sottostante di colore NCS S1060-Y20R		
Codice Record	16	Codice Scheda relativa	103
Elementi	zoccolo	Quantità	u.
Materia	intonaco, tinta		
Caratteristiche	finitura al civile		
Colore NCS rilevato	S3010-Y60R		
Coerenza	sì		
Conservazione	carente		
Note			
Codice Record	17	Codice Scheda relativa	103
Elementi	cornicione	Quantità	u.
Materia	intonaco, tinta		
Caratteristiche	in rilievo con modanatura e finitura al civile		
Colore NCS rilevato	0502-Y46R		
Coerenza	sì		
Conservazione	discreta		
Note			
Codice Record	18	Codice Scheda relativa	103
Elementi	finestra	Quantità	12
Materia	legno, vernice		
Caratteristiche	a due battenti con inferriate al piano terra; senza inferriate e con persiane a stecche a due battenti ai piani I e II		
Colore NCS rilevato	S7020-Y20R pt; S3060-Y30R p II		
Coerenza	sì		
Conservazione	mediocre; discreta al piano II		
Note			

Piano del Colore per il Centro Storico

Codice Record	19	Codice Scheda relativa	103
Elementi	porta	Quantità	3
Materia	legno, vernice; lamiera metallica		
Caratteristiche	a due battenti con serranda avvolgibile e ad arco ribassato; a due battenti con sopraluce ad arco a tutto sesto con rostra ed architrave in pietra nella porta centrale		
Colore NCS rilevato	S3010-Y50R		
Coerenza	sì		
Conservazione	carente; mediocre per la porta centrale		
Note			
Codice Record	20	Codice Scheda relativa	103
Elementi	balcone	Quantità	1
Materia	cls; cls; metallo		
Caratteristiche	soletta cementizia; modiglione in cls modellato a stampo; ringhiera di bacchette verticali con elementi curvi		
Colore NCS rilevato	S8010-Y50R		
Coerenza	media		
Conservazione	carente		
Note			

FONTI DOCUMENTARIE

Codice Record	94	Codice Scheda relativa	103
Tipo documento	manoscritto		
Autore / Curatore	Commissione Edilizia e di Ornati della Città di Crescentino		
Titolo	Richieste di Autorizzazione alla Commissione Edilizia e di Ornati		
Edizione	n.p.	Anno Edizione	28 luglio 1889
Luogo Edizione	Crescentino		
Collocazione	ASCC, "154. Categoria X. Classe 9°. Anni: 1866, 1871-1890. Oggetto: Verbali Commissione Edilizia", CR 10.9, u.a. prov. 2533		
Note	Disegno - Prospetto		
Codice Record	95	Codice Scheda relativa	103
Tipo documento	manoscritto		
Autore / Curatore	Commissione Edilizia e di Ornati della Città di Crescentino		
Titolo	Richieste di Autorizzazione alla Commissione Edilizia e di Ornati		
Edizione	n.p.	Anno Edizione	30 settembre 1879
Luogo Edizione	Crescentino		
Collocazione	ASCC, "154. Categoria X. Classe 9°. Anni: 1866, 1871-1890. Oggetto: Verbali Commissione Edilizia", CR 10.9, u.a. prov. 2533		
Note	Disegno - Prospetto acquerellato		

Piano del Colore per il Centro Storico

CODICE SCHEDA

104

Estratto planimetrico



Immagine fotografica



COMPILAZIONE

Data compilazione
giugno 2007

Aggiornamenti

DATI GENERALI

Regione	Piemonte
Provincia	Vercelli
Comune	Crescentino
Indirizzo	Via San Giuseppe; Corso Roma - lato nord
Numero Civico	N. 11; N. 41-41A-43-45-47
Indirizzo Storico	Via San Giuseppe; Via Vittorio Emanuele

OGGETTO

Tipo del bene	palazzina 3 piani fuori terra
Denominazione	n.p.
Attività rilevate	Residenza

DATI CATASTALI

Elaborato / Anno	Nuovo Catasto Terreni (aggiornamento 2002/2003)
Foglio / Numero Mappa	Fg. 41 N. 70

DATI STRUMENTI URBANISTICI

Piano vigente / Anno	P.R.G.I. 1984
Indicazioni	CS1; Edifici o parti di edifici in zona CS suscettibili di demolizione e ricostruzione (fabbricato interno)
Piano adottato / Anno	P.R.G.C. 2005 (in fase di revisione 2007)
Indicazioni	CS; Edifici che non necessitano di interventi; Edificio storico oggetto di recenti trasformazioni non coerenti

PROVVEDIMENTI DI TUTELA

Provvedimento	n.r.
Specifiche	n.r.

INDICAZIONI SPECIFICHE DEL PIANO DEL COLORE

CUP riferimento	CUP 3 - Edifici con fronti che presentano caratteri formali riconducibili ai secoli XVII e XVIII con rimaneggiamenti ottocenteschi e/o novecenteschi connotanti lo scenario storico urbano
MCC consentiti	MCC1, MCC2, MCC3, MCC4, MCC5, MCC6, MCC9, MCC10, MCC11, MCC12, MCC13, MCC14, MCC15, MCC16, MCC17, MCC20, MCC21, MCC22, MCC23, MCC26, MCC27

ELEMENTI DI PROSPETTO

Codice Record	21	Codice Scheda relativa	104
Elementi	sfondo	Quantità	u.
Materia	intonaco, tinta		
Caratteristiche	finitura al civile; finto bugnato con finitura al civile al piano terra		
Colore NCS rilevato	S0520-Y20R		
Coerenza	sì		
Conservazione	carente al piano terra; buono ai piani I e II		
Note			
Codice Record	22	Codice Scheda relativa	104
Elementi	zoccolo	Quantità	u.
Materia	travertino		
Caratteristiche	lastra squadrata con superficie levigata posata con venatura orizzontale		
Colore NCS rilevato	n.p.		
Coerenza	sì		
Conservazione	buona		
Note			
Codice Record	23	Codice Scheda relativa	104
Elementi	lesena angolare	Quantità	3
Materia	intonaco, tinta		
Caratteristiche	finto bugnato con finitura al civile		
Colore NCS rilevato	S0505-Y30R		
Coerenza	sì		
Conservazione	carente al piano terra; buono ai piani I e II		
Note			
Codice Record	24	Codice Scheda relativa	104
Elementi	cornice marcapiano; marcadavanzale	Quantità	4; 2
Materia	intonaco, tinta; intonaco, tinta		
Caratteristiche	in rilievo con modanatura e finitura al civile; in rilievo senza modanatura e con finitura al civile		
Colore NCS rilevato	S0505-Y30R; S0520-Y20R		
Coerenza	sì		
Conservazione	discreta		
Note			

Piano del Colore per il Centro Storico

Codice Record	25	Codice Scheda relativa	104
Elementi	cornice di finestra; finta finestra	Quantità	12
Materia	intonaco, tinta; intonaco, tinta		
Caratteristiche	in rilievo con modanatura e finitura al civile; con lunetta al piano I; in sfondato		
Colore NCS rilevato	S0520-Y20R; S0520-Y20R		
Coerenza	sì		
Conservazione	discreta		
Note			
Codice Record	26	Codice Scheda relativa	104
Elementi	cornicione	Quantità	u.
Materia	intonaco, tinta		
Caratteristiche	in rilievo con modanatura e finitura al civile		
Colore NCS rilevato	S0505-Y30R		
Coerenza	sì		
Conservazione	discreta		
Note			
Codice Record	27	Codice Scheda relativa	104
Elementi	finestra	Quantità	27
Materia	legno, vernice		
Caratteristiche	a due battenti con persiane a stecche e inferriate al piano terra; senza inferriate ai piani I e II; ;		
Colore NCS rilevato	0502-Y46R		
Coerenza	sì		
Conservazione	carente al piano terra; buona ai piani I e II		
Note	sono presenti 4 finte finestre di colore NCS S0505-Y30R		
Codice Record	28	Codice Scheda relativa	104
Elementi	porta; portone	Quantità	1; 2
Materia	legno, vernice; legno, vernice; lamiera metallica		
Caratteristiche	a due battenti con serranda avvolgibile; a due battenti disuguali con bacchette verticali; a due battenti disuguali di cui uno pieghevole lavorati ad intaglio		
Colore NCS rilevato	S7020-Y70R		
Coerenza	sì		
Conservazione	buona		
Note			

Piano del Colore per il Centro Storico

Codice Record	29	Codice Scheda relativa	104
Elementi	vetrina	Quantità	3
Materia	alluminio anodizzato; lamiera metallica		
Caratteristiche	serramento fisso più porta a vetri con vetrocamera con serranda avvolgibile		
Colore NCS rilevato	S1502-B50G		
Coerenza	no		
Conservazione	mediocre		
Note			
Codice Record	30	Codice Scheda relativa	104
Elementi	balcone	Quantità	4
Materia	cls; pietra; metallo, smalto		
Caratteristiche	soletta cementizia; modiglione modellato a stampo su Via San Giuseppe e modiglione sagomato su Via Roma; ringhiera di bacchette verticali;		
Colore NCS rilevato	S0505-Y30R		
Coerenza	sì		
Conservazione	carente; buona per la ringhiera		
Note			

FONTI DOCUMENTARIE

Codice Record	96	Codice Scheda relativa	104
Tipo documento	manoscritto		
Autore / Curatore	Commissione d'Ornato della Città di Crescentino		
Titolo	Richieste di Autorizzazione alla Commissione d'Ornato		
Edizione	n.p.	Anno Edizione	31 maggio 1861
Luogo Edizione	Crescentino		
Collocazione	ASCC, "152. Categoria X. Classe 9°. Anni: 1885 - 1870. Oggetto: Urbanistica (Commissioni d'Ornato)", CR / 10.9, u.a. prov. 2534		
Note			
Codice Record	97	Codice Scheda relativa	104
Tipo documento	manoscritto		
Autore / Curatore	Commissione d'Ornato della Città di Crescentino		
Titolo	Richieste di Autorizzazione alla Commissione d'Ornato		
Edizione	n.p.	Anno Edizione	27 ottobre 1868
Luogo Edizione	Crescentino		
Collocazione	ASCC, "152. Categoria X. Classe 9°. Anni: 1885 - 1870. Oggetto: Urbanistica (Commissioni d'Ornato)", CR / 10.9, u.a. prov. 2534		
Note	Riconoscimento del fabbricato presunto		

Piano del Colore per il Centro Storico

CODICE SCHEDA

105

Estratto planimetrico



Immagine fotografica



COMPILAZIONE

Data compilazione

giugno 2007

Aggiornamenti

DATI GENERALI

Regione	Piemonte
Provincia	Vercelli
Comune	Crescentino
Indirizzo	Via San Giuseppe; Corso Roma - lato sud
Numero Civico	N. 11A-13-15; N. 26-28-30
Indirizzo Storico	Via San Giuseppe; Via Vittorio Emanuele

OGGETTO

Tipo del bene	palazzina 3 piani fuori terra
Denominazione	n.p.
Attività rilevate	Residenza, commercio

DATI CATASTALI

Elaborato / Anno	Nuovo Catasto Terreni (aggiornamento 2002/2003)
Foglio / Numero Mappa	Fg. 41 N. 74

DATI STRUMENTI URBANISTICI

Piano vigente / Anno	P.R.G.I. 1984
Indicazioni	CS1
Piano adottato / Anno	P.R.G.C. 2005 (in fase di revisione 2007)
Indicazioni	CS; Edifici che non necessitano di interventi; Edificio caratterizzante la trama edilizia e urbanistica del centro storico

PROVVEDIMENTI DI TUTELA

Provvedimento	n.r.
Specifiche	n.r.

INDICAZIONI SPECIFICHE DEL PIANO DEL COLORE

CUP riferimento	CUP 3 - Edifici con fronti che presentano caratteri formali riconducibili ai secoli XVII e XVIII con rimaneggiamenti ottocenteschi e/o novecenteschi connotanti lo scenario storico urbano
MCC consentiti	MCC1, MCC2, MCC3, MCC4, MCC5, MCC6, MCC9, MCC10, MCC11, MCC12, MCC13, MCC14, MCC15, MCC16, MCC17, MCC20, MCC21, MCC22, MCC23, MCC26, MCC27

ELEMENTI DI PROSPETTO

Codice Record	31	Codice Scheda relativa	105
Elementi	sfondo	Quantità	u.
Materia	intonaco, tinta		
Caratteristiche	finitura al civile		
Colore NCS rilevato	S1030-Y90R		
Coerenza	media		
Conservazione	recente intervento di reintonacatura e ritinteggiatura		
Note			
Codice Record	32	Codice Scheda relativa	105
Elementi	zoccolo	Quantità	u.
Materia	travertino		
Caratteristiche	lastre squadrate con superficie levigata posata con venatura orizzontale		
Colore NCS rilevato	n.p.		
Coerenza	sì		
Conservazione	buona		
Note			
Codice Record	33	Codice Scheda relativa	105
Elementi	cornice marcapiano	Quantità	2
Materia	intonaco, tinta		
Caratteristiche	in rilievo senza modanatura e con finitura al civile		
Colore NCS rilevato	S0505-Y50R		
Coerenza	sì		
Conservazione	recente intervento di reintonacatura e ritinteggiatura		
Note			
Codice Record	34	Codice Scheda relativa	105
Elementi	cornice di finestra; di porta	Quantità	28; 5
Materia	tinta; travertino		
Caratteristiche	lastre squadrate con superficie levigata per le vetrine al pt; a raso ai piani I e II		
Colore NCS rilevato	S0505-Y50R		
Coerenza	sì		
Conservazione	recente intervento di ritinteggiatura		
Note			

Piano del Colore per il Centro Storico

Codice Record	35	Codice Scheda relativa	105
Elementi	cornicione	Quantità	u.
Materia	intonaco, tinta		
Caratteristiche	in rilievo con modanatura e finitura al civile		
Colore NCS rilevato	S0505-Y50R		
Coerenza	sì		
Conservazione	recente intervento di reintonacatura e ritinteggiatura		
Note			
Codice Record	36	Codice Scheda relativa	105
Elementi	finestra	Quantità	28
Materia	legno, vernice; metallo		
Caratteristiche	a due battenti con persiane a stecche a due battenti; serramento fisso con vetro semplice e intelaiatura metallica n°1 al piano I, n°1 al piano II		
Colore NCS rilevato	0502-Y46R; S6020-Y70R		
Coerenza	sì		
Conservazione	buona		
Note			
Codice Record	37	Codice Scheda relativa	105
Elementi	porta; portone	Quantità	2; 1
Materia	legno, vernice; metallo		
Caratteristiche	a due battenti con pannelli ciechi; a due battenti ad arco con bacchette verticali		
Colore NCS rilevato	S2050-Y70R; S5020-Y70R		
Coerenza	media		
Conservazione	buona		
Note			
Codice Record	38	Codice Scheda relativa	105
Elementi	vetrina	Quantità	4
Materia	alluminio anodizzato; lamiera metallica		
Caratteristiche	serramento fisso con vetrocamera e serranda avvolgibile		
Colore NCS rilevato	S6502-Y		
Coerenza	sì		
Conservazione	buona		
Note			

Piano del Colore per il Centro Storico

Codice Record	39	Codice Scheda relativa	105
Elementi	balcone	Quantità	u.
Materia	pietra di Luserna; pietra di Luserna; metallo, smalto		
Caratteristiche	lastra squadrata con superficie a spacco naturale; modiglione sagomato; ringhiera a bacchette curve		
Colore NCS rilevato	S5020-Y50R		
Coerenza	sì		
Conservazione	buona		
Note			

FONTI DOCUMENTARIE

Codice Record	103	Codice Scheda relativa	105
Tipo documento	n.p.		
Autore / Curatore			
Titolo			
Edizione		Anno Edizione	
Luogo Edizione			
Collocazione			
Note	E' stato possibile consultare solo documenti a carattere generale		

Piano del Colore per il Centro Storico

CODICE SCHEDA

106

Estratto planimetrico



Immagine fotografica



COMPILAZIONE

Data compilazione
giugno 2007

Aggiornamenti

DATI GENERALI

Regione	Piemonte
Provincia	Vercelli
Comune	Crescentino
Indirizzo	Via San Giuseppe
Numero Civico	N. 17-19-21-23
Indirizzo Storico	Via San Giuseppe

OGGETTO

Tipo del bene	casa in linea 2 piani fuori terra
Denominazione	n.p.
Attività rilevate	Residenza, commercio

DATI CATASTALI

Elaborato / Anno	Nuovo Catasto Terreni (aggiornamento 2002/2003)
Foglio / Numero Mappa	Fg. 41 N. 91

DATI STRUMENTI URBANISTICI

Piano vigente / Anno	P.R.G.I. 1984
Indicazioni	CS1
Piano adottato / Anno	P.R.G.C. 2005 (in fase di revisione 2007)
Indicazioni	CS; Edifici che non necessitano di interventi; Edificio caratterizzante la trama edilizia e urbanistica del centro storico

PROVVEDIMENTI DI TUTELA

Provvedimento	n.r.
Specifiche	n.r.

INDICAZIONI SPECIFICHE DEL PIANO DEL COLORE

CUP riferimento	CUP 3 - Edifici con fronti che presentano caratteri formali riconducibili ai secoli XVII e XVIII con rimaneggiamenti ottocenteschi e/o novecenteschi connotanti lo scenario storico urbano
MCC consentiti	MCC1, MCC2, MCC3, MCC4, MCC5, MCC6, MCC9, MCC10, MCC11, MCC12, MCC13, MCC14, MCC15, MCC16, MCC17, MCC20, MCC21, MCC22, MCC23, MCC26, MCC27

ELEMENTI DI PROSPETTO

Codice Record	40	Codice Scheda relativa	106
Elementi	sfondo	Quantità	u.
Materia	intonaco, tinta		
Caratteristiche	finitura al civile		
Colore NCS rilevato	S0520-Y50R		
Coerenza	sì		
Conservazione	recente intervento di reintonacatura e ritinteggiatura		
Note			
Codice Record	41	Codice Scheda relativa	106
Elementi	zoccolo	Quantità	u.
Materia	travertino		
Caratteristiche	lastre squadrate con superficie levigata posata con venatura verticale		
Colore NCS rilevato	n.p.		
Coerenza	sì		
Conservazione	buona		
Note			
Codice Record	42	Codice Scheda relativa	106
Elementi	cornicione	Quantità	u.
Materia	intonaco, tinta		
Caratteristiche	in rilievo con modanatura e finitura al civile		
Colore NCS rilevato	0501-Y20R		
Coerenza	sì		
Conservazione	recente intervento di reintonacatura e ritinteggiatura		
Note			
Codice Record	43	Codice Scheda relativa	106
Elementi	finestra	Quantità	6
Materia	legno, vernice; pvc		
Caratteristiche	a due battenti con inferriate e persiana avvolgibile al piano terra; senza inferriate e con persiane a stecche a due battenti al piano I		
Colore NCS rilevato	0502-Y46R; S6020-Y70R		
Coerenza	media		
Conservazione	buona; mediocre al pt		
Note			

Piano del Colore per il Centro Storico

Codice Record	44	Codice Scheda relativa	106
Elementi	porta; portone	Quantità	1; 1
Materia	legno, vernice		
Caratteristiche	a due battenti lavorati ad intaglio; a due battenti pieghevoli ad arco con borchie in ferro con porta di servizio		
Colore NCS rilevato	S3030-Y50R; S2030-Y30R		
Coerenza	media; sì		
Conservazione	buona		
Note			
Codice Record	45	Codice Scheda relativa	106
Elementi	vetrina	Quantità	2
Materia	alluminio anodizzato; metallo		
Caratteristiche	serramento fisso con vetrocamera e saracinesca con chiusura a libro		
Colore NCS rilevato	S3502-Y		
Coerenza	sì		
Conservazione	buona		
Note			
Codice Record	46	Codice Scheda relativa	106
Elementi	balcone	Quantità	1
Materia	pietra di Luserna; pietra di Luserna; metallo, smalto		
Caratteristiche	tipo "a ballatoio" con lastra squadrata; modiglione sagomato; ringhiera di bacchette curve		
Colore NCS rilevato	S7502-B		
Coerenza	sì		
Conservazione	buona		
Note			

FONTI DOCUMENTARIE

Codice Record	98	Codice Scheda relativa	106
Tipo documento	manoscritto		
Autore / Curatore	Commissione Edilizia e di Ornati della Città di Crescentino		
Titolo	Richieste di autorizzazione alla Commissione Edilizia e di Ornati		
Edizione	n.p.	Anno Edizione	16 aprile 1887
Luogo Edizione	Crescentino		
Collocazione	ASCC, "154. Categoria X. Classe 9°. Anni: 1866, 1871-1890. Oggetto: Verbali Commissione Edilizia", CR 10.9, u.a. prov. 2533		
Note	Disegno - Prospetto		

Piano del Colore per il Centro Storico

CODICE SCHEDA

107

Estratto planimetrico



Immagine fotografica



COMPILAZIONE

Data compilazione
giugno 2007

Aggiornamenti

DATI GENERALI

Regione	Piemonte
Provincia	Vercelli
Comune	Crescentino
Indirizzo	Via San Giuseppe
Numero Civico	N. 25-27
Indirizzo Storico	Via San Giuseppe

OGGETTO

Tipo del bene	casa in linea 2 piani fuori terra
Denominazione	n.p.
Attività rilevate	Residenza

DATI CATASTALI

Elaborato / Anno	Nuovo Catasto Terreni (aggiornamento 2002/2003)
Foglio / Numero Mappa	Fg. 41 N. 92

DATI STRUMENTI URBANISTICI

Piano vigente / Anno	P.R.G.I. 1984
Indicazioni	CS1
Piano adottato / Anno	P.R.G.C. 2005 (in fase di revisione 2007)
Indicazioni	CS; Edifici che non necessitano di interventi; Edificio storico oggetto di recenti trasformazioni non coerenti

PROVVEDIMENTI DI TUTELA

Provvedimento	n.r.
Specifiche	n.r.

INDICAZIONI SPECIFICHE DEL PIANO DEL COLORE

CUP riferimento	CUP 3 - Edifici con fronti che presentano caratteri formali riconducibili ai secoli XVII e XVIII con rimaneggiamenti ottocenteschi e/o novecenteschi connotanti lo scenario storico urbano
MCC consentiti	MCC1, MCC2, MCC3, MCC4, MCC5, MCC6, MCC9, MCC10, MCC11, MCC12, MCC13, MCC14, MCC15, MCC16, MCC17, MCC20, MCC21, MCC22, MCC23, MCC26, MCC27

ELEMENTI DI PROSPETTO

Codice Record	47	Codice Scheda relativa	107
Elementi	sfondo	Quantità	u.
Materia	intonaco, tinta		
Caratteristiche	finitura al civile		
Colore NCS rilevato	S0500-N		
Coerenza	sì		
Conservazione	mediocre		
Note			
Codice Record	48	Codice Scheda relativa	107
Elementi	zoccolo	Quantità	u.
Materia	pietra		
Caratteristiche	marmetta informe di dimensioni ridotte con disposizione a mosaico e giunti in malta cementizia		
Colore NCS rilevato	n.p.		
Coerenza	no		
Conservazione	discreta		
Note			
Codice Record	49	Codice Scheda relativa	107
Elementi	cornice di finestra	Quantità	u.
Materia	marmo		
Caratteristiche	lastre squadrate con superficie levigata		
Colore NCS rilevato	n.p.		
Coerenza	no		
Conservazione	discreta		
Note			
Codice Record	50	Codice Scheda relativa	107
Elementi	cornicione	Quantità	u.
Materia	intonaco, tinta		
Caratteristiche	in rilievo con modanatura e finitura al civile sostenuto da modiglioni in cls modellato a stampo		
Colore NCS rilevato	S1002-Y		
Coerenza	sì		
Conservazione	mediocre		
Note			

Piano del Colore per il Centro Storico

Codice Record	51	Codice Scheda relativa	107
Elementi	finestra	Quantità	9
Materia	legno, vernice		
Caratteristiche	a due battenti con persiana avvolgibile al piano terra; con persiane a stecche a due battenti al piano I		
Colore NCS rilevato	S1002-Y50R		
Coerenza	media		
Conservazione	carente al piano terra; buona al piano I		
Note			
Codice Record	52	Codice Scheda relativa	107
Elementi	porta; accesso carraio	Quantità	1; 1
Materia	legno, vernice		
Caratteristiche	a due battenti con sopra luce		
Colore NCS rilevato	S3030-Y50R; n.p.		
Coerenza	sì		
Conservazione	discreta		
Note			
Codice Record	53	Codice Scheda relativa	107
Elementi	balcone	Quantità	3
Materia	cls; cls; metallo		
Caratteristiche	soletta cementizia; modiglione modellato a stampo; ringhiera di bacchette curve		
Colore NCS rilevato	S7020-Y50R		
Coerenza	media		
Conservazione	carente		
Note			

FONTI DOCUMENTARIE

Codice Record	104	Codice Scheda relativa	107
Tipo documento	n.p.		
Autore / Curatore			
Titolo			
Edizione		Anno Edizione	
Luogo Edizione			
Collocazione			
Note	E' stato possibile consultare solo documenti a carattere generale		

Piano del Colore per il Centro Storico

CODICE SCHEDA

108

Estratto planimetrico



Immagine fotografica



COMPILAZIONE

Data compilazione

giugno 2007

Aggiornamenti

DATI GENERALI

Regione	Piemonte
Provincia	Vercelli
Comune	Crescentino
Indirizzo	Via San Giuseppe
Numero Civico	N. 29-31-33
Indirizzo Storico	Via San Giuseppe

OGGETTO

Tipo del bene	palazzina 2,5 piani fuori terra
Denominazione	n.p.
Attività rilevate	Residenza, commercio

DATI CATASTALI

Elaborato / Anno	Nuovo Catasto Terreni (aggiornamento 2002/2003)
Foglio / Numero Mappa	Fg. 41 N. 103

DATI STRUMENTI URBANISTICI

Piano vigente / Anno	P.R.G.I. 1984
Indicazioni	CS1
Piano adottato / Anno	P.R.G.C. 2005 (in fase di revisione 2007)
Indicazioni	CS; Edificio che necessitano di interventi sostanziali; Edificio caratterizzante la trama edilizia e urbanistica del centro storico

PROVVEDIMENTI DI TUTELA

Provvedimento	n.r.
Specifiche	n.r.

INDICAZIONI SPECIFICHE DEL PIANO DEL COLORE

CUP riferimento	CUP 3 - Edifici con fronti che presentano caratteri formali riconducibili ai secoli XVII e XVIII con rimaneggiamenti ottocenteschi e/o novecenteschi connotanti lo scenario storico urbano
MCC consentiti	MCC1, MCC2, MCC3, MCC4, MCC5, MCC6, MCC9, MCC10, MCC11, MCC12, MCC13, MCC14, MCC15, MCC16, MCC17, MCC20, MCC21, MCC22, MCC23, MCC26, MCC27

ELEMENTI DI PROSPETTO

Codice Record	54	Codice Scheda relativa	108
Elementi	sfondo	Quantità	u.
Materia	intonaco, tinta		
Caratteristiche	finitura al civile		
Colore NCS rilevato	S2500-N		
Coerenza	sì		
Conservazione	interventi in corso d'opera		
Note			
Codice Record	55	Codice Scheda relativa	108
Elementi	zoccolo	Quantità	u.
Materia	pietra		
Caratteristiche	marmette con superficie a spacco naturale con disposizione regolare		
Colore NCS rilevato	n.p.		
Coerenza	no		
Conservazione	interventi in corso d'opera		
Note			
Codice Record	56	Codice Scheda relativa	108
Elementi	cornice marcapiano	Quantità	2
Materia	intonaco, tinta		
Caratteristiche	in rilievo con modanatura e finitura al civile		
Colore NCS rilevato	S2500-N		
Coerenza	sì		
Conservazione	interventi in corso d'opera		
Note			
Codice Record	57	Codice Scheda relativa	108
Elementi	cornice di porta	Quantità	u.
Materia	intonaco, tinta		
Caratteristiche	finto bugnato con finitura al civile		
Colore NCS rilevato	S2500-N		
Coerenza	sì		
Conservazione	interventi in corso d'opera		
Note			

Piano del Colore per il Centro Storico

Codice Record	58	Codice Scheda relativa	108
Elementi	cornicione	Quantità	u.
Materia	intonaco, tinta		
Caratteristiche	in rilievo con modanatura e finitura al civile		
Colore NCS rilevato	S2500-N		
Coerenza	sì		
Conservazione	interventi in corso d'opera		
Note			
Codice Record	59	Codice Scheda relativa	108
Elementi	finestra	Quantità	11
Materia	legno, vernice		
Caratteristiche	a due battenti con persiane a stecche a due battenti		
Colore NCS rilevato	S3020-Y30R		
Coerenza	sì		
Conservazione	interventi in corso d'opera		
Note			
Codice Record	60	Codice Scheda relativa	108
Elementi	porta	Quantità	1
Materia	legno, vernice		
Caratteristiche	a due battenti lavorati ad intaglio con sopraluce vetrato ad arco a tutto sesto con rostra		
Colore NCS rilevato	S3020-Y30R		
Coerenza	sì		
Conservazione	interventi in corso d'opera		
Note			
Codice Record	61	Codice Scheda relativa	108
Elementi	vetrina	Quantità	2
Materia	n.p.		
Caratteristiche	n.p.		
Colore NCS rilevato	n.p.		
Coerenza	n.r.		
Conservazione	interventi in corso d'opera		
Note			

Piano del Colore per il Centro Storico

Codice Record	62	Codice Scheda relativa	108
Elementi	balcone	Quantità	2
Materia	pietra di Luserna, cls; metallo; metallo		
Caratteristiche	una lastra squadrata con superficie levigata, una soletta in cls; modiglione sagomato; ringhiera di elementi modellati a stampo con motivo floreale		
Colore NCS rilevato	S4030-Y50R		
Coerenza	sì; no		
Conservazione	interventi in corso d'opera		
Note			

FONTI DOCUMENTARIE

Codice Record	99	Codice Scheda relativa	108
Tipo documento	manoscritto		
Autore / Curatore	Commissione Edilizia e di Ornati della Città di Crescentino		
Titolo	Richieste di Autorizzazione alla Commissione Edilizia e di Ornati		
Edizione	n.p.	Anno Edizione	9 marzo 1888
Luogo Edizione	Crescentino		
Collocazione	ASCC, "154. Categoria X. Classe 9°. Anni: 1866, 1871-1890. Oggetto: Verbali Commissione Edilizia", CR 10.9, u.a. prov. 2533		
Note	Disegno - Prospetto		

Piano del Colore per il Centro Storico

CODICE SCHEDA

109

Estratto planimetrico



Immagine fotografica



COMPILAZIONE

Data compilazione
giugno 2007

Aggiornamenti

DATI GENERALI

Regione	Piemonte
Provincia	Vercelli
Comune	Crescentino
Indirizzo	Via San Giuseppe
Numero Civico	N. 35-37
Indirizzo Storico	Via San Giuseppe

OGGETTO

Tipo del bene	palazzina 2,5 piani fuori terra
Denominazione	n.p.
Attività rilevate	Residenza

DATI CATASTALI

Elaborato / Anno	Nuovo Catasto Terreni (aggiornamento 2002/2003)
Foglio / Numero Mappa	Fg. 41 N. 104

DATI STRUMENTI URBANISTICI

Piano vigente / Anno	P.R.G.I. 1984
Indicazioni	CS1
Piano adottato / Anno	P.R.G.C. 2005 (in fase di revisione 2007)
Indicazioni	CS; Edifici che non necessitano di interventi; Edificio caratterizzante la trama edilizia e urbanistica del centro storico

PROVVEDIMENTI DI TUTELA

Provvedimento	n.r.
Specifiche	n.r.

INDICAZIONI SPECIFICHE DEL PIANO DEL COLORE

CUP riferimento	CUP 3 - Edifici con fronti che presentano caratteri formali riconducibili ai secoli XVII e XVIII con rimaneggiamenti ottocenteschi e/o novecenteschi connotanti lo scenario storico urbano
MCC consentiti	MCC1, MCC2, MCC3, MCC4, MCC5, MCC6, MCC9, MCC10, MCC11, MCC12, MCC13, MCC14, MCC15, MCC16, MCC17, MCC20, MCC21, MCC22, MCC23, MCC26, MCC27

ELEMENTI DI PROSPETTO

Codice Record	63	Codice Scheda relativa	109
Elementi	sfondo	Quantità	u.
Materia	intonaco		
Caratteristiche	finitura a rinzaffo		
Colore NCS rilevato	S1002-Y50R		
Coerenza	sì		
Conservazione	discreta		
Note	è visibile uno strato sottostante di colore NCS S2070-Y30R		
Codice Record	64	Codice Scheda relativa	109
Elementi	zoccolo	Quantità	u.
Materia	pietra		
Caratteristiche	marmette con superficie a spacco naturale con disposizione regolare		
Colore NCS rilevato	n.p.		
Coerenza	no		
Conservazione	buona		
Note			
Codice Record	65	Codice Scheda relativa	109
Elementi	cornice marcapiano	Quantità	2
Materia	intonaco		
Caratteristiche	in rilievo con modanatura e finitura a rinzaffo		
Colore NCS rilevato	S1002-Y50R		
Coerenza	sì		
Conservazione	discreta		
Note			
Codice Record	66	Codice Scheda relativa	109
Elementi	cornicione	Quantità	u.
Materia	intonaco, tinta		
Caratteristiche	in rilievo con modanatura e finitura al civile		
Colore NCS rilevato	S2070-Y30R		
Coerenza	no		
Conservazione	carente		
Note			

Piano del Colore per il Centro Storico

Codice Record	67	Codice Scheda relativa	109
Elementi	finestra	Quantità	13
Materia	legno, vernice; pvc; metallo		
Caratteristiche	a due battenti con inferriate e persiana avvolgibile al piano terra; senza inferriate e con persiane a stecche a due battenti al piano I; con inferriate al piano II		
Colore NCS rilevato	S0502-Y72R; S7020-Y70R		
Coerenza	media		
Conservazione	buona; mediocre al pt		
Note			
Codice Record	68	Codice Scheda relativa	109
Elementi	porta; portone	Quantità	1; 1
Materia	legno, vernice; lamiera metallica, smalto		
Caratteristiche	a due battenti lavorati ad intaglio con sopraluce vetrato ad arco ribassato con inferriate; a due battenti ad arco in pannelli ciechi con porta di servizio		
Colore NCS rilevato	S2030-Y30R; S2020-Y30R		
Coerenza	media		
Conservazione	mediocre; buona		
Note			
Codice Record	69	Codice Scheda relativa	109
Elementi	balcone	Quantità	1
Materia	pietra di Luserna; pietra di Luserna; metallo, smalto		
Caratteristiche	lastra squadrata con superficie levigata; modiglione sagomato; ringhiera di bacchette curve		
Colore NCS rilevato	S2020-Y30R		
Coerenza	sì		
Conservazione	discreta		
Note			

FONTI DOCUMENTARIE

Codice Record	105	Codice Scheda relativa	109
Tipo documento	n.p.		
Autore / Curatore			
Titolo			
Edizione		Anno Edizione	
Luogo Edizione			
Collocazione			
Note	E' stato possibile consultare solo documenti a carattere generale		

Piano del Colore per il Centro Storico

CODICE SCHEDA

110

Estratto planimetrico



Immagine fotografica



COMPILAZIONE

Data compilazione
giugno 2007

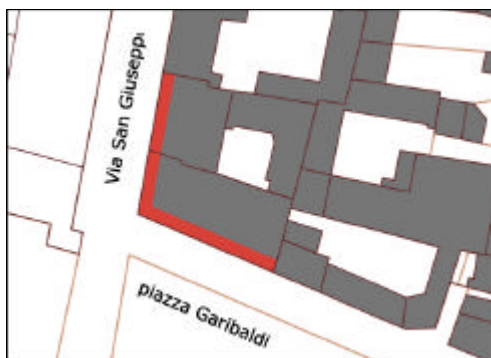
Aggiornamenti

DATI GENERALI

Regione	Piemonte
Provincia	Vercelli
Comune	Crescentino
Indirizzo	Via San Giuseppe; Piazza Garibaldi
Numero Civico	N. 39-41-43-45-47; N. 21A-22-23
Indirizzo Storico	Via San Giuseppe; Piazza di Porta Po

OGGETTO

Tipo del bene	palazzo 8 piani fuori terra
Denominazione	n.p.
Attività rilevate	Residenza, commercio

DATI CATASTALI

Elaborato / Anno	Nuovo Catasto Terreni (aggiornamento 2002/2003)
Foglio / Numero Mappa	Fg. 41 N. 119

DATI STRUMENTI URBANISTICI

Piano vigente / Anno	P.R.G.I. 1984
Indicazioni	CS1; Edifici o parti di edifici in zona CS suscettibili di demolizione e ricostruzione
Piano adottato / Anno	P.R.G.C. 2005 (in fase di revisione 2007)
Indicazioni	CS; Edifici che necessitano di interventi di manutenzione; Edificio non coevo e non caratterizzante; Fronti su strada in contrasto

PROVVEDIMENTI DI TUTELA

Provvedimento	n.r.
Specifiche	n.r.

INDICAZIONI SPECIFICHE DEL PIANO DEL COLORE

CUP riferimento	CUP 5 - Edifici non coevi e non caratterizzanti lo scenario urbano storico
MCC consentiti	MCC1, MCC2, MCC3, MCC4, MCC5, MCC6, MCC7, MCC8, MCC9, MCC10, MCC11, MCC12, MCC13, MCC14, MCC15, MCC16, MCC17, MCC18, MCC19, MCC20, MCC21, MCC22, MCC23, MCC24, MCC25, MCC26, MCC27, MCC28, MCC29, MCC30, MCC31, MCC32

ELEMENTI DI PROSPETTO

Codice Record	70	Codice Scheda relativa	110
Elementi	sfondo	Quantità	u.
Materia	materiale ceramico; materiale ceramico		
Caratteristiche	piastrelle di piccole dimensioni con disposizione regolare; piastrelle di piccole dimensioni con disposizione regolare		
Colore NCS rilevato	S5040-R; S0505-G30Y		
Coerenza	sì		
Conservazione	buona		
Note			
Codice Record	71	Codice Scheda relativa	110
Elementi	cornice di finestra	Quantità	210
Materia	marmo bianco di Carrara		
Caratteristiche	lastre quadrate con superficie levigata		
Colore NCS rilevato	n.p.		
Coerenza	sì		
Conservazione	buona		
Note			
Codice Record	72	Codice Scheda relativa	110
Elementi	cornicione	Quantità	u.
Materia	cls, tinta		
Caratteristiche	finitura al civile		
Colore NCS rilevato	n.p.		
Coerenza	sì		
Conservazione	buona		
Note			
Codice Record	73	Codice Scheda relativa	110
Elementi	finestra	Quantità	178
Materia	legno, vernice; pvc		
Caratteristiche	a due o più battenti con avvolgibile		
Colore NCS rilevato	S0502-Y72R		
Coerenza	sì		
Conservazione	buona		
Note			

Piano del Colore per il Centro Storico

Codice Record	74	Codice Scheda relativa	110
Elementi	porta; portone	Quantità	4; 2
Materia	metallo; metallo		
Caratteristiche	a due battenti con elementi decorativi di forma poligonale		
Colore NCS rilevato	S7020-Y50R; S7020-Y50R		
Coerenza	sì		
Conservazione	buona		
Note			
Codice Record	75	Codice Scheda relativa	110
Elementi	vetrina	Quantità	26
Materia	alluminio anodizzato; metallo		
Caratteristiche	serramento fisso con vetrocamera e saracinesca con chiusura a libro; porta a vetri inserite in n°2 vetrine		
Colore NCS rilevato	n.p.		
Coerenza	sì		
Conservazione	buona		
Note			
Codice Record	76	Codice Scheda relativa	110
Elementi	balcone	Quantità	82
Materia	cls; metallo, smalto		
Caratteristiche	soletta cementizia e ringhiera di bacchette verticali con montanti continui per tutta l'altezza dell'edificio		
Colore NCS rilevato	n.p.		
Coerenza	sì		
Conservazione	buona		
Note			

FONTI DOCUMENTARIE

Codice Record	<input type="text" value="106"/>	Codice Scheda relativa	<input type="text" value="110"/>
Tipo documento	<input type="text" value="n.p."/>		
Autore / Curatore	<input type="text"/>		
Titolo	<input type="text"/>		
Edizione	<input type="text"/>	Anno Edizione	<input type="text"/>
Luogo Edizione	<input type="text"/>		
Collocazione	<input type="text"/>		
Note	<input type="text" value="E' stato possibile consultare solo documenti a carattere generale"/>		

Piano del Colore per il Centro Storico

CODICE SCHEDA

111

Estratto planimetrico



Immagine fotografica



COMPILAZIONE

Data compilazione
giugno 2007

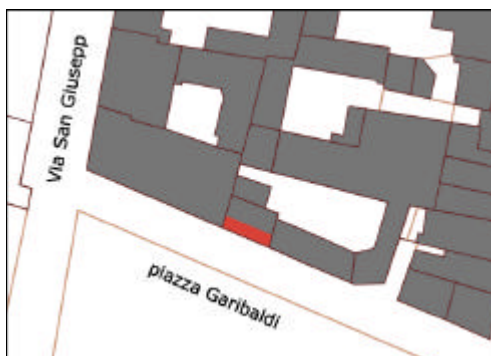
Aggiornamenti

DATI GENERALI

Regione	Piemonte
Provincia	Vercelli
Comune	Crescentino
Indirizzo	Piazza Garibaldi
Numero Civico	N. 24-25
Indirizzo Storico	Piazza di Porta Po

OGGETTO

Tipo del bene	casa in linea 2 piani fuori terra
Denominazione	n.p.
Attività rilevate	Residenza, commercio

DATI CATASTALI

Elaborato / Anno	Nuovo Catasto Terreni (aggiornamento 2002/2003)
Foglio / Numero Mappa	Fg. 41 N. 299

DATI STRUMENTI URBANISTICI

Piano vigente / Anno	P.R.G.I. 1984
Indicazioni	CS1
Piano adottato / Anno	P.R.G.C. 2005 (in fase di revisione 2007)
Indicazioni	CS; Edifici che necessitano di interventi di manutenzione; Edificio storico oggetto di recenti trasformazioni non coerenti

PROVVEDIMENTI DI TUTELA

Provvedimento	n.r.
Specifiche	n.r.

INDICAZIONI SPECIFICHE DEL PIANO DEL COLORE

CUP riferimento	CUP 5 - Edifici non coevi e non caratterizzanti lo scenario urbano storico
MCC consentiti	MCC1, MCC2, MCC3, MCC4, MCC5, MCC6, MCC7, MCC8, MCC9, MCC10, MCC11, MCC12, MCC13, MCC14, MCC15, MCC16, MCC17, MCC18, MCC19, MCC20, MCC21, MCC22, MCC23, MCC24, MCC25, MCC26, MCC27, MCC28, MCC29, MCC30, MCC31, MCC32

ELEMENTI DI PROSPETTO

Codice Record	77	Codice Scheda relativa	111
Elementi	sfondo	Quantità	u.
Materia	travertino; intonaco, tinta		
Caratteristiche	lastre squadrate con superficie levigata posata con venatura orizzontale; finitura scabra		
Colore NCS rilevato	n.p.; S0520-Y10R		
Coerenza	no		
Conservazione	discreta		
Note			
Codice Record	78	Codice Scheda relativa	111
Elementi	zoccolo	Quantità	u.
Materia	pietra		
Caratteristiche	marmette con superficie a spacco naturale con disposizione regolare		
Colore NCS rilevato	n.p.		
Coerenza	no		
Conservazione	buona		
Note			
Codice Record	79	Codice Scheda relativa	111
Elementi	cornice marcapiano	Quantità	1
Materia	intonaco, tinta		
Caratteristiche	in rilievo senza modanatura e con finitura scabra		
Colore NCS rilevato	S0520-Y10R		
Coerenza	sì		
Conservazione	discreta		
Note			
Codice Record	80	Codice Scheda relativa	111
Elementi	cornice di finestra	Quantità	5
Materia	marmo		
Caratteristiche	lastre squadrate con superficie levigata		
Colore NCS rilevato	n.p.		
Coerenza	sì		
Conservazione	discreta		
Note			

Piano del Colore per il Centro Storico

Codice Record	81	Codice Scheda relativa	111
Elementi	cornicione	Quantità	u.
Materia	cls		
Caratteristiche	senza modanatura con finitura al civile		
Colore NCS rilevato	S0502-Y		
Coerenza	sì		
Conservazione	discreta		
Note			
Codice Record	82	Codice Scheda relativa	111
Elementi	lesena angolare	Quantità	1
Materia	intonaco, tinta		
Caratteristiche	in rilievo con finitura scabra		
Colore NCS rilevato	S0520-Y10R		
Coerenza	media		
Conservazione	discreta		
Note			
Codice Record	83	Codice Scheda relativa	111
Elementi	finestra	Quantità	4
Materia	legno, vernice; pvc		
Caratteristiche	a due o più battenti con avvolgibile		
Colore NCS rilevato	S1002-G		
Coerenza	media		
Conservazione	discreta		
Note			
Codice Record	84	Codice Scheda relativa	111
Elementi	porta	Quantità	1
Materia	legno, vernice		
Caratteristiche	a due battenti lavorati ad intaglio con sopra luce vetrato		
Colore NCS rilevato	S3030-Y50R		
Coerenza	no		
Conservazione	discreta		
Note			

Piano del Colore per il Centro Storico

Codice Record	85	Codice Scheda relativa	111
Elementi	vetrina	Quantità	1
Materia	alluminio anodizzato; lamiera metallica		
Caratteristiche	serramento fisso più porta a vetri con vetrocamera e serranda avvolgibile		
Colore NCS rilevato	S0501-Y20R		
Coerenza	media		
Conservazione	buona		
Note			
Codice Record	86	Codice Scheda relativa	111
Elementi	balcone	Quantità	1
Materia	cls; cls; metallo, smalto		
Caratteristiche	soletta cementizia; modiglione modellato a stampo; ringhiera di bacchette verticali		
Colore NCS rilevato	S1030-Y10R		
Coerenza	no		
Conservazione	discreta		
Note			

FONTI DOCUMENTARIE

Codice Record	107	Codice Scheda relativa	111
Tipo documento	n.p.		
Autore / Curatore			
Titolo			
Edizione		Anno Edizione	
Luogo Edizione			
Collocazione			
Note	E' stato possibile consultare solo documenti a carattere generale		

Piano del Colore per il Centro Storico

CODICE SCHEDA

112

Estratto planimetrico



Immagine fotografica



COMPILAZIONE

Data compilazione
giugno 2007

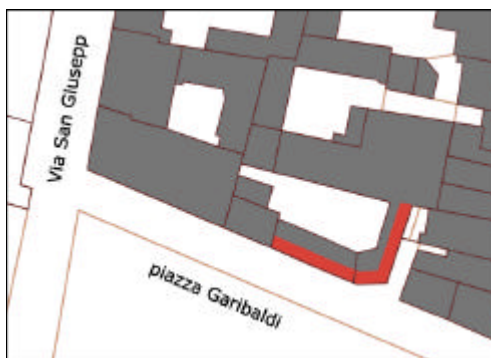
Aggiornamenti

DATI GENERALI

Regione	Piemonte
Provincia	Vercelli
Comune	Crescentino
Indirizzo	Piazza Garibaldi
Numero Civico	N. 26-27-28-29
Indirizzo Storico	Piazza di Porta Po

OGGETTO

Tipo del bene	casa con cortile e basso fabbricato 2 piani fuori terra
Denominazione	n.p.
Attività rilevate	Residenza, commercio

DATI CATASTALI

Elaborato / Anno	Nuovo Catasto Terreni (aggiornamento 2002/2003)
Foglio / Numero Mappa	Fg. 41 N. 118

DATI STRUMENTI URBANISTICI

Piano vigente / Anno	P.R.G.I. 1984
Indicazioni	CS1
Piano adottato / Anno	P.R.G.C. 2005 (in fase di revisione 2007)
Indicazioni	CS; Edifici che necessitano di interventi di manutenzione; Edificio caratterizzante la trama edilizia e urbanistica del centro storico

PROVVEDIMENTI DI TUTELA

Provvedimento	n.r.
Specifiche	n.r.

INDICAZIONI SPECIFICHE DEL PIANO DEL COLORE

CUP riferimento	CUP 4 - Edifici con fronti che presentano caratteri formali riconducibili al secolo XIX e ai primi decenni del secolo XX connotanti lo scenario storico urbano
MCC consentiti	MCC1, MCC2, MCC3, MCC4, MCC5, MCC6, MCC9, MCC10, MCC11, MCC12, MCC13, MCC14, MCC20, MCC21, MCC26, MCC28

ELEMENTI DI PROSPETTO

Codice Record	87	Codice Scheda relativa	112
Elementi	sfondo	Quantità	u.
Materia	intonaco, tinta		
Caratteristiche	finitura al civile		
Colore NCS rilevato	S0510-Y20R		
Coerenza	sì		
Conservazione	buona		
Note			
Codice Record	88	Codice Scheda relativa	112
Elementi	zoccolo	Quantità	u.
Materia	intonaco, tinta		
Caratteristiche	in rilievo con finitura al civile		
Colore NCS rilevato	S1002-Y50R		
Coerenza	sì		
Conservazione	buona		
Note			
Codice Record	89	Codice Scheda relativa	112
Elementi	cornice di porta	Quantità	3
Materia	pietra di Luserna; cls		
Caratteristiche	elementi sagomati; elementi modellati a stampo		
Colore NCS rilevato	n.p.		
Coerenza	sì		
Conservazione	buona		
Note			
Codice Record	90	Codice Scheda relativa	112
Elementi	cornicione	Quantità	u.
Materia	intonaco, tinta		
Caratteristiche	in rilievo con modanatura e finitura al civile		
Colore NCS rilevato	S1002-Y50R		
Coerenza	sì		
Conservazione	buona		
Note			

Piano del Colore per il Centro Storico

Codice Record	91	Codice Scheda relativa	112
Elementi	lesena	Quantità	6
Materia	intonaco, tinta		
Caratteristiche	in rilievo senza modanatura e con finitura al civile		
Colore NCS rilevato	S1002-Y50R		
Coerenza	sì		
Conservazione	buona		
Note			
Codice Record	92	Codice Scheda relativa	112
Elementi	finestra	Quantità	2
Materia	legno, vernice		
Caratteristiche	a due battenti con persiane a stecche a due battenti		
Colore NCS rilevato	S5030-Y70R		
Coerenza	sì		
Conservazione	buona		
Note			
Codice Record	93	Codice Scheda relativa	112
Elementi	portone	Quantità	2
Materia	legno, vernice		
Caratteristiche	a due battenti con assi inchiodate in verticale		
Colore NCS rilevato	S5030-Y70R		
Coerenza	sì		
Conservazione	buona		
Note			
Codice Record	94	Codice Scheda relativa	112
Elementi	vetrina	Quantità	3
Materia	legno, vernice; lamiera metallica; tessuto		
Caratteristiche	serramento fisso più porta a vetri con vetrocamera, serranda avvolgibile e tenda parasole		
Colore NCS rilevato	S0501-Y20R		
Coerenza	sì		
Conservazione	buona		
Note			

Piano del Colore per il Centro Storico

Codice Record	95	Codice Scheda relativa	112
Elementi	balcone	Quantità	1
Materia	pietra di Luserna; cls; metallo, smalto		
Caratteristiche	lastra squadrata con superficie a spacco naturale; modiglione sagomato; ringhiera di bacchette curvate		
Colore NCS rilevato	n.p.		
Coerenza	sì		
Conservazione	buona		
Note			

FONTI DOCUMENTARIE

Codice Record	<input type="text" value="108"/>	Codice Scheda relativa	<input type="text" value="112"/>
Tipo documento	<input type="text" value="n.p."/>		
Autore / Curatore	<input type="text"/>		
Titolo	<input type="text"/>		
Edizione	<input type="text"/>	Anno Edizione	<input type="text"/>
Luogo Edizione	<input type="text"/>		
Collocazione	<input type="text"/>		
Note	<input type="text" value="E' stato possibile consultare solo documenti a carattere generale"/>		

Piano del Colore per il Centro Storico

CODICE SCHEDA

113

Estratto planimetrico



Immagine fotografica



COMPILAZIONE

Data compilazione
giugno 2007

Aggiornamenti

DATI GENERALI

Regione	Piemonte
Provincia	Vercelli
Comune	Crescentino
Indirizzo	Piazza Garibaldi; Via Mazzini - lato ovest
Numero Civico	N. 30-31; N. 112-114
Indirizzo Storico	Piazza di Porta Po; Via Dei Portici

OGGETTO

Tipo del bene	palazzina con portici 3,5 piani fuori terra
Denominazione	n.p.
Attività rilevate	Residenza, commercio

DATI CATASTALI

Elaborato / Anno	Nuovo Catasto Terreni (aggiornamento 2002/2003)
Foglio / Numero Mappa	Fg. 41 N. 117, X2

DATI STRUMENTI URBANISTICI

Piano vigente / Anno	P.R.G.I. 1984
Indicazioni	CS1
Piano adottato / Anno	P.R.G.C. 2005 (in fase di revisione 2007)
Indicazioni	CS; Edifici che necessitano di interventi di manutenzione; Edificio caratterizzante la trama edilizia e urbanistica del centro storico

PROVVEDIMENTI DI TUTELA

Provvedimento	n.r.
Specifiche	n.r.

INDICAZIONI SPECIFICHE DEL PIANO DEL COLORE

CUP riferimento	CUP 2 - Edifici di impianto medievale con rimaneggiamenti di epoche successive connotanti lo scenario storico urbano
MCC consentiti	MCC1, MCC2, MCC3, MCC4, MCC5, MCC6, MCC7, MCC8, MCC9, MCC10, MCC11, MCC12, MCC13, MCC14, MCC15, MCC16, MCC17, MCC18, MCC19, MCC20, MCC21, MCC22, MCC23, MCC24, MCC25, MCC26, MCC27, MCC28, MCC29, MCC30, MCC31, MCC32

ELEMENTI DI PROSPETTO

Codice Record	96	Codice Scheda relativa	113
Elementi	sfondo	Quantità	u.
Materia	intonaco, tinta		
Caratteristiche	finitura con effetto graffiato al piano terra e finitura al civile ai piani I, II, III su Piazza Garibaldi; finitura con effetto graffiato su Via Mazzini		
Colore NCS rilevato	S2020-Y30R; S3010-Y; S0550-Y10R		
Coerenza	no		
Conservazione	carente		
Note	è visibile uno strato sottostante di colore NCS S0520-Y10R		
Codice Record	97	Codice Scheda relativa	113
Elementi	zoccolo	Quantità	u.
Materia	pietra di Luserna		
Caratteristiche	lastre squadrate con superficie a spacco naturale		
Colore NCS rilevato	n.p.		
Coerenza	sì		
Conservazione	buona		
Note			
Codice Record	98	Codice Scheda relativa	113
Elementi	cornice marcapiano	Quantità	3; 2
Materia	intonaco, tinta		
Caratteristiche	a raso su Piazza Garibaldi; a raso su Via Mazzini		
Colore NCS rilevato	S0505-Y20R; 0402-Y72R		
Coerenza	sì		
Conservazione	carente		
Note			
Codice Record	99	Codice Scheda relativa	113
Elementi	cornice di finestra	Quantità	14; 5
Materia	tinta		
Caratteristiche	a raso ai piani I e II su Piazza Garibaldi; a raso ai piani I e II su Via Mazzini		
Colore NCS rilevato	S0505-Y20R; 0402-Y72R		
Coerenza	sì		
Conservazione	mediocre		
Note			

Piano del Colore per il Centro Storico

Codice Record	100	Codice Scheda relativa	113
Elementi	cornicione	Quantità	u. su Via Mazzini
Materia	intonaco, tinta		
Caratteristiche	in rilievo con modanatura e con finitura al civile		
Colore NCS rilevato	0402-Y72R		
Coerenza	sì		
Conservazione	discreta		
Note			
Codice Record	101	Codice Scheda relativa	113
Elementi	portico	Quantità	3 arcate
Materia	intonaco, tinta; intonaco, tinta; intonaco, tinta		
Caratteristiche	arco a tutto sesto su pilastri quadrangolari e parete con finitura al civile; volta a vela con finitura al civile; zoccolo con finitura al civile		
Colore NCS rilevato	S0505-Y20R; S0505-Y20R; S3500-N		
Coerenza	sì		
Conservazione	discreta		
Note			
Codice Record	102	Codice Scheda relativa	113
Elementi	finestra	Quantità	18
Materia	legno, vernice		
Caratteristiche	a due battenti con persiane a stecche a due battenti ai piani I e II; fisse, ovali e senza persiane a stecche al piano III		
Colore NCS rilevato	S2010-Y30R		
Coerenza	sì		
Conservazione	discreta		
Note			
Codice Record	103	Codice Scheda relativa	113
Elementi	porta	Quantità	1
Materia	legno, vernice		
Caratteristiche	a due battenti con pannelli cieci con sopra luce vetrato con rostra		
Colore NCS rilevato	S5030-Y70R		
Coerenza	sì		
Conservazione	buona		
Note			

Piano del Colore per il Centro Storico

Codice Record	104	Codice Scheda relativa	113
Elementi	vetrina	Quantità	4
Materia	alluminio anodizzato; lamiera metallica; legno, vernice		
Caratteristiche	serramento fisso più porta a vetri con vetrocamera e serranda avvolgibile, econ portale decorato applicato esternamente		
Colore NCS rilevato	S6020-Y70R		
Coerenza	sì		
Conservazione	buona		
Note			
Codice Record	105	Codice Scheda relativa	113
Elementi	balcone su Piazza Garibaldi	Quantità	4
Materia	cls; pietra di Luserna; cls, metallo		
Caratteristiche	tipo "a ballatoio" soletta cementizia; modiglione sagomato; parapetto in elementi modellati a stampo al piano I e ringhiera in bacchette verticali e curvate ai piani I e II		
Colore NCS rilevato	S1002-G50Y		
Coerenza	sì		
Conservazione	discreta		
Note			
Codice Record	106	Codice Scheda relativa	113
Elementi	balcone su Via Mazzini	Quantità	2
Materia	pietra di Luserna; pietra di Luserna, cls; metallo		
Caratteristiche	lastra squadrata con superficie a spacco naturale; modiglione sagomato e sostegno cementizio sagomato al piano II; ringhiera di bacchette verticali e curvate		
Colore NCS rilevato	S8010-Y50R		
Coerenza	sì		
Conservazione	discreta		
Note			

FONTI DOCUMENTARIE

Codice Record	109	Codice Scheda relativa	113
Tipo documento	n.p.		
Autore / Curatore			
Titolo			
Edizione		Anno Edizione	
Luogo Edizione			
Collocazione			
Note	E' stato possibile consultare solo documenti a carattere generale		

Piano del Colore per il Centro Storico

CODICE SCHEDA

114

Estratto planimetrico



Immagine fotografica



COMPILAZIONE

Data compilazione
giugno 2007

Aggiornamenti

DATI GENERALI

Regione	Piemonte
Provincia	Vercelli
Comune	Crescentino
Indirizzo	Via Cenna; Via Mazzini - lato est
Numero Civico	N. 1-3-5; N. 125
Indirizzo Storico	Via Dei Bastioni; Via Dei Portici

OGGETTO

Tipo del bene	palazzina con portici 3 piani fuori terra
Denominazione	n.p.
Attività rilevate	Residenza, commercio

DATI CATASTALI

Elaborato / Anno	Nuovo Catasto Terreni (aggiornamento 2002/2003)
Foglio / Numero Mappa	Fg. 41 N. 132

DATI STRUMENTI URBANISTICI

Piano vigente / Anno	P.R.G.I. 1984
Indicazioni	CS1
Piano adottato / Anno	P.R.G.C. 2005 (in fase di revisione 2007)
Indicazioni	CS; Edifici che necessitano di interventi di manutenzione; Edificio caratterizzante la trama edilizia e urbanistica del centro storico

PROVVEDIMENTI DI TUTELA

Provvedimento	n.r.
Specifiche	n.r.

INDICAZIONI SPECIFICHE DEL PIANO DEL COLORE

CUP riferimento	CUP 2 - Edifici di impianto medievale con rimaneggiamenti di epoche successive connotanti lo scenario storico urbano
MCC consentiti	MCC1, MCC2, MCC3, MCC4, MCC5, MCC6, MCC7, MCC8, MCC9, MCC10, MCC11, MCC12, MCC13, MCC14, MCC15, MCC16, MCC17, MCC18, MCC19, MCC20, MCC21, MCC22, MCC23, MCC24, MCC25, MCC26, MCC27, MCC28, MCC29, MCC30, MCC31, MCC32

ELEMENTI DI PROSPETTO

Codice Record	107	Codice Scheda relativa	114
Elementi	sfondo	Quantità	u.
Materia	intonaco, tinta		
Caratteristiche	finitura a frattazzo		
Colore NCS rilevato	S0530-Y20R)		
Coerenza	sì		
Conservazione	recente intervento di reintonacatura e ritinteggiatura		
Note			
Codice Record	108	Codice Scheda relativa	114
Elementi	zoccolo	Quantità	u.
Materia	pietra		
Caratteristiche	marmette con superficie a spacco naturale con disposizione regolare		
Colore NCS rilevato	n.p.		
Coerenza	no		
Conservazione	buona		
Note			
Codice Record	109	Codice Scheda relativa	114
Elementi	cornice marcapiano	Quantità	1
Materia	intonaco, tinta		
Caratteristiche	in rilievo con modanatura e finitura al civile		
Colore NCS rilevato	S2005-B80G		
Coerenza	sì		
Conservazione	recente intervento di reintonacatura e ritinteggiatura		
Note			
Codice Record	110	Codice Scheda relativa	114
Elementi	cornicione	Quantità	u.
Materia	intonaco, tinta		
Caratteristiche	in rilievo con modanatura e finitura al civile		
Colore NCS rilevato	S2005-B80G		
Coerenza	sì		
Conservazione	recente intervento di reintonacatura e ritinteggiatura		
Note			

Piano del Colore per il Centro Storico

Codice Record	111	Codice Scheda relativa	114
Elementi	portico	Quantità	2 arcate
Materia	intonaco, tinta; intonaco, tinta; pietra		
Caratteristiche	arco a tutto sesto su pilastri quadrangolari e parete con finitura a frattazzo; volta a vela con finitura al civile; zoccolo in marmette con superficie a spacco naturale con disposizione regolare		
Colore NCS rilevato	S0530-Y20R; 0402-Y72R; n.p.		
Coerenza	sì		
Conservazione	recente intervento di reintonacatura e ritinteggiatura		
Note			
Codice Record	112	Codice Scheda relativa	114
Elementi	finestra	Quantità	15
Materia	legno, vernice		
Caratteristiche	a due battenti con persiane a stecche a due battenti; ad un battente in n°1 finestra al piano I e in n°1 finestra al piano II		
Colore NCS rilevato	S7020-Y50R		
Coerenza	sì		
Conservazione	buona		
Note			
Codice Record	113	Codice Scheda relativa	114
Elementi	porta	Quantità	2
Materia	legno, vernice		
Caratteristiche	a due battenti lavorati ad intaglio con sopraluce vetrato ad arco a tutto sesto con rostra e architrave in pietra di Luserna		
Colore NCS rilevato	S4030-Y50R		
Coerenza	sì		
Conservazione	buona		
Note			
Codice Record	114	Codice Scheda relativa	114
Elementi	vetrina	Quantità	3
Materia	alluminio anodizzato; lamiera metallica; tessuto		
Caratteristiche	serramento fisso più porta a vetri con vetrocamera e serranda avvolgibile e tenda parasole		
Colore NCS rilevato	S1020-B90G		
Coerenza	sì		
Conservazione	buona		
Note			

Piano del Colore per il Centro Storico

Codice Record	115	Codice Scheda relativa	114
Elementi	balcone	Quantità	4
Materia	pietra di Luserna; pietra di Luserna; metallo, smalto		
Caratteristiche	tipo "a ballatoio" con lastra squadrata con superficie levigata; modiglione sagomato; ringhiera di bacchette verticali e curvate		
Colore NCS rilevato	S5020-Y70R		
Coerenza	sì		
Conservazione	buona		
Note			

FONTI DOCUMENTARIE

Codice Record	81	Codice Scheda relativa	114
Tipo documento	manoscritto		
Autore / Curatore	Commissione d'Ornato della Città di Crescentino		
Titolo	Richieste di Autorizzazione alla Commissione d'Ornato		
Edizione	n.p.	Anno Edizione	16 marzo 1870
Luogo Edizione	Crescentino		
Collocazione	ASCC, "152. Categoria X. Classe 9°. Anni: 1885 - 1870. Oggetto: Urbanistica (Commissioni d'Ornato)", CR / 10.9, u.a. prov. 2534		
Note			
Codice Record	82	Codice Scheda relativa	114
Tipo documento	manoscritto		
Autore / Curatore	Commissione Edilizia e di Ornati della Città di Crescentino		
Titolo	Richieste di Autorizzazione alla Commissione Edilizia e di Ornati		
Edizione	n.p.	Anno Edizione	6 settembre 1881
Luogo Edizione	Crescentino		
Collocazione	ASCC, "154. Categoria X. Classe 9°. Anni: 1866, 1871-1890. Oggetto: Verbali Commissione Edilizia", CR 10.9, u.a. prov. 2533		
Note	Disegno - Prospetto		
Codice Record	100	Codice Scheda relativa	114
Tipo documento	manoscritto		
Autore / Curatore	Commissione d'Ornato della Città di Crescentino		
Titolo	Richieste di Autorizzazione alla Commissione d'Ornato		
Edizione	n.p.	Anno Edizione	15 agosto 1859
Luogo Edizione	Crescentino		
Collocazione	ASCC, "152. Categoria X. Classe 9°. Anni: 1885 - 1870. Oggetto: Urbanistica (Commissioni d'Ornato)", CR / 10.9, u.a. prov. 2534		
Note	Disegno - Prospetto		

Piano del Colore per il Centro Storico

CODICE SCHEDA

115

Estratto planimetrico



Immagine fotografica



COMPILAZIONE

Data compilazione
giugno 2007

Aggiornamenti

DATI GENERALI

Regione	Piemonte
Provincia	Vercelli
Comune	Crescentino
Indirizzo	Via Cenna
Numero Civico	N. 7-9
Indirizzo Storico	Via Dei Bastioni

OGGETTO

Tipo del bene	palazzina 2,5 piani fuori terra
Denominazione	n.p.
Attività rilevate	Residenza, commercio

DATI CATASTALI

Elaborato / Anno	Nuovo Catasto Terreni (aggiornamento 2002/2003)
Foglio / Numero Mappa	Fg. 41 N. 131

DATI STRUMENTI URBANISTICI

Piano vigente / Anno	P.R.G.I. 1984
Indicazioni	CS1
Piano adottato / Anno	P.R.G.C. 2005 (in fase di revisione 2007)
Indicazioni	CS; Edifici che necessitano di interventi di manutenzione; Edificio caratterizzante la trama edilizia e urbanistica del centro storico

PROVVEDIMENTI DI TUTELA

Provvedimento	n.r.
Specifiche	n.r.

INDICAZIONI SPECIFICHE DEL PIANO DEL COLORE

CUP riferimento	CUP 3 - Edifici con fronti che presentano caratteri formali riconducibili ai secoli XVII e XVIII con rimaneggiamenti ottocenteschi e/o novecenteschi connotanti lo scenario storico urbano
MCC consentiti	MCC1, MCC2, MCC3, MCC4, MCC5, MCC6, MCC9, MCC10, MCC11, MCC12, MCC13, MCC14, MCC15, MCC16, MCC17, MCC20, MCC21, MCC22, MCC23, MCC26, MCC27

ELEMENTI DI PROSPETTO

Codice Record	116	Codice Scheda relativa	115
Elementi	sfondo	Quantità	u.
Materia	intonaco, tinta		
Caratteristiche	finitura al civile		
Colore NCS rilevato	0402-Y42R		
Coerenza	sì		
Conservazione	buona		
Note			
Codice Record	117	Codice Scheda relativa	115
Elementi	zoccolo	Quantità	u.
Materia	pietra		
Caratteristiche	marmette con superficie a spacco naturale con disposizione regolare		
Colore NCS rilevato	n.p.		
Coerenza	no		
Conservazione	buona		
Note			
Codice Record	118	Codice Scheda relativa	115
Elementi	finestra	Quantità	2
Materia	legno, vernice		
Caratteristiche	a due battenti con persiane a stecche a due battenti; senza persiane al piano II		
Colore NCS rilevato	S4502-G		
Coerenza	media		
Conservazione	discreta		
Note			
Codice Record	119	Codice Scheda relativa	115
Elementi	porta	Quantità	1
Materia	legno, vernice		
Caratteristiche	a due battenti a vetro con sopra luce a pannello cieco		
Colore NCS rilevato	S4030-Y50R		
Coerenza	media		
Conservazione	discreta		
Note			

Piano del Colore per il Centro Storico

Codice Record	120	Codice Scheda relativa	115
Elementi	vetrina	Quantità	1
Materia	alluminio anodizzato; lamiera metallica; tessuto		
Caratteristiche	serramento fisso più porta a vetri con vetrocamera, serranda avvolgibile e tenda parasole		
Colore NCS rilevato	S7502-B		
Coerenza	media		
Conservazione	buona		
Note			
Codice Record	121	Codice Scheda relativa	115
Elementi	balcone	Quantità	1
Materia	pietra di Luserna; pietra di Luserna; metallo, smalto		
Caratteristiche	tipo "a ballatoio" con lastra squadrata con superficie levigata; modiglione sagomato; ringhiera di bacchette verticali e curvate		
Colore NCS rilevato	S7502-B		
Coerenza	sì		
Conservazione	buona		
Note			

FONTI DOCUMENTARIE

Codice Record	110	Codice Scheda relativa	115
Tipo documento	n.p.		
Autore / Curatore			
Titolo			
Edizione		Anno Edizione	
Luogo Edizione			
Collocazione			
Note	E' stato possibile consultare solo documenti a carattere generale		

Piano del Colore per il Centro Storico

CODICE SCHEDA

116

Estratto planimetrico



Immagine fotografica



COMPILAZIONE

Data compilazione
giugno 2007

Aggiornamenti

DATI GENERALI

Regione	Piemonte
Provincia	Vercelli
Comune	Crescentino
Indirizzo	Via Cenna
Numero Civico	N. 11-13-15
Indirizzo Storico	Via Dei Bastioni

OGGETTO

Tipo del bene	palazzina 2,5 piani fuori terra
Denominazione	n.p.
Attività rilevate	Residenza

DATI CATASTALI

Elaborato / Anno	Nuovo Catasto Terreni (aggiornamento 2002/2003)
Foglio / Numero Mappa	Fg. 41 N. 130

DATI STRUMENTI URBANISTICI

Piano vigente / Anno	P.R.G.I. 1984
Indicazioni	CS1
Piano adottato / Anno	P.R.G.C. 2005 (in fase di revisione 2007)
Indicazioni	CS; Edifici che necessitano di interventi di manutenzione; Edificio caratterizzante la trama edilizia e urbanistica del centro storico

PROVVEDIMENTI DI TUTELA

Provvedimento	n.r.
Specifiche	n.r.

INDICAZIONI SPECIFICHE DEL PIANO DEL COLORE

CUP riferimento	CUP 3 - Edifici con fronti che presentano caratteri formali riconducibili ai secoli XVII e XVIII con rimaneggiamenti ottocenteschi e/o novecenteschi connotanti lo scenario storico urbano
MCC consentiti	MCC1, MCC2, MCC3, MCC4, MCC5, MCC6, MCC9, MCC10, MCC11, MCC12, MCC13, MCC14, MCC15, MCC16, MCC17, MCC20, MCC21, MCC22, MCC23, MCC26, MCC27

ELEMENTI DI PROSPETTO

Codice Record	122	Codice Scheda relativa	116
Elementi	sfondo	Quantità	u.
Materia	intonaco, tinta		
Caratteristiche	finitura al civile		
Colore NCS rilevato	S2010-Y10R		
Coerenza	sì		
Conservazione	mediocre		
Note			
Codice Record	123	Codice Scheda relativa	116
Elementi	zoccolo	Quantità	u.
Materia	intonaco, tinta		
Caratteristiche	finitura scabra		
Colore NCS rilevato	S1005-R40B		
Coerenza	sì		
Conservazione	mediocre		
Note			
Codice Record	124	Codice Scheda relativa	116
Elementi	cornice di porta	Quantità	u.
Materia	intonaco, tinta		
Caratteristiche	in rilievo senza modanatura e con finitura al civile		
Colore NCS rilevato	S1005-R40B		
Coerenza	sì		
Conservazione	mediocre		
Note			
Codice Record	125	Codice Scheda relativa	116
Elementi	finestra	Quantità	5
Materia	legno, vernice		
Caratteristiche	a due battenti con persiane a stecche a due battenti; senza persiane al piano II		
Colore NCS rilevato	S3020-Y30R		
Coerenza	sì		
Conservazione	mediocre		
Note			

Piano del Colore per il Centro Storico

Codice Record	126	Codice Scheda relativa	116
Elementi	porta; portone	Quantità	2; 1
Materia	legno, vernice		
Caratteristiche	a due battenti con antoni e sopra luce in vetro con inferriata; a due battenti ad arco con assi inchiodate in orizzontale		
Colore NCS rilevato	S8010-Y50R; S8010-Y50R		
Coerenza	sì		
Conservazione	mediocre		
Note			
Codice Record	127	Codice Scheda relativa	116
Elementi	balcone	Quantità	1
Materia	cls; cls; metallo, smalto		
Caratteristiche	soletta cementizia; modiglione modellato a stampo; ringhiera di bacchette verticali e curve		
Colore NCS rilevato	S2030-Y30R		
Coerenza	sì		
Conservazione	buona		
Note			

FONTI DOCUMENTARIE

Codice Record	111	Codice Scheda relativa	116
Tipo documento	n.p.		
Autore / Curatore			
Titolo			
Edizione		Anno Edizione	
Luogo Edizione			
Collocazione			
Note	E' stato possibile consultare solo documenti a carattere generale		

Piano del Colore per il Centro Storico

CODICE SCHEDA

117

Estratto planimetrico



Immagine fotografica



COMPILAZIONE

Data compilazione
giugno 2007

Aggiornamenti

DATI GENERALI

Regione	Piemonte
Provincia	Vercelli
Comune	Crescentino
Indirizzo	Via Cenna
Numero Civico	N. 17-19-21-23
Indirizzo Storico	Via Dei Bastioni n. 11

OGGETTO

Tipo del bene	palazzina 3 piani fuori terra
Denominazione	n.p.
Attività rilevate	Residenza

DATI CATASTALI

Elaborato / Anno	Nuovo Catasto Terreni (aggiornamento 2002/2003)
Foglio / Numero Mappa	Fg. 41 N. 129

DATI STRUMENTI URBANISTICI

Piano vigente / Anno	P.R.G.I. 1984
Indicazioni	CS1
Piano adottato / Anno	P.R.G.C. 2005 (in fase di revisione 2007)
Indicazioni	CS; Edifici che necessitano di interventi di manutenzione; Edificio storico oggetto di recenti trasformazioni non coerenti

PROVVEDIMENTI DI TUTELA

Provvedimento	n.r.
Specifiche	n.r.

INDICAZIONI SPECIFICHE DEL PIANO DEL COLORE

CUP riferimento	CUP 3 - Edifici con fronti che presentano caratteri formali riconducibili ai secoli XVII e XVIII con rimaneggiamenti ottocenteschi e/o novecenteschi connotanti lo scenario storico urbano
MCC consentiti	MCC1, MCC2, MCC3, MCC4, MCC5, MCC6, MCC9, MCC10, MCC11, MCC12, MCC13, MCC14, MCC15, MCC16, MCC17, MCC20, MCC21, MCC22, MCC23, MCC26, MCC27

ELEMENTI DI PROSPETTO

Codice Record	128	Codice Scheda relativa	117
Elementi	sfondo	Quantità	u.
Materia	intonaco, tinta		
Caratteristiche	finitura a frattazzo		
Colore NCS rilevato	S0510-G90Y		
Coerenza	sì		
Conservazione	recente intervento di reintonacatura e ritinteggiatura		
Note			
Codice Record	129	Codice Scheda relativa	117
Elementi	zoccolo	Quantità	u.
Materia	intonaco, tinta		
Caratteristiche	finto bugnato con finitura a frattazzo		
Colore NCS rilevato	S2010-Y10R		
Coerenza	sì		
Conservazione	recente intervento di reintonacatura e ritinteggiatura		
Note			
Codice Record	130	Codice Scheda relativa	117
Elementi	cornice di finestra; di porta	Quantità	12
Materia	intonaco, tinta		
Caratteristiche	in rilievo senza modanatura e con finitura a frattazzo		
Colore NCS rilevato	S2010-Y10R		
Coerenza	sì		
Conservazione	recente intervento di reintonacatura e ritinteggiatura		
Note			
Codice Record	131	Codice Scheda relativa	117
Elementi	cornicione	Quantità	u.
Materia	intonaco, tinta		
Caratteristiche	in rilievo con modanatura dentellata e con finitura a frattazzo		
Colore NCS rilevato	S2010-Y10R		
Coerenza	sì		
Conservazione	recente intervento di reintonacatura e ritinteggiatura		
Note			

Piano del Colore per il Centro Storico

Codice Record	132	Codice Scheda relativa	117
Elementi	lesena angolare	Quantità	2
Materia	intonaco, tinta		
Caratteristiche	finto bugnato con finitura a frattazzo		
Colore NCS rilevato	S2010-Y10R		
Coerenza	sì		
Conservazione	recente intervento di reintonacatura e ritinteggiatura		
Note			
Codice Record	133	Codice Scheda relativa	117
Elementi	finestra	Quantità	8
Materia	legno, vernice		
Caratteristiche	a due battenti con persiane a stecche a due battenti; con mezze persiane a stecche al piano II		
Colore NCS rilevato	S7020-Y70R		
Coerenza	sì		
Conservazione	buona		
Note			
Codice Record	134	Codice Scheda relativa	117
Elementi	porta; portone	Quantità	3; 1
Materia	legno, vernice		
Caratteristiche	a due battenti ad arco con antoni di assi inchiodate; a due battenti ad arco e porta di servizio con assi inchiodate in orizzontale		
Colore NCS rilevato	S7020-Y70R; S7020-Y70R		
Coerenza	sì		
Conservazione	buona		
Note			
Codice Record	135	Codice Scheda relativa	117
Elementi	balcone	Quantità	6
Materia	pietra di Luserna; pietra di Luserna; metallo, smalto		
Caratteristiche	lastra squadrata con superficie levigata; modiglione sagomato; ringhiera di bacchette curve al piano I e ringhiera di bacchette verticali al piano II		
Colore NCS rilevato	S7502-B		
Coerenza	sì		
Conservazione	buona		
Note			

FONTI DOCUMENTARIE

Codice Record	72	Codice Scheda relativa	117
Tipo documento	manoscritto		
Autore / Curatore	Commissione Edilizia della Città di Crescentino		
Titolo	Richieste di Autorizzazione alla Commissione Edilizia		
Edizione	n.p.	Anno Edizione	11 marzo 1939
Luogo Edizione	Crescentino		
Collocazione	ASCC, "159. Categoria X. Classe 8°. Anni: 1934 - 1948. Oggetto: Ufficio Tecnico. Commissione Edilizia", CR/ 10.9, u.a. prov. 2771		
Note	Disegno - Prospetto		

Piano del Colore per il Centro Storico

CODICE SCHEDA

118

Estratto planimetrico



Immagine fotografica



COMPILAZIONE

Data compilazione
giugno 2007

Aggiornamenti

DATI GENERALI

Regione	Piemonte
Provincia	Vercelli
Comune	Crescentino
Indirizzo	Via Cenna
Numero Civico	N. 25-27
Indirizzo Storico	Via Dei Bastioni

OGGETTO

Tipo del bene	palazzina 3 piani fuori terra
Denominazione	n.p.
Attività rilevate	Residenza

DATI CATASTALI

Elaborato / Anno	Nuovo Catasto Terreni (aggiornamento 2002/2003)
Foglio / Numero Mappa	Fg. 41 N. 126

DATI STRUMENTI URBANISTICI

Piano vigente / Anno	P.R.G.I. 1984
Indicazioni	CS1
Piano adottato / Anno	P.R.G.C. 2005 (in fase di revisione 2007)
Indicazioni	CS; Edifici che non necessitano di interventi; Edificio caratterizzante la trama edilizia e urbanistica del centro storico

PROVVEDIMENTI DI TUTELA

Provvedimento	n.r.
Specifiche	n.r.

INDICAZIONI SPECIFICHE DEL PIANO DEL COLORE

CUP riferimento	CUP 3 - Edifici con fronti che presentano caratteri formali riconducibili ai secoli XVII e XVIII con rimaneggiamenti ottocenteschi e/o novecenteschi connotanti lo scenario storico urbano
MCC consentiti	MCC1, MCC2, MCC3, MCC4, MCC5, MCC6, MCC9, MCC10, MCC11, MCC12, MCC13, MCC14, MCC15, MCC16, MCC17, MCC20, MCC21, MCC22, MCC23, MCC26, MCC27

ELEMENTI DI PROSPETTO

Codice Record	136	Codice Scheda relativa	118
Elementi	sfondo	Quantità	u.
Materia	intonaco, tinta		
Caratteristiche	finitura al civile		
Colore NCS rilevato	0402-Y72R		
Coerenza	sì		
Conservazione	carente al piano terra; mediocre ai piani I e II		
Note			
Codice Record	137	Codice Scheda relativa	118
Elementi	finestra	Quantità	6
Materia	legno, vernice		
Caratteristiche	a due battenti con persiane a stecche a due battenti		
Colore NCS rilevato	S6020-Y70R		
Coerenza	sì		
Conservazione	discreta		
Note			
Codice Record	138	Codice Scheda relativa	118
Elementi	porta; portone	Quantità	u.
Materia	lamiera di acciaio; metallo; smalto		
Caratteristiche	a due battenti con pannelli ciechi e bacchette verticali		
Colore NCS rilevato	S6020-Y70R; S7020-Y70R		
Coerenza	sì		
Conservazione	discreta		
Note			

FONTI DOCUMENTARIE

Codice Record	83	Codice Scheda relativa	118
Tipo documento	manoscritto		
Autore / Curatore	Commissione Edilizia e di Ornati della Città di Crescentino		
Titolo	Richieste di autorizzazione alla Commissione Edilizia e di Ornati		
Edizione	n.p.	Anno Edizione	13 dicembre 1887
Luogo Edizione	Crescentino		
Collocazione	ASCC, "154. Categoria X. Classe 9°. Anni: 1866, 1871-1890. Oggetto: Verbali Commissione Edilizia", CR 10.9, u.a. prov. 2533		
Note	Disegno - Prospetto		

Piano del Colore per il Centro Storico

CODICE SCHEDA

119

Estratto planimetrico



Immagine fotografica

**COMPILAZIONE**Data compilazione
giugno 2007

Aggiornamenti

DATI GENERALI

Regione Piemonte

Provincia Vercelli

Comune Crescentino

Indirizzo Via Cenna

Numero Civico 29

Indirizzo Storico Via Dei Bastioni

OGGETTO

Tipo del bene chiesa di confraternita

Denominazione Chiesa della Confraternita di San Michele Arcangelo

Attività rilevate Servizi comuni, luogo di culto

DATI CATASTALI

Elaborato / Anno Nuovo Catasto Terreni (aggiornamento 2002/2003)

Foglio / Numero Mappa Fg. 41 N. E

DATI STRUMENTI URBANISTICI

Piano vigente / Anno P.R.G.I. 1984

Indicazioni CS1; SP10A; Chiesa / luogo di culto / cappella; Edificio di valore storico e artistico tutelati ai sensi della legge 1089/1939

Piano adottato / Anno P.R.G.C. 2005 (in fase di revisione 2007)

Indicazioni CS; SL30; Edifici che necessitano di interventi di manutenzione; Edificio di pregio e di rilevante interesse architettonico

PROVVEDIMENTI DI TUTELA

Provvedimento D. Lgs 22/01/2004 n. 42 "Codice dei Beni Culturali e del Paesaggio"

Specifiche Edificio di proprietà di Persone Giuridiche Private con più di 50 anni

INDICAZIONI SPECIFICHE DEL PIANO DEL COLORE

CUP riferimento CUP 1 - Edifici di pregio e di rilevante interesse architettonico

MCC consentiti MCC3, MCC4, MCC9, MCC10, MCC11, MCC12, MCC13, MCC14, MCC20, MCC20, MCC22, MCC23, MCC26

ELEMENTI DI PROSPETTO

Codice Record	139	Codice Scheda relativa	119
Elementi	sfondo	Quantità	u.
Materia	intonaco, tinta		
Caratteristiche	finitura a frattazzo con decorazione pittorica; rinzafo sul campanile		
Colore NCS rilevato	S1010-Y50R; S1002-Y50R		
Coerenza	sì		
Conservazione	recente intervento di reintonacatura e ritinteggiatura		
Note			
Codice Record	140	Codice Scheda relativa	119
Elementi	zoccolo	Quantità	u.
Materia	intonaco, tinta; pietra		
Caratteristiche	finitura a frattazzo con angolare lapideo		
Colore NCS rilevato	S3502-B		
Coerenza	sì		
Conservazione	recente intervento di reintonacatura e ritinteggiatura		
Note			
Codice Record	141	Codice Scheda relativa	119
Elementi	cornice marcapiano	Quantità	2
Materia	intonaco, tinta		
Caratteristiche	in rilievo con modanatura e con finitura a frattazzo		
Colore NCS rilevato	S1502-R		
Coerenza	sì		
Conservazione	recente intervento di reintonacatura e ritinteggiatura		
Note			
Codice Record	142	Codice Scheda relativa	119
Elementi	cornice di porta; finta finestra	Quantità	1; 3
Materia	intonaco, tinta; intonaco, tinta		
Caratteristiche	in rilievo con lesene, capitelli e timpano circolare, con finitura a frattazzo; in sfondato, n°1 circolare al II ordine		
Colore NCS rilevato	S1502-R; S1010-Y50R		
Coerenza	sì		
Conservazione	recente intervento di reintonacatura e ritinteggiatura		
Note			

Piano del Colore per il Centro Storico

Codice Record	143	Codice Scheda relativa	119
Elementi	cornicione	Quantità	u.
Materia	intonaco, tinta		
Caratteristiche	in rilievo con modanatura e con finitura a frattazzo		
Colore NCS rilevato	S1502-R		
Coerenza	sì		
Conservazione	recente intervento di reintonacatura e ritinteggiatura		
Note			
Codice Record	144	Codice Scheda relativa	119
Elementi	lesena	Quantità	8
Materia	intonaco, tinta		
Caratteristiche	in rilievo senza modanatura e con finitura a frattazzo		
Colore NCS rilevato	S1502-R		
Coerenza	sì		
Conservazione	recente intervento di reintonacatura e ritinteggiatura		
Note			
Codice Record	145	Codice Scheda relativa	119
Elementi	finestra	Quantità	6
Materia	legno, vernice		
Caratteristiche	ad un battente		
Colore NCS rilevato	S7020-Y60R		
Coerenza	sì		
Conservazione	buona		
Note			
Codice Record	146	Codice Scheda relativa	119
Elementi	porta	Quantità	1
Materia	legno, vernice		
Caratteristiche	a due battenti lavorati ad intaglio		
Colore NCS rilevato	S6020-Y50R		
Coerenza	sì		
Conservazione	buona		
Note			

FONTI DOCUMENTARIE

Codice Record	84	Codice Scheda relativa	119
Tipo documento	manoscritto		
Autore / Curatore	Commissione d'Ornato della Città di Crescentino		
Titolo	Richieste di Autorizzazione alla Commissione d'Ornato		
Edizione	n.p.	Anno Edizione	4 aprile 1864
Luogo Edizione	Crescentino		
Collocazione	ASCC, "152. Categoria X. Classe 9°. Anni: 1885 - 1870. Oggetto: Urbanistica (Commissioni d'Ornato)", CR / 10.9, u.a. prov. 2534		
Note			
Codice Record	85	Codice Scheda relativa	119
Tipo documento	manoscritto		
Autore / Curatore	Commissione Edilizia e di Ornati della Città di Crescentino		
Titolo	Richieste di Autorizzazione alla Commissione Edilizia e di Ornati		
Edizione	n.p.	Anno Edizione	7 ottobre 1880
Luogo Edizione	Crescentino		
Collocazione	ASCC, "154. Categoria X. Classe 9°. Anni: 1866, 1871-1890. Oggetto: Verbali Commissione Edilizia", CR 10.9, u.a. prov. 2533		
Note	Disegno - Prospetto con indicazione dei materiali		
Codice Record	86	Codice Scheda relativa	119
Tipo documento	manoscritto		
Autore / Curatore	Commissione d'Ornato della Città di Crescentino		
Titolo	Richieste di Autorizzazione alla Commissione d'Ornato		
Edizione	n.p.	Anno Edizione	16 Luglio 1872
Luogo Edizione	Crescentino		
Collocazione	ASCC, "154. Categoria X. Classe 9°. Anni: 1866, 1871-1890. Oggetto: Verbali Commissione Edilizia", CR 10.9, u.a. prov. 2533		
Note			

Piano del Colore per il Centro Storico

CODICE SCHEDA

120

Estratto planimetrico



Immagine fotografica

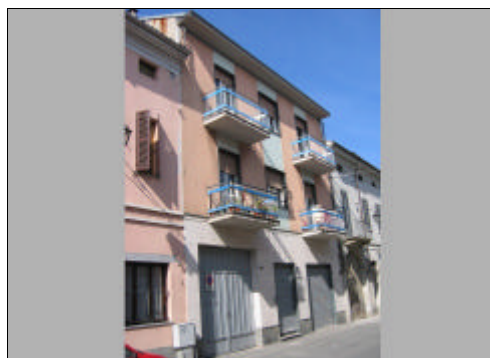

COMPILAZIONE

Data compilazione
giugno 2007

Aggiornamenti

DATI GENERALI

Regione	Piemonte
Provincia	Vercelli
Comune	Crescentino
Indirizzo	Via Tournon
Numero Civico	N. 10-12
Indirizzo Storico	Via Delle Biblioteche

OGGETTO

Tipo del bene	palazzina 3 piani fuori terra
Denominazione	n.p.
Attività rilevate	Residenza

DATI CATASTALI

Elaborato / Anno	Nuovo Catasto Terreni (aggiornamento 2002/2003)
Foglio / Numero Mappa	Fg. 41 N. 423

DATI STRUMENTI URBANISTICI

Piano vigente / Anno	P.R.G.I. 1984
Indicazioni	CS1; Edifici o parte di edifici in zona CS suscettibili di demolizione e ricostruzione
Piano adottato / Anno	P.R.G.C. 2005 (in fase di revisione 2007)
Indicazioni	CS; Edifici che necessitano di interventi di manutenzione; Edificio non coevo e non caratterizzante; Fronti su strada in contrasto

PROVVEDIMENTI DI TUTELA

Provvedimento	n.r.
Specifiche	n.r.

INDICAZIONI SPECIFICHE DEL PIANO DEL COLORE

CUP riferimento	CUP 5 - Edifici non coevi e non caratterizzanti lo scenario urbano storico
MCC consentiti	MCC1, MCC2, MCC3, MCC4, MCC5, MCC6, MCC7, MCC8, MCC9, MCC10, MCC11, MCC12, MCC13, MCC14, MCC15, MCC16, MCC17, MCC18, MCC19, MCC20, MCC21, MCC22, MCC23, MCC24, MCC25, MCC26, MCC27, MCC28, MCC29, MCC30, MCC31, MCC32

ELEMENTI DI PROSPETTO

Codice Record	147	Codice Scheda relativa	120
Elementi	sfondo	Quantità	u.
Materia	travertino; materiale ceramico		
Caratteristiche	lastre squadrate con superficie levigata posata con venatura orizzontale con alternanza cromatica su fasce verticali; piastrelle di piccole dimensioni con disposizione regolare		
Colore NCS rilevato	n.p.; S1020-Y50R, S5040-R		
Coerenza	media		
Conservazione	buona		
Note			
Codice Record	148	Codice Scheda relativa	120
Elementi	zoccolo	Quantità	u.
Materia	pietra		
Caratteristiche	marmette con superficie a spacco naturale con disposizione regolare		
Colore NCS rilevato	n.p.		
Coerenza	sì		
Conservazione	buona		
Note			
Codice Record	149	Codice Scheda relativa	120
Elementi	cornice di finestra	Quantità	6
Materia	marmo		
Caratteristiche	lastre squadrate con superficie levigata		
Colore NCS rilevato	n.p.		
Coerenza	sì		
Conservazione	buona		
Note			
Codice Record	150	Codice Scheda relativa	120
Elementi	cornicione	Quantità	u.
Materia	cls		
Caratteristiche	finitura al civile		
Colore NCS rilevato	S0505-Y20R		
Coerenza	sì		
Conservazione	buona		
Note			

Piano del Colore per il Centro Storico

Codice Record	151	Codice Scheda relativa	120
Elementi	finestra	Quantità	6
Materia	legno, vernice; pvc		
Caratteristiche	a due battenti con avvolgibile		
Colore NCS rilevato	S0505-Y20R		
Coerenza	sì		
Conservazione	discreta		
Note			
Codice Record	152	Codice Scheda relativa	120
Elementi	portone	Quantità	1
Materia	lamiera di acciaio; metallo; smalto		
Caratteristiche	a due battenti con pannelli ciechi		
Colore NCS rilevato	S1502-B50G		
Coerenza	media		
Conservazione	buona		
Note			
Codice Record	153	Codice Scheda relativa	120
Elementi	vetrina	Quantità	1
Materia	legno, vernice; lamiera metallica		
Caratteristiche	serramento fisso con serranda avvolgibile		
Colore NCS rilevato	S1502-B50G		
Coerenza	sì		
Conservazione	discreta		
Note			
Codice Record	154	Codice Scheda relativa	120
Elementi	balcone	Quantità	4
Materia	cls; metallo, smalto		
Caratteristiche	soletta cementizia; ringhiera di bacchette verticali e fasce orizzontali orizzontali		
Colore NCS rilevato	S0505-Y20R; S1560-R90B		
Coerenza	sì		
Conservazione	mediocre		
Note			

FONTI DOCUMENTARIE

Codice Record	112	Codice Scheda relativa	120
Tipo documento	n.p.		
Autore / Curatore			
Titolo			
Edizione		Anno Edizione	
Luogo Edizione			
Collocazione			
Note	E' stato possibile consultare solo documenti a carattere generale		

Piano del Colore per il Centro Storico

CODICE SCHEDA

121

Estratto planimetrico



Immagine fotografica



COMPILAZIONE

Data compilazione
giugno 2007

Aggiornamenti

DATI GENERALI

Regione	Piemonte
Provincia	Vercelli
Comune	Crescentino
Indirizzo	Via Tournon
Numero Civico	N. 14-16
Indirizzo Storico	Via Delle Biblioteche

OGGETTO

Tipo del bene	palazzina 2,5 piani fuori terra
Denominazione	n.p.
Attività rilevate	Residenza

DATI CATASTALI

Elaborato / Anno	Nuovo Catasto Terreni (aggiornamento 2002/2003)
Foglio / Numero Mappa	Fg. 41 N. 423

DATI STRUMENTI URBANISTICI

Piano vigente / Anno	P.R.G.I. 1984
Indicazioni	CS1
Piano adottato / Anno	P.R.G.C. 2005 (in fase di revisione 2007)
Indicazioni	CS; Edifici che non necessitano di interventi; Edificio caratterizzante la trama edilizia e urbanistica del centro storico

PROVVEDIMENTI DI TUTELA

Provvedimento	n.r.
Specifiche	n.r.

INDICAZIONI SPECIFICHE DEL PIANO DEL COLORE

CUP riferimento	CUP 3 - Edifici con fronti che presentano caratteri formali riconducibili ai secoli XVII e XVIII con rimaneggiamenti ottocenteschi e/o novecenteschi connotanti lo scenario storico urbano
MCC consentiti	MCC1, MCC2, MCC3, MCC4, MCC5, MCC6, MCC9, MCC10, MCC11, MCC12, MCC13, MCC14, MCC15, MCC16, MCC17, MCC20, MCC21, MCC22, MCC23, MCC26, MCC27

ELEMENTI DI PROSPETTO

Codice Record	155	Codice Scheda relativa	121
Elementi	sfondo	Quantità	u.
Materia	intonaco, tinta		
Caratteristiche	finitura tipo lamato		
Colore NCS rilevato	S0520-Y70R		
Coerenza	sì		
Conservazione	recente intervento di reintonacatura e ritinteggiatura		
Note			
Codice Record	156	Codice Scheda relativa	121
Elementi	zoccolo	Quantità	u.
Materia	pietra di Luserna		
Caratteristiche	lastre squadrate con superficie a spacco naturale		
Colore NCS rilevato	n.p.		
Coerenza	sì		
Conservazione	buona		
Note			
Codice Record	157	Codice Scheda relativa	121
Elementi	cornice marcapiano	Quantità	1
Materia	intonaco, tinta		
Caratteristiche	in rilievo senza modanatura e con finitura tipo lamato		
Colore NCS rilevato	0402-Y72R		
Coerenza	sì		
Conservazione	recente intervento di reintonacatura e ritinteggiatura		
Note			
Codice Record	158	Codice Scheda relativa	121
Elementi	cornicione	Quantità	u.
Materia	intonaco, tinta		
Caratteristiche	in rilievo con modanatura e finitura tipo lamato		
Colore NCS rilevato	0402-Y72R		
Coerenza	sì		
Conservazione	recente intervento di reintonacatura e ritinteggiatura		
Note			

Piano del Colore per il Centro Storico

Codice Record	159	Codice Scheda relativa	121
Elementi	finestra	Quantità	11
Materia	legno, vernice		
Caratteristiche	a due battenti con inferriate al piano terra senza persiane; a due battenti senza inferriate con persiane a stecche a due battenti al piano I; fissa senza inferriate e persiane al piano II		
Colore NCS rilevato	S4030-Y50R		
Coerenza	sì		
Conservazione	buona		
Note			
Codice Record	160	Codice Scheda relativa	121
Elementi	porta	Quantità	1
Materia	legno, vernice		
Caratteristiche	a due battenti lavorati ad intaglio con sopraluce vetrato ad arco a tutto sesto con rostra ed architrave in pietra		
Colore NCS rilevato	S8010-Y50R		
Coerenza	sì		
Conservazione	buona		
Note			
Codice Record	161	Codice Scheda relativa	121
Elementi	balcone	Quantità	1
Materia	pietra di Luserna; pietra di Luserna; metallo, smalto		
Caratteristiche	lastra squadrata con superficie semilevigata; modiglione sagomato; ringhiera di bacchette verticali e curvate		
Colore NCS rilevato	S7502-B		
Coerenza	sì		
Conservazione	buona		
Note			

FONTI DOCUMENTARIE

Codice Record	113	Codice Scheda relativa	121
Tipo documento	n.p.		
Autore / Curatore			
Titolo			
Edizione		Anno Edizione	
Luogo Edizione			
Collocazione			
Note	E' stato possibile consultare solo documenti a carattere generale		

Piano del Colore per il Centro Storico

CODICE SCHEDA

122

Estratto planimetrico



Immagine fotografica



COMPILAZIONE

Data compilazione
giugno 2007

Aggiornamenti

DATI GENERALI

Regione	Piemonte
Provincia	Vercelli
Comune	Crescentino
Indirizzo	Via Tournon
Numero Civico	N. 18
Indirizzo Storico	Via Delle Biblioteche

OGGETTO

Tipo del bene	palazzina 2,5 piani fuori terra
Denominazione	n.p.
Attività rilevate	Residenza

DATI CATASTALI

Elaborato / Anno	Nuovo Catasto Terreni (aggiornamento 2002/2003)
Foglio / Numero Mappa	Fg. 41 N. 148

DATI STRUMENTI URBANISTICI

Piano vigente / Anno	P.R.G.I. 1984
Indicazioni	CS1
Piano adottato / Anno	P.R.G.C. 2005 (in fase di revisione 2007)
Indicazioni	CS; Edifici che necessitano di interventi di manutenzione; Edificio caratterizzante la trama edilizia e urbanistica del centro storico

PROVVEDIMENTI DI TUTELA

Provvedimento	n.r.
Specifiche	n.r.

INDICAZIONI SPECIFICHE DEL PIANO DEL COLORE

CUP riferimento	CUP 3 - Edifici con fronti che presentano caratteri formali riconducibili ai secoli XVII e XVIII con rimaneggiamenti ottocenteschi e/o novecenteschi connotanti lo scenario storico urbano
MCC consentiti	MCC1, MCC2, MCC3, MCC4, MCC5, MCC6, MCC9, MCC10, MCC11, MCC12, MCC13, MCC14, MCC15, MCC16, MCC17, MCC20, MCC21, MCC22, MCC23, MCC26, MCC27

ELEMENTI DI PROSPETTO

Codice Record	162	Codice Scheda relativa	122
Elementi	sfondo	Quantità	u.
Materia	intonaco		
Caratteristiche	finitura a rinzaffo		
Colore NCS rilevato	S1002-Y50R		
Coerenza	sì		
Conservazione	mediocre		
Note	sono visibili lacerti sottostanti di colore NCS S0500-N		
Codice Record	163	Codice Scheda relativa	122
Elementi	zoccolo	Quantità	u.
Materia	intonaco, tinta		
Caratteristiche	finitura scabra a riproduzione della pietra		
Colore NCS rilevato	S1302-G		
Coerenza	media		
Conservazione	mediocre		
Note			
Codice Record	164	Codice Scheda relativa	122
Elementi	cornice marcapiano	Quantità	1
Materia	intonaco		
Caratteristiche	in rilievo senza modanatura e con finitura a rinzaffo		
Colore NCS rilevato	S1302-G		
Coerenza	sì		
Conservazione	mediocre		
Note			
Codice Record	165	Codice Scheda relativa	122
Elementi	cornicione	Quantità	u.
Materia	intonaco, tinta		
Caratteristiche	in rilievo con modanatura e finitura al civile		
Colore NCS rilevato	0402-Y72R		
Coerenza	sì		
Conservazione	discreta		
Note			

Piano del Colore per il Centro Storico

Codice Record	166	Codice Scheda relativa	122
Elementi	finestra	Quantità	11
Materia	legno, vernice; pvc		
Caratteristiche	a due battenti con avvolgibile al piano terra; a due battenti con persiane a stecche a due battenti al piano I; fissa senza inferriate e persiane al piano II		
Colore NCS rilevato	S5502-G		
Coerenza	sì		
Conservazione	discreta		
Note			
Codice Record	167	Codice Scheda relativa	122
Elementi	porta	Quantità	1
Materia	legno, vernice		
Caratteristiche	a due battenti lavorati ad intaglio con sopraluce vetrato ad arco a tutto sesto con rostra ed architrave in pietra		
Colore NCS rilevato	S5030-Y70R		
Coerenza	sì		
Conservazione	buona		
Note			
Codice Record	168	Codice Scheda relativa	122
Elementi	balcone	Quantità	1
Materia	cls; cls; laterizio, intonaco, tinta, metallo, smalto		
Caratteristiche	soletta cementizia; modiglione modellato a stampo; ringhiera mista cordolo in muratura e bacchette curve		
Colore NCS rilevato	S5502-B		
Coerenza	media		
Conservazione	mediocre		
Note			

FONTI DOCUMENTARIE

Codice Record	114	Codice Scheda relativa	122
Tipo documento	n.p.		
Autore / Curatore			
Titolo			
Edizione		Anno Edizione	
Luogo Edizione			
Collocazione			
Note	E' stato possibile consultare solo documenti a carattere generale		

Piano del Colore per il Centro Storico

CODICE SCHEDA

123

Estratto planimetrico



Immagine fotografica



COMPILAZIONE

Data compilazione

giugno 2007

Aggiornamenti

DATI GENERALI

Regione	Piemonte
Provincia	Vercelli
Comune	Crescentino
Indirizzo	Via Tournon
Numero Civico	N. 18A-20
Indirizzo Storico	Via Delle Biblioteche

OGGETTO

Tipo del bene	palazzina 2,5 piani fuori terra
Denominazione	n.p.
Attività rilevate	Residenza

DATI CATASTALI

Elaborato / Anno	Nuovo Catasto Terreni (aggiornamento 2002/2003)
Foglio / Numero Mappa	Fg. 41 N. 147

DATI STRUMENTI URBANISTICI

Piano vigente / Anno	P.R.G.I. 1984
Indicazioni	CS1
Piano adottato / Anno	P.R.G.C. 2005 (in fase di revisione 2007)
Indicazioni	CS; Edifici che non necessitano di interventi; Edificio caratterizzante la trama edilizia e urbanistica del centro storico

PROVVEDIMENTI DI TUTELA

Provvedimento	n.r.
Specifiche	n.r.

INDICAZIONI SPECIFICHE DEL PIANO DEL COLORE

CUP riferimento	CUP 3 - Edifici con fronti che presentano caratteri formali riconducibili ai secoli XVII e XVIII con rimaneggiamenti ottocenteschi e/o novecenteschi connotanti lo scenario storico urbano
MCC consentiti	MCC1, MCC2, MCC3, MCC4, MCC5, MCC6, MCC9, MCC10, MCC11, MCC12, MCC13, MCC14, MCC15, MCC16, MCC17, MCC20, MCC21, MCC22, MCC23, MCC26, MCC27

ELEMENTI DI PROSPETTO

Codice Record	169	Codice Scheda relativa	123
Elementi	sfondo	Quantità	u.
Materia	intonaco, tinta		
Caratteristiche	finitura tipo lamato		
Colore NCS rilevato	S2020-Y50R		
Coerenza	media		
Conservazione	recente intervento di reintonacatura e ritinteggiatura		
Note			
Codice Record	170	Codice Scheda relativa	123
Elementi	zoccolo	Quantità	u.
Materia	serizzo		
Caratteristiche	lastre squadrate con superficie a piano sega		
Colore NCS rilevato	n.p.		
Coerenza	sì		
Conservazione	buona		
Note			
Codice Record	171	Codice Scheda relativa	123
Elementi	cornicione	Quantità	u.
Materia	intonaco, tinta		
Caratteristiche	finitura al civile		
Colore NCS rilevato	S1005-Y60R		
Coerenza	sì		
Conservazione	recente intervento di reintonacatura e ritinteggiatura		
Note			
Codice Record	172	Codice Scheda relativa	123
Elementi	finestra	Quantità	16
Materia	legno, vernice		
Caratteristiche	a due battenti con persiane a stecche a due battenti ai piani terra e I; fissa senza inferriate e persiane al piano II		
Colore NCS rilevato	S7020-Y50R		
Coerenza	sì		
Conservazione	buona		
Note			

Piano del Colore per il Centro Storico

Codice Record	173	Codice Scheda relativa	123
Elementi	porta; portone	Quantità	1; 1
Materia	legno, vernice		
Caratteristiche	a due battenti con pannelli ciechi con sopra luce vetrato ; a due battenti ad arco e porta di servizio con assi inchiodate in orizzontale e verticale		
Colore NCS rilevato	S7020-Y50R; S8010-Y50R		
Coerenza	sì		
Conservazione	buona		
Note			
Codice Record	174	Codice Scheda relativa	123
Elementi	balcone	Quantità	1
Materia	pietra di Luserna; pietra di Luserna; metallo, smalto		
Caratteristiche	lastra squadrata con superficie semilevigata; modiglione sagomato; ringhiera di bacchette verticali e curvate		
Colore NCS rilevato	S7020-Y50R		
Coerenza	sì		
Conservazione	buona		
Note			

FONTI DOCUMENTARIE

Codice Record	1	Codice Scheda relativa	123
Tipo documento	manoscritto		
Autore / Curatore	Commissione Edilizia e di Ornati della Città di Crescentino		
Titolo	Richieste di Autorizzazione alla Commissione Edilizia e di Ornati		
Edizione	n.p.	Anno Edizione	31 maggio 1881
Luogo Edizione	Crescentino		
Collocazione	ASCC, "154. Categoria X. Classe 9°. Anni: 1866, 1871-1890. Oggetto: Verbali Commissione Edilizia", CR 10.9, u.a. prov. 2533		
Note	Disegno - Prospetto e stralcio su via		

Piano del Colore per il Centro Storico

CODICE SCHEDA

124

Estratto planimetrico



Immagine fotografica



COMPILAZIONE

Data compilazione
giugno 2007

Aggiornamenti

DATI GENERALI

Regione	Piemonte
Provincia	Vercelli
Comune	Crescentino
Indirizzo	Via Tournon
Numero Civico	N. 22; 24
Indirizzo Storico	Via Delle Biblioteche 13

OGGETTO

Tipo del bene	palazzina 2,5 piani fuori terra
Denominazione	n.p.
Attività rilevate	Residenza, commercio

DATI CATASTALI

Elaborato / Anno	Nuovo Catasto Terreni (aggiornamento 2002/2003)
Foglio / Numero Mappa	Fg. 41 N. 127, 281

DATI STRUMENTI URBANISTICI

Piano vigente / Anno	P.R.G.I. 1984
Indicazioni	CS1
Piano adottato / Anno	P.R.G.C. 2005 (in fase di revisione 2007)
Indicazioni	CS; Edifici che necessitano di interventi di manutenzione; Edificio caratterizzante la trama edilizia e urbanistica del centro storico

PROVVEDIMENTI DI TUTELA

Provvedimento	n.r.
Specifiche	n.r.

INDICAZIONI SPECIFICHE DEL PIANO DEL COLORE

CUP riferimento	CUP 3 - Edifici con fronti che presentano caratteri formali riconducibili ai secoli XVII e XVIII con rimaneggiamenti ottocenteschi e/o novecenteschi connotanti lo scenario storico urbano
MCC consentiti	MCC1, MCC2, MCC3, MCC4, MCC5, MCC6, MCC9, MCC10, MCC11, MCC12, MCC13, MCC14, MCC15, MCC16, MCC17, MCC20, MCC21, MCC22, MCC23, MCC26, MCC27

ELEMENTI DI PROSPETTO

Codice Record	175	Codice Scheda relativa	124
Elementi	sfondo	Quantità	u.
Materia	travertino; intonaco, tinta		
Caratteristiche	lastre squadrate con superficie levigata posata con venatura orizzontale con alternanza cromatica a fasce orizzontali; finitura al civile		
Colore NCS rilevato	n.p.; S0530-Y30R		
Coerenza	media		
Conservazione	carente		
Note			
Codice Record	176	Codice Scheda relativa	124
Elementi	zoccolo	Quantità	u.
Materia	pietra		
Caratteristiche	marmette con superficie a spacco naturale con disposizione regolare		
Colore NCS rilevato	n.p.		
Coerenza	no		
Conservazione	buona		
Note			
Codice Record	177	Codice Scheda relativa	124
Elementi	cornice di finestra	Quantità	1
Materia	marmo		
Caratteristiche	lastre squadrate con superficie levigata		
Colore NCS rilevato	n.p.		
Coerenza	no		
Conservazione	buona		
Note			
Codice Record	178	Codice Scheda relativa	124
Elementi	cornicione	Quantità	u.
Materia	intonaco, tinta		
Caratteristiche	in rilievo con modanatura e finitura al civile		
Colore NCS rilevato	S0502-Y		
Coerenza	sì		
Conservazione	mediocre		
Note			

Piano del Colore per il Centro Storico

Codice Record	179	Codice Scheda relativa	124
Elementi	finestra	Quantità	7
Materia	legno, vernice; pvc		
Caratteristiche	a due battenti con avvolgibile ed inferriate al piano terra; a due battenti con persiane a stecche a due battenti con ante inferiori pieghevoli al piano I; ad un battente con veneziana al piano II		
Colore NCS rilevato	S1002-G		
Coerenza	sì, no al pt		
Conservazione	buona		
Note			
Codice Record	180	Codice Scheda relativa	124
Elementi	portone	Quantità	1
Materia	metallo; smalto		
Caratteristiche	a due battenti ad arco con pannelli ciechi e con bacchette verticali oltre i 2 mt		
Colore NCS rilevato	S7020-Y70R		
Coerenza	sì		
Conservazione	buona		
Note			
Codice Record	181	Codice Scheda relativa	124
Elementi	vetrina	Quantità	1
Materia	lamiera metallica; smalto; tessuto		
Caratteristiche	serramento fisso più porta a vetri con vetrocamera, serranda avvolgibile e tenda parasole		
Colore NCS rilevato	S1002-G		
Coerenza	media		
Conservazione	buona		
Note			
Codice Record	182	Codice Scheda relativa	124
Elementi	finestra	Quantità	3
Materia	legno, vernice; pvc		
Caratteristiche	a due battenti con avvolgibile ed inferriate al piano terra; a due battenti con persiane a stecche a due battenti con ante inferiori pieghevoli al piano I; ad un battente con veneziana al piano II		
Colore NCS rilevato	n.r.		
Coerenza	sì, no al pt		
Conservazione	buona		
Note			

FONTI DOCUMENTARIE

Codice Record	2	Codice Scheda relativa	124
Tipo documento	manoscritto		
Autore / Curatore	Commissione Edilizia e di Ornati della Città di Crescentino		
Titolo	Richieste di Autorizzazione alla Commissione Edilizia e di Ornati		
Edizione	n.p.	Anno Edizione	7 ottobre 1880
Luogo Edizione	Crescentino		
Collocazione	ASCC, "154. Categoria X. Classe 9°. Anni: 1866, 1871-1890. Oggetto: Verbali Commissione Edilizia", CR 10.9, u.a. prov. 2533		
Note	Disegno - Prospetto con indicazione dei materiali		
Codice Record	3	Codice Scheda relativa	124
Tipo documento	manoscritto		
Autore / Curatore	Commissione Edilizia e di Ornati della Città di Crescentino		
Titolo	Richieste di Autorizzazione alla Commissione Edilizia e di Ornati		
Edizione	n.p.	Anno Edizione	31 maggio 1881
Luogo Edizione	Crescentino		
Collocazione	ASCC, "154. Categoria X. Classe 9°. Anni: 1866, 1871-1890. Oggetto: Verbali Commissione Edilizia", CR 10.9, u.a. prov. 2533		
Note	Disegno - Prospetto e stralcio su via		
Codice Record	4	Codice Scheda relativa	124
Tipo documento	manoscritto		
Autore / Curatore	Commissione Edilizia e di Ornati della Città di Crescentino		
Titolo	Richieste di Autorizzazione alla Commissione Edilizia e di Ornati		
Edizione	n.p.	Anno Edizione	23 novembre 1881
Luogo Edizione	Crescentino		
Collocazione	ASCC, "154. Categoria X. Classe 9°. Anni: 1866, 1871-1890. Oggetto: Verbali Commissione Edilizia", CR 10.9, u.a. prov. 2533		
Note	Disegno - Prospetto acquerellato		

Piano del Colore per il Centro Storico

CODICE SCHEDA

125

Estratto planimetrico



Immagine fotografica



COMPILAZIONE

Data compilazione

giugno 2007

Aggiornamenti

DATI GENERALI

Regione	Piemonte
Provincia	Vercelli
Comune	Crescentino
Indirizzo	Via Degregori
Numero Civico	N. 1-3
Indirizzo Storico	Via Delle Biblioteche

OGGETTO

Tipo del bene	palazzo 4 piani fuori terra
Denominazione	Archivio Storico della Città di Crescentino (ex Convento dei Padri Filippini)
Attività rilevate	Servizi comuni, residenza

DATI CATASTALI

Elaborato / Anno	Nuovo Catasto Terreni (aggiornamento 2002/2003)
Foglio / Numero Mappa	Fg. 41 N. 174

DATI STRUMENTI URBANISTICI

Piano vigente / Anno	P.R.G.I. 1984
Indicazioni	CS1; SP8c; Edifici o parti di edifici in zona CS suscettibili di demolizione e ricostruzione (fabbricato interno); Centro sociale / comunità alloggio; Edificio di
Piano adottato / Anno	P.R.G.C. 2005 (in fase di revisione 2007)
Indicazioni	CS; SL19; Edifici che necessitano di interventi di manutenzione; Edificio di pregio; Edificio di pregio e di rilevante interesse architettonico

PROVVEDIMENTI DI TUTELA

Provvedimento	D. Lgs 22/01/2004 n. 42 "Codice dei Beni Culturali e del Paesaggio"
Specifiche	Edificio di proprietà di Ente Pubblico con più di 50 anni

INDICAZIONI SPECIFICHE DEL PIANO DEL COLORE

CUP riferimento	CUP 1 - Edifici di pregio e di rilevante interesse architettonico
MCC consentiti	MCC3, MCC4, MCC9, MCC10, MCC11, MCC12, MCC13, MCC14, MCC20, MCC20, MCC22, MCC23, MCC26

ELEMENTI DI PROSPETTO

Codice Record	183	Codice Scheda relativa	125
Elementi	sfondo	Quantità	u.
Materia	laterizio		
Caratteristiche	faccia a vista		
Colore NCS rilevato	n.p.		
Coerenza	media		
Conservazione	discreta		
Note	faccia a vista derivata da probabile spicconamento dell'intonaco		
Codice Record	184	Codice Scheda relativa	125
Elementi	zoccolo	Quantità	u.
Materia	laterizio		
Caratteristiche	faccia a vista		
Colore NCS rilevato	n.p.		
Coerenza	media		
Conservazione	mediocre		
Note			
Codice Record	185	Codice Scheda relativa	125
Elementi	cornice marcapiano	Quantità	2
Materia	laterizio		
Caratteristiche	in rilievo senza modanatura con finitura faccia a vista		
Colore NCS rilevato	n.p.		
Coerenza	media		
Conservazione	discreta		
Note			
Codice Record	186	Codice Scheda relativa	125
Elementi	cornice di finestra; di porta; finta finestra	Quantità	7; 1; 6
Materia	intonaco; intonaco; laterizio		
Caratteristiche	finitura a rinzaffo; finto bugnato con finitura al civile; in sfondato		
Colore NCS rilevato	0402-Y72R		
Coerenza	sì		
Conservazione	mediocre		
Note			

Piano del Colore per il Centro Storico

Codice Record	187	Codice Scheda relativa	125
Elementi	cornicione	Quantità	u.
Materia	laterizio; pietra		
Caratteristiche	in rilievo con modanatura con finitura faccia a vista e a lastre di pietra interposte		
Colore NCS rilevato	n.p.		
Coerenza	sì		
Conservazione	discreta		
Note			
Codice Record	188	Codice Scheda relativa	125
Elementi	finestra	Quantità	33
Materia	legno, vernice		
Caratteristiche	a due battenti senza sopra luce e con inferriate al piano terra; con sopra luce e inferriate al piano I; senza sopra luce e inferriate al piano II; con sopra luce senza inferriate al piano III		
Colore NCS rilevato	S0505-Y20R		
Coerenza	sì		
Conservazione	discreta		
Note			
Codice Record	189	Codice Scheda relativa	125
Elementi	porta; portone	Quantità	1
Materia	legno, vernice; lamiera metallica		
Caratteristiche	a due battenti lavorati ad intaglio; a due battenti con pannelli ciechi		
Colore NCS rilevato	S6030-Y50R; S5502-Y		
Coerenza	sì		
Conservazione	buona		
Note			

FONTI DOCUMENTARIE

Codice Record	80	Codice Scheda relativa	125
Tipo documento	iconografia		
Autore / Curatore	n.p.		
Titolo	Tipo della totale Fabbrica, e sito posseduto dai soppressi P.P. dell'Oratorio		
Edizione	n.p.	Anno Edizione	[1773]
Luogo Edizione	Crescentino		
Collocazione	ASCC, "1583 - 1773 Riparazione della Chiesa Parrocchiale matrice", CR 1030		
Note	Disegno - Piante e sezione acquerellati		

Piano del Colore per il Centro Storico

CODICE SCHEDA

126

Estratto planimetrico



Immagine fotografica



COMPILAZIONE

Data compilazione

giugno 2007

Aggiornamenti

DATI GENERALI

Regione	Piemonte
Provincia	Vercelli
Comune	Crescentino
Indirizzo	Via Dappiano; Via Degregori
Numero Civico	N. 4; N. 5
Indirizzo Storico	Via Dello Statuto; Via Delle Biblioteche

OGGETTO

Tipo del bene	edificio per uffici 2 piani fuori terra
Denominazione	Poste Italiane
Attività rilevate	Servizi comuni

DATI CATASTALI

Elaborato / Anno	Nuovo Catasto Terreni (aggiornamento 2002/2003)
Foglio / Numero Mappa	Fg. 41 N. 376

DATI STRUMENTI URBANISTICI

Piano vigente / Anno	P.R.G.I. 1984
Indicazioni	CS1; SP8c; Uffici pubblici / poste; Edifici o parti di edifici in zona CS suscettibili di demolizione e ricostruzione (fabbricato laterale)
Piano adottato / Anno	P.R.G.C. 2005 (in fase di revisione 2007)
Indicazioni	CS; SL19; Edifici che necessitano di interventi di manutenzione; Edificio non coevo e non caratterizzante; Fronti su strada in contrasto

PROVVEDIMENTI DI TUTELA

Provvedimento	n.r.
Specifiche	n.r.

INDICAZIONI SPECIFICHE DEL PIANO DEL COLORE

CUP riferimento	CUP 5 - Edifici non coevi e non caratterizzanti lo scenario urbano storico
MCC consentiti	MCC1, MCC2, MCC3, MCC4, MCC5, MCC6, MCC7, MCC8, MCC9, MCC10, MCC11, MCC12, MCC13, MCC14, MCC15, MCC16, MCC17, MCC18, MCC19, MCC20, MCC21, MCC22, MCC23, MCC24, MCC25, MCC26, MCC27, MCC28, MCC29, MCC30, MCC31, MCC32

ELEMENTI DI PROSPETTO

Codice Record	190	Codice Scheda relativa	126
Elementi	sfondo	Quantità	u.
Materia	intonaco, tinta; pietra; materiale ceramico		
Caratteristiche	finitura al civile; marmetta di varie dimensioni con disposizione a mosaico alternato a piastrelle di piccole dimensioni con disposizione regolare		
Colore NCS rilevato	S0510-Y50R; S5040-R		
Coerenza	sì		
Conservazione	mediocre		
Note			
Codice Record	191	Codice Scheda relativa	126
Elementi	zoccolo	Quantità	u.
Materia	pietra		
Caratteristiche	marmetta di varie dimensioni con disposizione a mosaico		
Colore NCS rilevato	n.p.		
Coerenza	sì		
Conservazione	buona		
Note			
Codice Record	192	Codice Scheda relativa	126
Elementi	cornice di finestra	Quantità	14
Materia	travertino		
Caratteristiche	lastre squadrate con superficie levigata posata con venatura orizzontale con alternanza cromatica a fasce orizzontali		
Colore NCS rilevato	n.p.		
Coerenza	sì		
Conservazione	buona		
Note			
Codice Record	193	Codice Scheda relativa	126
Elementi	cornicione	Quantità	u.
Materia	intonaco, tinta		
Caratteristiche	finitura al civile		
Colore NCS rilevato	S0510-Y50R		
Coerenza	sì		
Conservazione	buona		
Note			

Piano del Colore per il Centro Storico

Codice Record	194	Codice Scheda relativa	126
Elementi	finestra	Quantità	14
Materia	legno, vernice		
Caratteristiche	a due battenti		
Colore NCS rilevato	S0505-Y20R		
Coerenza	sì		
Conservazione	buona		
Note			
Codice Record	195	Codice Scheda relativa	126
Elementi	balcone	Quantità	2
Materia	cls; metallo, smalto		
Caratteristiche	soletta cementizia; ringhiera di bacchette verticali		
Colore NCS rilevato	S3502-B		
Coerenza	sì		
Conservazione	buona		
Note			

FONTI DOCUMENTARIE

Codice Record	115	Codice Scheda relativa	126
Tipo documento	n.p.		
Autore / Curatore			
Titolo			
Edizione		Anno Edizione	
Luogo Edizione			
Collocazione			
Note	E' stato possibile consultare solo documenti a carattere generale		

Piano del Colore per il Centro Storico

CODICE SCHEDA

127

Estratto planimetrico



Immagine fotografica



COMPILAZIONE

Data compilazione
giugno 2007

Aggiornamenti

DATI GENERALI

Regione	Piemonte
Provincia	Vercelli
Comune	Crescentino
Indirizzo	Via Bena
Numero Civico	N. 1-1A-1bis
Indirizzo Storico	Via Dello Statuto

OGGETTO

Tipo del bene	palazzina 2,5 fuori terra
Denominazione	n.p.
Attività rilevate	Residenza

DATI CATASTALI

Elaborato / Anno	Nuovo Catasto Terreni (aggiornamento 2002/2003)
Foglio / Numero Mappa	Fg. 41 N. 66

DATI STRUMENTI URBANISTICI

Piano vigente / Anno	P.R.G.I. 1984
Indicazioni	CS1
Piano adottato / Anno	P.R.G.C. 2005 (in fase di revisione 2007)
Indicazioni	CS; Edifici che necessitano di interventi di manutenzione; Edificio storico oggetto di recenti trasformazioni non coerenti

PROVVEDIMENTI DI TUTELA

Provvedimento	n.r.
Specifiche	n.r.

INDICAZIONI SPECIFICHE DEL PIANO DEL COLORE

CUP riferimento	CUP 3 - Edifici con fronti che presentano caratteri formali riconducibili ai secoli XVII e XVIII con rimaneggiamenti ottocenteschi e/o novecenteschi connotanti lo scenario storico urbano
MCC consentiti	MCC1, MCC2, MCC3, MCC4, MCC5, MCC6, MCC9, MCC10, MCC11, MCC12, MCC13, MCC14, MCC15, MCC16, MCC17, MCC20, MCC21, MCC22, MCC23, MCC26, MCC27

ELEMENTI DI PROSPETTO

Codice Record	196	Codice Scheda relativa	127
Elementi	sfondo	Quantità	u.
Materia	intonaco, tinta		
Caratteristiche	finitura a frattazzo		
Colore NCS rilevato	S1020-Y		
Coerenza	sì		
Conservazione	buona; mediocre al pt		
Note			
Codice Record	197	Codice Scheda relativa	127
Elementi	zoccolo	Quantità	u.
Materia	intonaco, tinta		
Caratteristiche	finitura scabra a riproduzione della pietra		
Colore NCS rilevato	S3005-G20Y		
Coerenza	sì		
Conservazione	mediocre		
Note			
Codice Record	198	Codice Scheda relativa	127
Elementi	cornice marcapiano	Quantità	2
Materia	intonaco, tinta		
Caratteristiche	in rilievo senza modanatura e con finitura al civile		
Colore NCS rilevato	S0510-G70Y		
Coerenza	sì		
Conservazione	discreta		
Note			
Codice Record	199	Codice Scheda relativa	127
Elementi	cornicione	Quantità	u.
Materia	intonaco, tinta		
Caratteristiche	in rilievo con modanatura e finitura al civile		
Colore NCS rilevato	S0510-G70Y		
Coerenza	sì		
Conservazione	discreta		
Note			

Piano del Colore per il Centro Storico

Codice Record	200	Codice Scheda relativa	127
Elementi	finestra	Quantità	10
Materia	legno, vernice		
Caratteristiche	a due battenti con inferriate al piano terra; senza inferriate e con persiane a stecche a due battenti al piano I; con inferriate e senza persiane al piano II		
Colore NCS rilevato	S2502-Y		
Coerenza	sì		
Conservazione	buona		
Note			
Codice Record	201	Codice Scheda relativa	127
Elementi	porta	Quantità	2
Materia	legno, vernice		
Caratteristiche	a due battenti con pannelli cieci e sopra luce vetrato con rostra		
Colore NCS rilevato	S4030-Y70R		
Coerenza	sì		
Conservazione	discreta		
Note			
Codice Record	202	Codice Scheda relativa	127
Elementi	balcone	Quantità	1
Materia	pietra di Luserna; pietra di Luserna; metallo, smalto		
Caratteristiche	lastra squadrata con superficie a spacco naturale; modiglione sagomato; ringhiera di bacchette verticali e curvate		
Colore NCS rilevato	S5502-B		
Coerenza	sì		
Conservazione	discreta		
Note			

FONTI DOCUMENTARIE

Codice Record	116	Codice Scheda relativa	127
Tipo documento	n.p.		
Autore / Curatore			
Titolo			
Edizione		Anno Edizione	
Luogo Edizione			
Collocazione			
Note	E' stato possibile consultare solo documenti a carattere generale		

Piano del Colore per il Centro Storico

CODICE SCHEDA

128

Estratto planimetrico



Immagine fotografica



COMPILAZIONE

Data compilazione
giugno 2007

Aggiornamenti

DATI GENERALI

Regione	Piemonte
Provincia	Vercelli
Comune	Crescentino
Indirizzo	Via Bena
Numero Civico	N. 3-5
Indirizzo Storico	Via Dello Statuto

OGGETTO

Tipo del bene	palazzina 2,5 fuori terra
Denominazione	n.p.
Attività rilevate	Residenza

DATI CATASTALI

Elaborato / Anno	Nuovo Catasto Terreni (aggiornamento 2002/2003)
Foglio / Numero Mappa	Fg. 41 N. 339

DATI STRUMENTI URBANISTICI

Piano vigente / Anno	P.R.G.I. 1984
Indicazioni	CS1
Piano adottato / Anno	P.R.G.C. 2005 (in fase di revisione 2007)
Indicazioni	CS; Edifici che non necessitano di interventi; Edificio caratterizzante la trama edilizia e urbanistica del centro storico

PROVVEDIMENTI DI TUTELA

Provvedimento	n.r.
Specifiche	n.r.

INDICAZIONI SPECIFICHE DEL PIANO DEL COLORE

CUP riferimento	CUP 3 - Edifici con fronti che presentano caratteri formali riconducibili ai secoli XVII e XVIII con rimaneggiamenti ottocenteschi e/o novecenteschi connotanti lo scenario storico urbano
MCC consentiti	MCC1, MCC2, MCC3, MCC4, MCC5, MCC6, MCC9, MCC10, MCC11, MCC12, MCC13, MCC14, MCC15, MCC16, MCC17, MCC20, MCC21, MCC22, MCC23, MCC26, MCC27

ELEMENTI DI PROSPETTO

Codice Record	203	Codice Scheda relativa	128
Elementi	sfondo	Quantità	u.
Materia	intonaco, tinta		
Caratteristiche	finitura a frattazzo		
Colore NCS rilevato	S0520-Y20R		
Coerenza	sì		
Conservazione	buona; mediocre al pt		
Note			
Codice Record	204	Codice Scheda relativa	128
Elementi	zoccolo	Quantità	u.
Materia	intonaco, tinta		
Caratteristiche	finitura scabra a riproduzione della pietra		
Colore NCS rilevato	S2000-N		
Coerenza	sì		
Conservazione	mediocre		
Note			
Codice Record	205	Codice Scheda relativa	128
Elementi	cornice marcapiano	Quantità	2
Materia	intonaco, tinta		
Caratteristiche	in rilievo con modanatura e finitura al civile		
Colore NCS rilevato	0501-Y20R		
Coerenza	sì		
Conservazione	mediocre		
Note			
Codice Record	206	Codice Scheda relativa	128
Elementi	cornice di porta; finta finestra	Quantità	1; 2
Materia	pietra di Luserna; intonaco, tinta		
Caratteristiche	lastre modanate lungo lo spigolo interno; in sfondato		
Colore NCS rilevato	n.p.; S0520-Y20R		
Coerenza	sì		
Conservazione	buona		
Note			

Piano del Colore per il Centro Storico

Codice Record	207	Codice Scheda relativa	128
Elementi	cornicione	Quantità	u.
Materia	intonaco, tinta		
Caratteristiche	in rilievo con modanatura dentellata e finitura al civile		
Colore NCS rilevato	0501-Y20R		
Coerenza	sì		
Conservazione	discreta		
Note			
Codice Record	208	Codice Scheda relativa	128
Elementi	finestra	Quantità	11
Materia	legno, vernice		
Caratteristiche	a due battenti con inferriate al piano terra; senza inferriate e con persiane a stecche a due battenti ai piani I e II		
Colore NCS rilevato	S5020-Y70R		
Coerenza	sì		
Conservazione	buona		
Note			
Codice Record	209	Codice Scheda relativa	128
Elementi	porta; portone	Quantità	1; 1
Materia	legno, vernice		
Caratteristiche	a due battenti lavorati ad intaglio con sopraluce vetrato con inferriate; a due battenti ad arco e porta di servizio con assi inchiodate in orizzontale e verticale		
Colore NCS rilevato	S4030-Y70R; S5020-Y70R		
Coerenza	sì		
Conservazione	buona		
Note			
Codice Record	210	Codice Scheda relativa	128
Elementi	balcone	Quantità	1
Materia	pietra di Luserna; pietra di Luserna; metallo, smalto		
Caratteristiche	lastra squadrata con superficie a spacco naturale; modiglione sagomato; ringhiera di bacchette curve con elementi modellati a stampo con motivo floreale		
Colore NCS rilevato	S7020-Y60R		
Coerenza	sì		
Conservazione	discreta		
Note			

FONTI DOCUMENTARIE

Codice Record	117	Codice Scheda relativa	128
Tipo documento	n.p.		
Autore / Curatore			
Titolo			
Edizione		Anno Edizione	
Luogo Edizione			
Collocazione			
Note	E' stato possibile consultare solo documenti a carattere generale		

Piano del Colore per il Centro Storico

CODICE SCHEDA

129

Estratto planimetrico



Immagine fotografica



COMPILAZIONE

Data compilazione

giugno 2007

Aggiornamenti

DATI GENERALI

Regione	Piemonte
Provincia	Vercelli
Comune	Crescentino
Indirizzo	Piazza Vische
Numero Civico	N. 5
Indirizzo Storico	Piazza Della Torre

OGGETTO

Tipo del bene	muro di recinzione e divisione proprietà
Denominazione	n.p.
Attività rilevate	Residenza

DATI CATASTALI

Elaborato / Anno	Nuovo Catasto Terreni (aggiornamento 2002/2003)
Foglio / Numero Mappa	Fg. 41 N. 66

DATI STRUMENTI URBANISTICI

Piano vigente / Anno	P.R.G.I. 1984
Indicazioni	CS1
Piano adottato / Anno	P.R.G.C. 2005 (in fase di revisione 2007)
Indicazioni	CS; Edificio storico oggetto di recenti trasformazioni non coerenti

PROVVEDIMENTI DI TUTELA

Provvedimento	n.r.
Specifiche	n.r.

INDICAZIONI SPECIFICHE DEL PIANO DEL COLORE

CUP riferimento	CUP 3 - Edifici con fronti che presentano caratteri formali riconducibili ai secoli XVII e XVIII con rimaneggiamenti ottocenteschi e/o novecenteschi connotanti lo scenario storico urbano
MCC consentiti	MCC1, MCC2, MCC3, MCC4, MCC5, MCC6, MCC9, MCC10, MCC11, MCC12, MCC13, MCC14, MCC15, MCC16, MCC17, MCC20, MCC21, MCC22, MCC23, MCC26, MCC27

ELEMENTI DI PROSPETTO

Codice Record	211	Codice Scheda relativa	129
Elementi	sfondo	Quantità	u.
Materia	intonaco, tinta		
Caratteristiche	finitura a frattazzo; alternanza cromatica tra parte centrale e pareti laterali		
Colore NCS rilevato	S1020-Y; S0540-Y10R		
Coerenza	sì		
Conservazione	carente		
Note			
Codice Record	212	Codice Scheda relativa	129
Elementi	zoccolo	Quantità	u.
Materia	intonaco, tinta		
Caratteristiche	finitura scabra a riproduzione della pietra		
Colore NCS rilevato	S2000-N		
Coerenza	sì		
Conservazione	carente		
Note			
Codice Record	213	Codice Scheda relativa	129
Elementi	cornicione	Quantità	u.
Materia	intonaco, tinta		
Caratteristiche	in rilievo con modanatura e finitura al civile		
Colore NCS rilevato	S1020-Y		
Coerenza	sì		
Conservazione	discreta		
Note			
Codice Record	214	Codice Scheda relativa	129
Elementi	lesena; semicolonna	Quantità	2; 2
Materia	intonaco, tinta; intonaco, tinta		
Caratteristiche	finitura a frattazzo; con finitura al civile, basamento in pietra scolpita, capitelli e pennacchi		
Colore NCS rilevato	S1020-Y; S0520-Y10R		
Coerenza	sì		
Conservazione	discreta		
Note			

Piano del Colore per il Centro Storico

Codice Record	215	Codice Scheda relativa	129
Elementi	portone	Quantità	1
Materia	legno, vernice		
Caratteristiche	a due battenti lavorati ad intaglio		
Colore NCS rilevato	S2020-G70Y		
Coerenza	sì		
Conservazione	mediocre		
Note			

FONTI DOCUMENTARIE

Codice Record	5	Codice Scheda relativa	129
Tipo documento	manoscritto		
Autore / Curatore	Commissione Edilizia e di Ornati della Città di Crescentino		
Titolo	Richieste di Autorizzazione alla Commissione Edilizia e di Ornati		
Edizione	n.p.	Anno Edizione	7 ottobre 1879
Luogo Edizione	Crescentino		
Collocazione	ASCC, "154. Categoria X. Classe 9°. Anni: 1866, 1871-1890. Oggetto: Verbali Commissione Edilizia", CR 10.9, u.a. prov. 2533		
Note	Disegno - Schizzo prospettico		

Piano del Colore per il Centro Storico

CODICE SCHEDA

130

COMPILAZIONE

Data compilazione
giugno 2007

Aggiornamenti

Estratto planimetrico



Immagine fotografica



DATI GENERALI

Regione	Piemonte
Provincia	Vercelli
Comune	Crescentino
Indirizzo	Piazza Vische
Numero Civico	N. 6-7-8-9
Indirizzo Storico	Piazza Della Torre

OGGETTO

Tipo del bene	palazzina 3 piani fuori terra
Denominazione	n.p.
Attività rilevate	Residenza

DATI CATASTALI

Elaborato / Anno	Nuovo Catasto Terreni (aggiornamento 2002/2003)
Foglio / Numero Mappa	Fg. 41 N. 65

DATI STRUMENTI URBANISTICI

Piano vigente / Anno	P.R.G.I. 1984
Indicazioni	CS1
Piano adottato / Anno	P.R.G.C. 2005 (in fase di revisione 2007)
Indicazioni	CS; Edifici che non necessitano di interventi; Edificio caratterizzante la trama edilizia e urbanistica del centro storico

PROVVEDIMENTI DI TUTELA

Provvedimento	n.r.
Specifiche	n.r.

INDICAZIONI SPECIFICHE DEL PIANO DEL COLORE

CUP riferimento	CUP 3 - Edifici con fronti che presentano caratteri formali riconducibili ai secoli XVII e XVIII con rimaneggiamenti ottocenteschi e/o novecenteschi connotanti lo scenario storico urbano
MCC consentiti	MCC1, MCC2, MCC3, MCC4, MCC5, MCC6, MCC9, MCC10, MCC11, MCC12, MCC13, MCC14, MCC15, MCC16, MCC17, MCC20, MCC21, MCC22, MCC23, MCC26, MCC27

ELEMENTI DI PROSPETTO

Codice Record	216	Codice Scheda relativa	130
Elementi	sfondo	Quantità	u.
Materia	intonaco, tinta		
Caratteristiche	finitura a frattazzo		
Colore NCS rilevato	S1020-Y		
Coerenza	sì		
Conservazione	discreta		
Note			
Codice Record	217	Codice Scheda relativa	130
Elementi	zoccolo	Quantità	u.
Materia	intonaco, tinta		
Caratteristiche	finitura scabra a riproduzione della pietra		
Colore NCS rilevato	S3005-G20Y		
Coerenza	sì		
Conservazione	buona		
Note			
Codice Record	218	Codice Scheda relativa	130
Elementi	cornice marcapiano	Quantità	2
Materia	intonaco, tinta		
Caratteristiche	in rilievo con modanatura e finitura al civile		
Colore NCS rilevato	S0510-G70Y		
Coerenza	sì		
Conservazione	discreta		
Note			
Codice Record	219	Codice Scheda relativa	130
Elementi	cornice di porta; finta finestra	Quantità	3; 3
Materia	pietra di Luserna; intonaco, tinta		
Caratteristiche	blocchi con superficie a spacco naturale; in sfondato		
Colore NCS rilevato	n.p.; S1020-Y		
Coerenza	sì		
Conservazione	buona		
Note			

Piano del Colore per il Centro Storico

Codice Record	220	Codice Scheda relativa	130
Elementi	cornicione	Quantità	u.
Materia	intonaco, tinta		
Caratteristiche	in rilievo con modanatura e finitura al civile		
Colore NCS rilevato	0402-Y72R		
Coerenza	sì		
Conservazione	discreta		
Note			
Codice Record	221	Codice Scheda relativa	130
Elementi	finestra	Quantità	32
Materia	legno, vernice		
Caratteristiche	a due battenti con inferriate al piano terra; senza inferriate e con persiane a stecche a due battenti ai piani I e II; n°2 vetrate con intelaiatura a piombo e vetro colorato al piano II		
Colore NCS rilevato	S2020-G70Y		
Coerenza	sì		
Conservazione	discreta		
Note			
Codice Record	222	Codice Scheda relativa	130
Elementi	porta; portone	Quantità	1; 2
Materia	legno, vernice		
Caratteristiche	a due battenti con pannelli ciechi ; a due battenti pieghevoli		
Colore NCS rilevato	S2030-Y50R; S8010-Y50R		
Coerenza	sì		
Conservazione	discreta		
Note			
Codice Record	223	Codice Scheda relativa	130
Elementi	vetrina	Quantità	1
Materia	alluminio anodizzato; metallo		
Caratteristiche	serramento fisso più porta a vetri con vetrocamera con saracinesca		
Colore NCS rilevato	S7502-B		
Coerenza	sì		
Conservazione	buona		
Note			

Piano del Colore per il Centro Storico

Codice Record	224	Codice Scheda relativa	130
Elementi	balcone	Quantità	6
Materia	pietra di Luserna; pietra di Luserna; metallo, smalto		
Caratteristiche	tipo "a ballatoio" con lastra squadrata con superficie a spacco naturale; modiglione sagomato; ringhiera di bacchette verticali; n°2 a filo della muratura		
Colore NCS rilevato	S7502-B		
Coerenza	sì		
Conservazione	discreta		
Note			

FONTI DOCUMENTARIE

Codice Record	6	Codice Scheda relativa	130
Tipo documento	manoscritto		
Autore / Curatore	Commissione d'Ornato della Città di Crescentino		
Titolo	Richieste di Autorizzazione alla Commissione d'Ornato		
Edizione	n.p.	Anno Edizione	27 Luglio 1872
Luogo Edizione	Crescentino		
Collocazione	ASCC, "154. Categoria X. Classe 9°. Anni: 1866, 1871-1890. Oggetto: Verbali Commissione Edilizia", CR 10.9, u.a. prov. 2533		
Note			

Piano del Colore per il Centro Storico

CODICE SCHEDA

131

Estratto planimetrico



Immagine fotografica



COMPILAZIONE

Data compilazione

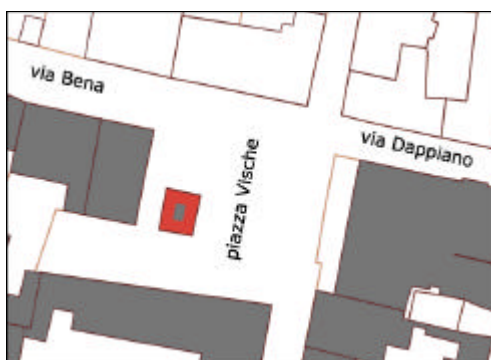
giugno 2007

Aggiornamenti

DATI GENERALI

Regione	Piemonte
Provincia	Vercelli
Comune	Crescentino
Indirizzo	Piazza Vische
Numero Civico	n.p.
Indirizzo Storico	Piazza Della Torre - Torre Civica

OGGETTO

Tipo del bene	torre
Denominazione	Torre Civica
Attività rilevate	n.p.

DATI CATASTALI

Elaborato / Anno	Nuovo Catasto Terreni (aggiornamento 2002/2003)
Foglio / Numero Mappa	Fg. 41 N. 64

DATI STRUMENTI URBANISTICI

Piano vigente / Anno	P.R.G.I. 1984
Indicazioni	CS1; SP8d; Edifici di valore storico e artistico tutelati ai sensi della legge 1089/1939
Piano adottato / Anno	P.R.G.C. 2005 (in fase di revisione 2007)
Indicazioni	CS; SL16; Edifici che non necessitano di interventi; Edificio di pregio e di rilevante interesse architettonico; Fronti su strada di pregio

PROVVEDIMENTI DI TUTELA

Provvedimento	D. Lgs 22/01/2004 n. 42 "Codice dei Beni Culturali e del Paesaggio"
Specifiche	Edificio di proprietà di Ente Pubblico con più di 50 anni

INDICAZIONI SPECIFICHE DEL PIANO DEL COLORE

CUP riferimento	CUP 1 - Edifici di pregio e di rilevante interesse architettonico
MCC consentiti	MCC3, MCC4, MCC9, MCC10, MCC11, MCC12, MCC13, MCC14, MCC20, MCC20, MCC22, MCC23, MCC26

ELEMENTI DI PROSPETTO

Codice Record	225	Codice Scheda relativa	131
Elementi	sfondo	Quantità	u.
Materia	laterizio		
Caratteristiche	faccia a vista		
Colore NCS rilevato	n.p.		
Coerenza	sì		
Conservazione	buona		
Note			
Codice Record	226	Codice Scheda relativa	131
Elementi	elemento decorativo	Quantità	2
Materia	pietra di Luserna; marmo bianco di Carrara; n.p.		
Caratteristiche	epigrafe; orologio		
Colore NCS rilevato	n.p.		
Coerenza	sì		
Conservazione	buona		
Note	è documentata la presenza di un affresco rimosso nella seconda metà del secolo XX		
Codice Record	227	Codice Scheda relativa	131
Elementi	aperture	Quantità	u.
Materia	n.p.		
Caratteristiche	con zanzariere		
Colore NCS rilevato	n.r.		
Coerenza	sì		
Conservazione	buona		
Note			
Codice Record	228	Codice Scheda relativa	131
Elementi	porta	Quantità	1
Materia	legno, vernice		
Caratteristiche	ad un battente con assi inchiodate in orizzontale e verticale		
Colore NCS rilevato	S6020-Y20R		
Coerenza	sì		
Conservazione	buona		
Note			

FONTI DOCUMENTARIE

Codice Record	7	Codice Scheda relativa	131
Tipo documento	manoscritto		
Autore / Curatore	Commissione d'Ornato della Città di Crescentino		
Titolo	Richieste di autorizzazione alla Commissione d'Ornato		
Edizione	n.p.	Anno Edizione	5 giugno 1857
Luogo Edizione	Crescentino		
Collocazione	ASCC, "152. Categoria X. Classe 9°. Anni: 1885 - 1870. Oggetto: Urbanistica (Commissioni d'Ornato)", CR / 10.9, u.a. prov. 2534		
Note			
Codice Record	8	Codice Scheda relativa	131
Tipo documento	manoscritto		
Autore / Curatore	Città di Crescentino - Ufficio Lavori Pubblici		
Titolo	Capitolato generale per l'appalto delle provviste ed opere occorrenti per la manutenzione ordinaria di tutti i fabbricati Comunali, non che dei manufatti esistenti		
Edizione	n.p.	Anno Edizione	10 marzo 1910
Luogo Edizione	Crescentino		
Collocazione	ASCC, "103. Categoria X. Classe 1°. Anni: 1876 - 1935. Oggetto: Restauri e manutenzione edifici, opere pubbliche", CR/ 10.1, u.a. prov. 2525		
Note			
Codice Record	9	Codice Scheda relativa	131
Tipo documento	manoscritto		
Autore / Curatore	Città di Crescentino - Ufficio Lavori Pubblici		
Titolo	Elenco dei prezzi unitari in base ai quali verranno pagate le opere e provviste facienti parte dell'appalto. Murature e simili		
Edizione	n.p.	Anno Edizione	10 marzo 1910
Luogo Edizione	Crescentino		
Collocazione	ASCC, "103. Categoria X. Classe 1°. Anni: 1876 - 1935. Oggetto: Restauri e manutenzione edifici, opere pubbliche", CR/ 10.1, u.a. prov. 2525		
Note			
Codice Record	10	Codice Scheda relativa	131
Tipo documento	manoscritto		
Autore / Curatore	Città di Crescentino - Ufficio Lavori Pubblici		
Titolo	Elenco dei prezzi unitari in base ai quali verranno pagate le opere e provviste facienti parte dell'appalto. Lavori in metallo		
Edizione	n.p.	Anno Edizione	12 gennaio 1915
Luogo Edizione	Crescentino		
Collocazione	ASCC, "103. Categoria X. Classe 1°. Anni: 1876 - 1935. Oggetto: Restauri e manutenzione edifici, opere pubbliche", CR/ 10.1, u.a. prov. 2525		
Note			

Piano del Colore per il Centro Storico

Codice Record	11	Codice Scheda relativa	131
Tipo documento	manoscritto		
Autore / Curatore	Città di Crescentino - Ufficio Lavori Pubblici		
Titolo	Elenco dei prezzi unitari in base ai quali verranno pagate le opere e provviste facienti parte dell'appalto. Lavori in metallo		
Edizione	n.p.	Anno Edizione	15 gennaio 1915
Luogo Edizione	Crescentino		
Collocazione	ASCC, "103. Categoria X. Classe 1°. Anni: 1876 - 1935. Oggetto: Restauri e manutenzione edifici, opere pubbliche", CR/ 10.1, u.a. prov. 2525		
Note			
Codice Record	12	Codice Scheda relativa	131
Tipo documento	manoscritto		
Autore / Curatore	Città di Crescentino - Ufficio Lavori Pubblici		
Titolo	Capitolato generale per l'appalto delle provviste ed opere occorrenti per la manutenzione ordinaria di tutti i fabbricati Comunali, non che dei manufatti esistenti		
Edizione	n.p.	Anno Edizione	23 gennaio 1915
Luogo Edizione	Crescentino		
Collocazione	ASCC, "103. Categoria X. Classe 1°. Anni: 1876 - 1935. Oggetto: Restauri e manutenzione edifici, opere pubbliche", CR/ 10.1, u.a. prov. 2525		
Note			
Codice Record	13	Codice Scheda relativa	131
Tipo documento	manoscritto		
Autore / Curatore	Città di Crescentino - Ufficio Lavori Pubblici		
Titolo	Elenco dei prezzi unitari in base ai quali verranno pagate le opere e provviste facienti parte dell'appalto. Lavori in legno		
Edizione	n.p.	Anno Edizione	10 marzo 1915
Luogo Edizione	Crescentino		
Collocazione	ASCC, "103. Categoria X. Classe 1°. Anni: 1876 - 1935. Oggetto: Restauri e manutenzione edifici, opere pubbliche", CR/ 10.1, u.a. prov. 2525		
Note			
Codice Record	73	Codice Scheda relativa	131
Tipo documento	manoscritto		
Autore / Curatore	Città di Crescentino		
Titolo	Mostra: Vercelli e la sua provincia (Dalla Romanità al Fascismo)		
Edizione	n.p.	Anno Edizione	4 aprile 1939
Luogo Edizione	Crescentino		
Collocazione	ASCC, "159. Categoria X. Classe 8°. Anni: 1934 - 1948. Oggetto: Ufficio Tecnico. Commissione Edilizia", CR/ 10.9, u.a. prov. 2771		
Note	La Torre Civica è segnalata come elemento di interesse storico-artistico		

Piano del Colore per il Centro Storico

Codice Record	74	Codice Scheda relativa	131
Tipo documento	manoscritto		
Autore / Curatore	Città di Crescentino		
Titolo	Elenco dei Monumenti nazionali		
Edizione	n.p.	Anno Edizione	26 maggio 1945
Luogo Edizione	Crescentino		
Collocazione	ASCC, "159. Categoria X. Classe 8°. Anni: 1934 - 1948. Oggetto: Ufficio Tecnico. Commissione Edilizia", CR/ 10.9, u.a. prov. 2771		
Note	La Torre Civica è segnalata come monumento nazionale		

Piano del Colore per il Centro Storico

CODICE SCHEDA

132

COMPILAZIONE

Data compilazione
giugno 2007

Aggiornamenti

Estratto planimetrico



Immagine fotografica



DATI GENERALI

Regione	Piemonte
Provincia	Vercelli
Comune	Crescentino
Indirizzo	Piazza Caretto
Numero Civico	N. 1-2
Indirizzo Storico	Piazza Di Città

OGGETTO

Tipo del bene	palazzina 3 piani fuori terra
Denominazione	
Attività rilevate	Residenza, servizi

DATI CATASTALI

Elaborato / Anno	Nuovo Catasto Terreni (aggiornamento 2002/2003)
Foglio / Numero Mappa	Fg. 41 N. 73

DATI STRUMENTI URBANISTICI

Piano vigente / Anno	P.R.G.I. 1984
Indicazioni	CS1
Piano adottato / Anno	P.R.G.C. 2005 (in fase di revisione 2007)
Indicazioni	CS; Edifici che necessitano di interventi di manutenzione; Edificio storico oggetto di recenti trasformazioni non coerenti

PROVVEDIMENTI DI TUTELA

Provvedimento	n.r.
Specifiche	n.r.

INDICAZIONI SPECIFICHE DEL PIANO DEL COLORE

CUP riferimento	CUP 4 - Edifici con fronti che presentano caratteri formali riconducibili al secolo XIX e ai primi decenni del secolo XX connotanti lo scenario storico urbano
MCC consentiti	MCC1, MCC2, MCC3, MCC4, MCC5, MCC6, MCC9, MCC10, MCC11, MCC12, MCC13, MCC14, MCC20, MCC21, MCC26, MCC28

ELEMENTI DI PROSPETTO

Codice Record	229	Codice Scheda relativa	132
Elementi	sfondo	Quantità	u.
Materia	travertino; intonaco, tinta		
Caratteristiche	lastra squadrata con superficie levigata posata con venatura orizzontale; finitura al civile		
Colore NCS rilevato	n.p.; S0530-Y20R		
Coerenza	sì		
Conservazione	discreta		
Note			
Codice Record	230	Codice Scheda relativa	132
Elementi	zoccolo	Quantità	u.
Materia	pietra di Luserna		
Caratteristiche	lastra squadrata con superficie levigata		
Colore NCS rilevato	n.p.		
Coerenza	sì		
Conservazione	buona		
Note			
Codice Record	231	Codice Scheda relativa	132
Elementi	cornice marcapiano; marcadavanzale	Quantità	2; 1
Materia	intonaco, tinta; intonaco, tinta		
Caratteristiche	in rilievo con modanatura e finitura al civile; in rilievo senza modanatura e con finitura al civile		
Colore NCS rilevato	S0505-Y30R; S0505-Y30R		
Coerenza	sì		
Conservazione	discreta		
Note			
Codice Record	232	Codice Scheda relativa	132
Elementi	cornice di finestra; di porta; finta finestra	Quantità	25; 2; 1
Materia	intonaco, tinta; intonaco, tinta; intonaco, tinta		
Caratteristiche	in rilievo con modanatura e finitura al civile; in rilievo con modanatura e finitura al civile; in sfondato		
Colore NCS rilevato	S0505-Y30R; S0505-Y30R; S0530-Y20R		
Coerenza	sì		
Conservazione	discreta		
Note			

Piano del Colore per il Centro Storico

Codice Record	233	Codice Scheda relativa	132
Elementi	cornicione	Quantità	u.
Materia	intonaco, tinta		
Caratteristiche	in rilievo con modanatura e finitura al civile		
Colore NCS rilevato	S0505-Y30R		
Coerenza	sì		
Conservazione	discreta		
Note			
Codice Record	234	Codice Scheda relativa	132
Elementi	lesena angolare	Quantità	2
Materia	intonaco, tinta		
Caratteristiche	finto bugnato con finitura al civile		
Colore NCS rilevato	S0505-Y30R		
Coerenza	sì		
Conservazione	discreta		
Note			
Codice Record	235	Codice Scheda relativa	132
Elementi	finestra	Quantità	24
Materia	legno, vernice		
Caratteristiche	fissa senza persiane al piano terra; a due battenti con persiane a stecche a due battenti ai piani I e II		
Colore NCS rilevato	0501-Y20R		
Coerenza	sì; no al pt		
Conservazione	discreta		
Note			
Codice Record	236	Codice Scheda relativa	132
Elementi	porta	Quantità	1
Materia	alluminio anodizzato		
Caratteristiche	porta a vetri con vetro antisfondamento		
Colore NCS rilevato	S7502-B		
Coerenza	no		
Conservazione	buona		
Note			

Piano del Colore per il Centro Storico

Codice Record	237	Codice Scheda relativa	132
Elementi	vetrina	Quantità	1
Materia	alluminio anodizzato		
Caratteristiche	serramento fisso con vetrocamera		
Colore NCS rilevato	S6020-Y20R		
Coerenza	no		
Conservazione	buona		
Note			
Codice Record	238	Codice Scheda relativa	132
Elementi	balcone	Quantità	1
Materia	cls; cls; cls		
Caratteristiche	soletta con modanatura; modiglione modellato a stampo; parapetto in elementi modellati a stampo		
Colore NCS rilevato	n.p.		
Coerenza	sì		
Conservazione	mediocre		
Note			

FONTI DOCUMENTARIE

Codice Record	68	Codice Scheda relativa	132
Tipo documento	manoscritto		
Autore / Curatore	Commissione d'Ornato della Città di Crescentino		
Titolo	Richieste di Autorizzazione alla Commissione d'Ornato		
Edizione	n.p.	Anno Edizione	31 maggio 1861
Luogo Edizione	Crescentino		
Collocazione	ASCC, "152. Categoria X. Classe 9°. Anni: 1885 - 1870. Oggetto: Urbanistica (Commissioni d'Ornato)", CR / 10.9, u.a. prov. 2534		
Note			

Piano del Colore per il Centro Storico

CODICE SCHEDA

133

Estratto planimetrico



Immagine fotografica



COMPILAZIONE

Data compilazione

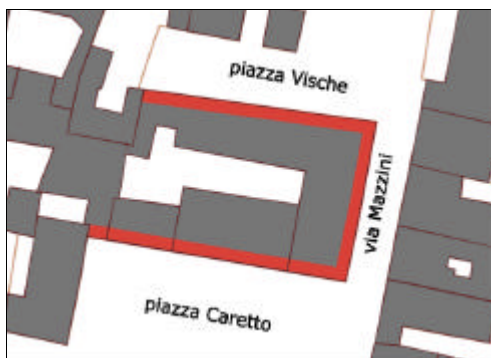
giugno 2007

Aggiornamenti

DATI GENERALI

Regione	Piemonte
Provincia	Vercelli
Comune	Crescentino
Indirizzo	Piazza Caretto; Piazza Vische; Via Mazzini - lato ovest
Numero Civico	N. 3-4-5-6; N. 1-2-3-4; N. 42-44-46-48-50-52
Indirizzo Storico	Piazza di Città; Piazza della Torre; Via Dei Portici

OGGETTO

Tipo del bene	palazzo comunale 3,5 piani fuori terra
Denominazione	Municipio - Palazzo Civico
Attività rilevate	Servizi comuni, commercio

DATI CATASTALI

Elaborato / Anno	Nuovo Catasto Terreni (aggiornamento 2002/2003)
Foglio / Numero Mappa	Fg. 41 N. 70-71

DATI STRUMENTI URBANISTICI

Piano vigente / Anno	P.R.G.I. 1984
Indicazioni	CS1; SP8d; Municipio / uffici comunali
Piano adottato / Anno	P.R.G.C. 2005 (in fase di revisione 2007)
Indicazioni	CS; SL16; Edifici che necessitano di interventi di manutenzione; Edifici che non necessitano di interventi; Edificio di pregio e di rilevante interesse architettonico; Fronti su strada di pregio

PROVVEDIMENTI DI TUTELA

Provvedimento	D. Lgs 22/01/2004 n. 42 "Codice dei Beni Culturali e del Paesaggio"
Specifiche	Edificio di proprietà di Ente Pubblico con più di 50 anni

INDICAZIONI SPECIFICHE DEL PIANO DEL COLORE

CUP riferimento	CUP 1 - Edifici di pregio e di rilevante interesse architettonico
MCC consentiti	MCC3, MCC4, MCC9, MCC10, MCC11, MCC12, MCC13, MCC14, MCC20, MCC20, MCC22, MCC23, MCC26

ELEMENTI DI PROSPETTO

Codice Record	245	Codice Scheda relativa	133
Elementi	sfondo	Quantità	u.
Materia	intonaco, tinta; intonaco, tinta; laterizio		
Caratteristiche	finto bugnato con finitura al civile; finitura al civile; faccia a vista		
Colore NCS rilevato	S1502-R; S1020-Y70R; n.p.; S0550-Y20R		
Coerenza	no; sì		
Conservazione	mediocre; carente		
Note			
Codice Record	246	Codice Scheda relativa	133
Elementi	elemento decorativo	Quantità	2
Materia	n.p.		
Caratteristiche	stemma; orologio		
Colore NCS rilevato	n.p.		
Coerenza	sì		
Conservazione	buona		
Note			
Codice Record	247	Codice Scheda relativa	133
Elementi	zoccolo	Quantità	u.
Materia	pietra		
Caratteristiche	lastra squadrata con superficie a spacco naturale; finitura scabra a riproduzione della finta pietra		
Colore NCS rilevato	n.p.; S2000-N		
Coerenza	media; sì		
Conservazione	buona; mediocre		
Note			
Codice Record	248	Codice Scheda relativa	133
Elementi	cornice marcapiano; marcadavanzale	Quantità	2; 2
Materia	intonaco, tinta; laterizio		
Caratteristiche	in rilievo senza modanatura e con finitura al civile; in rilievo senza modanatura e con finitura al civile al piano I e faccia a vista al piano II su Via Mazzini		
Colore NCS rilevato	S1502-R		
Coerenza	sì		
Conservazione	buona		
Note			

Piano del Colore per il Centro Storico

Codice Record	249	Codice Scheda relativa	133
Elementi	cornice di finestra; di porta; finta finestra	Quantità	9; 6; 2
Materia	intonaco, tinta; pietra di Luserna; travertino; intonaco, tinta		
Caratteristiche	in rilievo senza modanatura e con finitura al civile; blocchi con superficie a spacco naturale; blocchi con superficie levigata; in rilievo con modanatura e finitura al civile; in sfondato		
Colore NCS rilevato	S1502-R; S1502-R; S1020-Y70R		
Coerenza	media		
Conservazione	buona		
Note			
Codice Record	250	Codice Scheda relativa	133
Elementi	cornicione	Quantità	2
Materia	intonaco, tinta; laterizio		
Caratteristiche	in rilievo con modanatura e finitura al civile; finitura faccia a vista su Via Mazzini		
Colore NCS rilevato	S1502-R; S0505-Y30R		
Coerenza	sì		
Conservazione	buona; carente		
Note			
Codice Record	251	Codice Scheda relativa	133
Elementi	portico	Quantità	6 arcate
Materia	intonaco, tinta; intonaco, tinta ; laterizio		
Caratteristiche	arco a tutto sesto su pilastri quadrangolari e parete con finitura al civile; volta a vela con finitura al civile; zoccolo in lastre squadrate con superficie a spacco naturale		
Colore NCS rilevato	S1502-R; S1502-R; n.p.		
Coerenza	sì		
Conservazione	mediocre		
Note			
Codice Record	252	Codice Scheda relativa	133
Elementi	finestra	Quantità	50; 3
Materia	legno, vernice		
Caratteristiche	a due battenti con inferriate al piano terra; senza inferriate, con persiane a stecche a due battenti e timpano al piano I; senza inferriate e senza timpano al piano II		
Colore NCS rilevato	S1502-G; S4020-Y50R		
Coerenza	media; sì		
Conservazione	discreta; carente		
Note			

Piano del Colore per il Centro Storico

Codice Record	253	Codice Scheda relativa	133
Elementi	porta; portone	Quantità	7; 2
Materia	legno, vernice		
Caratteristiche	a due battenti con pannelli ciechi con sopraluce ad arco a tutto sesto con inferriate; a due battenti a vetro con sopraluce ad arco a tutto sesto e inferriate; a due battenti e porta di servizio con assi inchiodate in orizzontale e verticale		
Colore NCS rilevato	S4030-Y50R; S5030-Y70R		
Coerenza	sì; no		
Conservazione	discreta; mediocre		
Note			
Codice Record	254	Codice Scheda relativa	133
Elementi	vetrina	Quantità	7
Materia	alluminio anodizzato; lamiera metallica; legno, vernice		
Caratteristiche	serramento fisso più porta a vetri con vetrocamera con serranda avvolgibile		
Colore NCS rilevato	S5502-G; S5020-Y70R		
Coerenza	sì		
Conservazione	discreta		
Note			
Codice Record	255	Codice Scheda relativa	133
Elementi	balcone	Quantità	1
Materia	pietra di Luserna; pietra di Luserna; pietra di Luserna;		
Caratteristiche	lastra squadrata con superficie a spacco naturale; modiglione sagomato; parapetto ad elementi sagomati		
Colore NCS rilevato	S7502-B		
Coerenza	sì		
Conservazione	buona		
Note			

FONTI DOCUMENTARIE

Codice Record	14	Codice Scheda relativa	133
Tipo documento	iconografia		
Autore / Curatore	Città di Crescentino		
Titolo	Disegno del Fabbricato annesso al Civico palazzo della Città di Crescentino col progetto dell'alzamento del medesimo onde stabilirvi le Regie Scuole pubbliche		
Edizione	n.p.	Anno Edizione	22 giugno 1842
Luogo Edizione	Crescentino		
Collocazione	ASCC, "1814 - 1850 Ricostruzioni e Riparazioni dei varj Membri dell'Isola del Palazzo Civico", CR 719		
Note	Disegno - Piante, prospetti e sezioni		
Codice Record	15	Codice Scheda relativa	133
Tipo documento	iconografia		
Autore / Curatore	Città di Crescentino		
Titolo	Palazzo del Civico Municipio di Crescentino		
Edizione	n.p.	Anno Edizione	28 novembre 1850
Luogo Edizione	Crescentino		
Collocazione	ASCC, "Iconografia del Palazzo del Civico Municipio di Crescentino", CR 1116		
Note	Disegno - Piante, prospetti e sezioni		
Codice Record	16	Codice Scheda relativa	133
Tipo documento	manoscritto		
Autore / Curatore	Commissione d'Ornato della Città di Crescentino		
Titolo	Richieste di autorizzazione alla Commissione d'Ornato		
Edizione	n.p.	Anno Edizione	5 giugno 1857
Luogo Edizione	Crescentino		
Collocazione	ASCC, "152. Categoria X. Classe 9°. Anni: 1885 - 1870. Oggetto: Urbanistica (Commissioni d'Ornato)", CR / 10.9, u.a. prov. 2534		
Note			
Codice Record	17	Codice Scheda relativa	133
Tipo documento	manoscritto		
Autore / Curatore	Città di Crescentino - Ufficio Lavori Pubblici		
Titolo	Relazione di perito. Oggetto. Riparazione ai fabbricati comunali		
Edizione	n.p.	Anno Edizione	2 giugno 1895
Luogo Edizione	Crescentino		
Collocazione	ASCC, "103. Categoria X. Classe 1°. Anni: 1876 - 1935. Oggetto: Restauri e manutenzione edifici, opere pubbliche", CR/ 10.1, u.a. prov. 2525		
Note			

Piano del Colore per il Centro Storico

Codice Record	18	Codice Scheda relativa	133
Tipo documento	manoscritto		
Autore / Curatore	Città di Crescentino - Ufficio Lavori Pubblici		
Titolo	Capitolato generale per l'appalto delle provviste ed opere occorrenti per la manutenzione ordinaria di tutti i fabbricati Comunali, non che dei manufatti esistenti		
Edizione	n.p.	Anno Edizione	10 marzo 1910
Luogo Edizione	Crescentino		
Collocazione	ASCC, "103. Categoria X. Classe 1°. Anni: 1876 - 1935. Oggetto: Restauri e manutenzione edifici, opere pubbliche", CR/ 10.1, u.a. prov. 2525		
Note			
Codice Record	19	Codice Scheda relativa	133
Tipo documento	manoscritto		
Autore / Curatore	Città di Crescentino - Ufficio Lavori Pubblici		
Titolo	Elenco dei prezzi unitari in base ai quali verranno pagate le opere e provviste facienti parte dell'appalto. Murature e simili		
Edizione	n.p.	Anno Edizione	10 marzo 1910
Luogo Edizione	Crescentino		
Collocazione	ASCC, "103. Categoria X. Classe 1°. Anni: 1876 - 1935. Oggetto: Restauri e manutenzione edifici, opere pubbliche", CR/ 10.1, u.a. prov. 2525		
Note			
Codice Record	20	Codice Scheda relativa	133
Tipo documento	manoscritto		
Autore / Curatore	Città di Crescentino - Ufficio Lavori Pubblici		
Titolo	Elenco dei prezzi unitari in base ai quali verranno pagate le opere e provviste facienti parte dell'appalto. Lavori in metallo		
Edizione	n.p.	Anno Edizione	12 gennaio 1915
Luogo Edizione	Crescentino		
Collocazione	ASCC, "103. Categoria X. Classe 1°. Anni: 1876 - 1935. Oggetto: Restauri e manutenzione edifici, opere pubbliche", CR/ 10.1, u.a. prov. 2525		
Note			
Codice Record	21	Codice Scheda relativa	133
Tipo documento	manoscritto		
Autore / Curatore	Città di Crescentino - Ufficio Lavori Pubblici		
Titolo	Elenco dei prezzi unitari in base ai quali verranno pagate le opere e provviste facienti parte dell'appalto. Lavori in metallo		
Edizione	n.p.	Anno Edizione	15 gennaio 1915
Luogo Edizione	Crescentino		
Collocazione	ASCC, "103. Categoria X. Classe 1°. Anni: 1876 - 1935. Oggetto: Restauri e manutenzione edifici, opere pubbliche", CR/ 10.1, u.a. prov. 2525		
Note			

Piano del Colore per il Centro Storico

Codice Record	22	Codice Scheda relativa	133
Tipo documento	manoscritto		
Autore / Curatore	Città di Crescentino - Ufficio Lavori Pubblici		
Titolo	Capitolato generale per l'appalto delle provviste ed opere occorrenti per la manutenzione ordinaria di tutti i fabbricati Comunali, non che dei manufatti esistenti		
Edizione	n.p.	Anno Edizione	23 gennaio 1915
Luogo Edizione	Crescentino		
Collocazione	ASCC, "103. Categoria X. Classe 1°. Anni: 1876 - 1935. Oggetto: Restauri e manutenzione edifici, opere pubbliche", CR/ 10.1, u.a. prov. 2525		
Note			
Codice Record	23	Codice Scheda relativa	133
Tipo documento	manoscritto		
Autore / Curatore	Città di Crescentino - Ufficio Lavori Pubblici		
Titolo	Elenco dei prezzi unitari in base ai quali verranno pagate le opere e provviste facienti parte dell'appalto. Lavori in legno		
Edizione	n.p.	Anno Edizione	10 marzo 1915
Luogo Edizione	Crescentino		
Collocazione	ASCC, "103. Categoria X. Classe 1°. Anni: 1876 - 1935. Oggetto: Restauri e manutenzione edifici, opere pubbliche", CR/ 10.1, u.a. prov. 2525		
Note			
Codice Record	24	Codice Scheda relativa	133
Tipo documento	manoscritto		
Autore / Curatore	Città di Crescentino - Ufficio Lavori Pubblici		
Titolo	Deconto dei lavori eseguiti di tinteggiatura delle pareti esterne del Palazzo Comunale di Crescentino		
Edizione	n.p.	Anno Edizione	1932
Luogo Edizione	Crescentino		
Collocazione	ASCC, "103. Categoria X. Classe 1°. Anni: 1876 - 1935. Oggetto: Restauri e manutenzione edifici, opere pubbliche", CR/ 10.1, u.a. prov. 2525		
Note	Disegno - Schizzo prospettico		
Codice Record	25	Codice Scheda relativa	133
Tipo documento	manoscritto		
Autore / Curatore	Città di Crescentino - Ufficio Lavori Pubblici		
Titolo	Verbale - Contratto per definitiva aggiudicazione a licitazione privata dei lavori per restauri e adattamenti di locali del Palazzo Comunale per lo importo di Lire 3600		
Edizione	n.p.	Anno Edizione	16 giugno 1933
Luogo Edizione	Crescentino		
Collocazione	ASCC, "103. Categoria X. Classe 1°. Anni: 1876 - 1935. Oggetto: Restauri e manutenzione edifici, opere pubbliche", CR/ 10.1, u.a. prov. 2525		
Note			

Piano del Colore per il Centro Storico

Codice Record	71	Codice Scheda relativa	133
Tipo documento	manoscritto		
Autore / Curatore	Commissione d'Ornato della Città di Crescentino		
Titolo	Richieste di Autorizzazione alla Commissione d'Ornato		
Edizione	n.p.	Anno Edizione	10 agosto 1857
Luogo Edizione	Crescentino		
Collocazione	ASCC, "152. Categoria X. Classe 9°. Anni: 1885 - 1870. Oggetto: Urbanistica (Commissioni d'Ornato)", CR / 10.9, u.a. prov. 2534		
Note			

Piano del Colore per il Centro Storico

CODICE SCHEDA

134

Estratto planimetrico



Immagine fotografica



COMPILAZIONE

Data compilazione

giugno 2007

Aggiornamenti

DATI GENERALI

Regione	Piemonte
Provincia	Vercelli
Comune	Crescentino
Indirizzo	Corso Roma - lato nord
Numero Civico	N. 55-57-59-61
Indirizzo Storico	Via Vittorio Emanuele

OGGETTO

Tipo del bene	palazzina 3 piani fuori terra
Denominazione	n.p.
Attività rilevate	Residenza, servizi

DATI CATASTALI

Elaborato / Anno	Nuovo Catasto Terreni (aggiornamento 2002/2003)
Foglio / Numero Mappa	Fg. 41 N. 171

DATI STRUMENTI URBANISTICI

Piano vigente / Anno	P.R.G.I. 1984
Indicazioni	CS1; Edifici o parti di edifici in zona CS suscettibili di demolizione e ricostruzione
Piano adottato / Anno	P.R.G.C. 2005 (in fase di revisione 2007)
Indicazioni	CS; Edifici che necessitano di interventi di manutenzione; Edificio non coevo e non caratterizzante; Fronti su strada in contrasto

PROVVEDIMENTI DI TUTELA

Provvedimento	n.r.
Specifiche	n.r.

INDICAZIONI SPECIFICHE DEL PIANO DEL COLORE

CUP riferimento	CUP 5 - Edifici non coevi e non caratterizzanti lo scenario urbano storico
MCC consentiti	MCC1, MCC2, MCC3, MCC4, MCC5, MCC6, MCC7, MCC8, MCC9, MCC10, MCC11, MCC12, MCC13, MCC14, MCC15, MCC16, MCC17, MCC18, MCC19, MCC20, MCC21, MCC22, MCC23, MCC24, MCC25, MCC26, MCC27, MCC28, MCC29, MCC30, MCC31, MCC32

ELEMENTI DI PROSPETTO

Codice Record	256	Codice Scheda relativa	134
Elementi	sfondo	Quantità	u.
Materia	pietra; intonaco, tinta; materiale ceramico; legno		
Caratteristiche	lastre squadrate con superficie levigata; finitura al civile; piastrelle di piccole dimensioni con disposizione regolare; listell iaccostati con disposizione orizzontale		
Colore NCS rilevato	n.p.; S0520-Y30R; S5040-R; n.p.		
Coerenza	sì		
Conservazione	buona		
Note			
Codice Record	257	Codice Scheda relativa	134
Elementi	cornice di finestra; di porta	Quantità	9; 1
Materia	marmo; marmo		
Caratteristiche	lastre squadrate con superficie levigata; lastre squadrate con superficie levigata		
Colore NCS rilevato	n.p.; n.p.		
Coerenza	sì		
Conservazione	buona		
Note			
Codice Record	258	Codice Scheda relativa	134
Elementi	cornicione	Quantità	u.
Materia	intonaco, tinta		
Caratteristiche	in rilievo senza modanatura con finitura al civile		
Colore NCS rilevato	S0505-Y20R		
Coerenza	sì		
Conservazione	buona		
Note			
Codice Record	259	Codice Scheda relativa	134
Elementi	finestra	Quantità	11
Materia	legno, vernice		
Caratteristiche	a due battenti con avvolgibile		
Colore NCS rilevato	S4030-Y50R		
Coerenza	sì		
Conservazione	buona		
Note			

Piano del Colore per il Centro Storico

Codice Record	260	Codice Scheda relativa	134
Elementi	porta	Quantità	1
Materia	alluminio anodizzato		
Caratteristiche	serramento fisso più porta a vetri con vetroantifondamento		
Colore NCS rilevato	S1502-B50G		
Coerenza	sì		
Conservazione	buona		
Note			

FONTI DOCUMENTARIE

Codice Record	119	Codice Scheda relativa	134
Tipo documento	n.p.		
Autore / Curatore			
Titolo			
Edizione		Anno Edizione	
Luogo Edizione			
Collocazione			
Note	E' stato possibile consultare solo documenti a carattere generale		

Piano del Colore per il Centro Storico

CODICE SCHEDA

135

Estratto planimetrico



Immagine fotografica



COMPILAZIONE

Data compilazione

giugno 2007

Aggiornamenti

DATI GENERALI

Regione	Piemonte
Provincia	Vercelli
Comune	Crescentino
Indirizzo	Corso Roma - lato nord
Numero Civico	N. 63-65-67-69-71
Indirizzo Storico	Via Vittorio Emanuele

OGGETTO

Tipo del bene	palazzina 3 piani fuori terra
Denominazione	n.p.
Attività rilevate	Residenza, commercio

DATI CATASTALI

Elaborato / Anno	Nuovo Catasto Terreni (aggiornamento 2002/2003)
Foglio / Numero Mappa	Fg. 41 N. 172

DATI STRUMENTI URBANISTICI

Piano vigente / Anno	P.R.G.I. 1984
Indicazioni	CS1
Piano adottato / Anno	P.R.G.C. 2005 (in fase di revisione 2007)
Indicazioni	CS; Edifici che necessitano di interventi sostanziali; Edificio di pregio e di rilevante interesse architettonico; Fronti su strada di pregio

PROVVEDIMENTI DI TUTELA

Provvedimento	n.r.
Specifiche	n.r.

INDICAZIONI SPECIFICHE DEL PIANO DEL COLORE

CUP riferimento	CUP 3 - Edifici con fronti che presentano caratteri formali riconducibili ai secoli XVII e XVIII con rimaneggiamenti ottocenteschi e/o novecenteschi connotanti lo scenario storico urbano
MCC consentiti	MCC1, MCC2, MCC3, MCC4, MCC5, MCC6, MCC9, MCC10, MCC11, MCC12, MCC13, MCC14, MCC15, MCC16, MCC17, MCC20, MCC21, MCC22, MCC23, MCC26, MCC27

ELEMENTI DI PROSPETTO

Codice Record	261	Codice Scheda relativa	135
Elementi	sfondo	Quantità	u.
Materia	intonaco, tinta; intonaco, tinta		
Caratteristiche	finto bugnato con finitura a frattazzo; finitura a frattazzo		
Colore NCS rilevato	S1002-Y50R; S0530-Y10R, S0510-Y20R		
Coerenza	sì		
Conservazione	recente intervento di reintonacatura e ritinteggiatura		
Note			
Codice Record	262	Codice Scheda relativa	135
Elementi	zoccolo	Quantità	u.
Materia	pietra di Luserna; intonaco, tinta		
Caratteristiche	lastre squadrate con superficie a spacco naturale; finitura scabra a riproduzione della pietra		
Colore NCS rilevato	S4005-R50B		
Coerenza	sì		
Conservazione	buona		
Note			
Codice Record	263	Codice Scheda relativa	135
Elementi	cornice marcapiano	Quantità	2
Materia	intonaco, tinta		
Caratteristiche	in rilievo con modanatura e con finitura al civile		
Colore NCS rilevato	S1002-Y50R		
Coerenza	sì		
Conservazione	recente intervento di reintonacatura e ritinteggiatura		
Note			
Codice Record	264	Codice Scheda relativa	135
Elementi	cornice di finestra; di vetrina; finta finestra	Quantità	12; 1
Materia	intonaco, tinta; pietra di Luserna; intonaco, tinta		
Caratteristiche	in rilievo con modanatura e con finitura al civile; lastre squadrate con superficie semilevigata; in sfondato		
Colore NCS rilevato	S1002-Y50R; n.p.; S1002-Y50R		
Coerenza	sì		
Conservazione	recente intervento di reintonacatura e ritinteggiatura		
Note			

Piano del Colore per il Centro Storico

Codice Record	265	Codice Scheda relativa	135
Elementi	cornicione	Quantità	u.
Materia	intonaco, tinta; pietra di Luserna		
Caratteristiche	con fascia decorativa dipinta		
Colore NCS rilevato	S1002-Y50R		
Coerenza	sì		
Conservazione	recente intervento di reintonacatura e ritinteggiatura		
Note			
Codice Record	266	Codice Scheda relativa	135
Elementi	lesena	Quantità	4
Materia	intonaco, tinta		
Caratteristiche	in rilievo con finitura a frattazzo		
Colore NCS rilevato	S0530-Y10R		
Coerenza	sì		
Conservazione	recente intervento di reintonacatura e ritinteggiatura		
Note			
Codice Record	267	Codice Scheda relativa	135
Elementi	finestra	Quantità	24
Materia	legno, vernice		
Caratteristiche	a due battenti con inferriate al piano terra; senza inferriate, con persiane a stecche a due battenti al piano I; senza persiane al piano II		
Colore NCS rilevato	S3010-G80Y		
Coerenza	sì		
Conservazione	buona		
Note			
Codice Record	268	Codice Scheda relativa	135
Elementi	portone	Quantità	2
Materia	legno, vernice;		
Caratteristiche	a due battenti lavorati ad intaglio con porta di servizio		
Colore NCS rilevato	S6020-Y70R		
Coerenza	sì		
Conservazione	buona		
Note			

Piano del Colore per il Centro Storico

Codice Record	269	Codice Scheda relativa	135
Elementi	vetrina	Quantità	3
Materia	alluminio anodizzato; lamiera metallica		
Caratteristiche	serramento fisso più porta a vetri con vetrocamera con serranda avvolgibile		
Colore NCS rilevato	S7502-B		
Coerenza	sì		
Conservazione	buona		
Note			
Codice Record	270	Codice Scheda relativa	135
Elementi	balcone	Quantità	9
Materia	pietra di Luserna; pietra di Luserna; metallo, smalto		
Caratteristiche	lastra squadrata con superficie semilevigata; modiglione sagomato; ringhiera di bacchette curve		
Colore NCS rilevato	S7502-B		
Coerenza	sì		
Conservazione	buona		
Note			

FONTI DOCUMENTARIE

Codice Record	120	Codice Scheda relativa	135
Tipo documento	n.p.		
Autore / Curatore			
Titolo			
Edizione		Anno Edizione	
Luogo Edizione			
Collocazione			
Note	E' stato possibile consultare solo documenti a carattere generale		

Piano del Colore per il Centro Storico

CODICE SCHEDA

136

Estratto planimetrico



Immagine fotografica



COMPILAZIONE

Data compilazione

giugno 2007

Aggiornamenti

DATI GENERALI

Regione	Piemonte
Provincia	Vercelli
Comune	Crescentino
Indirizzo	Corso Roma - lato sud
Numero Civico	N. 32
Indirizzo Storico	Via Vittorio Emanuele

OGGETTO

Tipo del bene	basso fabbricato 2 piani fuori terra
Denominazione	n.p.
Attività rilevate	Commercio

DATI CATASTALI

Elaborato / Anno	Nuovo Catasto Terreni (aggiornamento 2002/2003)
Foglio / Numero Mappa	Fg. 41 N. 75

DATI STRUMENTI URBANISTICI

Piano vigente / Anno	P.R.G.I. 1984
Indicazioni	CS1
Piano adottato / Anno	P.R.G.C. 2005 (in fase di revisione 2007)
Indicazioni	CS; Edifici che necessitano di interventi sostanziali; Edificio storico oggetto di recenti trasformazioni non coerenti

PROVVEDIMENTI DI TUTELA

Provvedimento	n.r.
Specifiche	n.r.

INDICAZIONI SPECIFICHE DEL PIANO DEL COLORE

CUP riferimento	CUP 4 - Edifici con fronti che presentano caratteri formali riconducibili al secolo XIX e ai primi decenni del secolo XX connotanti lo scenario storico urbano
MCC consentiti	MCC1, MCC2, MCC3, MCC4, MCC5, MCC6, MCC9, MCC10, MCC11, MCC12, MCC13, MCC14, MCC20, MCC21, MCC26, MCC28

ELEMENTI DI PROSPETTO

Codice Record	271	Codice Scheda relativa	136
Elementi	sfondo	Quantità	u.
Materia	intonaco, tinta		
Caratteristiche	finitura a frattazzo		
Colore NCS rilevato	S1020-Y50R		
Coerenza	sì		
Conservazione	recente intervento di reintonacatura e ritinteggiatura		
Note			
Codice Record	272	Codice Scheda relativa	136
Elementi	zoccolo	Quantità	u.
Materia	intonaco, tinta		
Caratteristiche	finitura a frattazzo		
Colore NCS rilevato	S2010-Y10R		
Coerenza	sì		
Conservazione	recente intervento di reintonacatura e ritinteggiatura		
Note			
Codice Record	273	Codice Scheda relativa	136
Elementi	cornice marcapiano	Quantità	1
Materia	intonaco, tinta		
Caratteristiche	in rilievo senza modanatura e con finitura a frattazzo		
Colore NCS rilevato	S2010-Y10R		
Coerenza	sì		
Conservazione	recente intervento di reintonacatura e ritinteggiatura		
Note			
Codice Record	274	Codice Scheda relativa	136
Elementi	cornicione	Quantità	u.
Materia	intonaco, tinta		
Caratteristiche	in rilievo con modanatura e con finitura a frattazzo		
Colore NCS rilevato	S2010-Y10R		
Coerenza	sì		
Conservazione	recente intervento di reintonacatura e ritinteggiatura		
Note			

Piano del Colore per il Centro Storico

Codice Record	275	Codice Scheda relativa	136
Elementi	lesena	Quantità	3
Materia	intonaco, tinta		
Caratteristiche	finto bugnato con finitura a frattazzo, e capitello con modanatura		
Colore NCS rilevato	S2010-Y10R		
Coerenza	sì		
Conservazione	recente intervento di reintonacatura e ritinteggiatura		
Note			
Codice Record	276	Codice Scheda relativa	136
Elementi	finestra	Quantità	1
Materia	legno, vernice		
Caratteristiche	a due battenti con persiane a stecche a due battenti		
Colore NCS rilevato	S1502-G		
Coerenza	sì		
Conservazione	buona		
Note			
Codice Record	277	Codice Scheda relativa	136
Elementi	portone	Quantità	1
Materia	lamiera metallica; smalto		
Caratteristiche	a due battenti ad arco con pannelli ciechi e decorazioni saldate e con bacchette verticali oltre i 2 mt		
Colore NCS rilevato	S7502-B		
Coerenza	sì		
Conservazione	buona		
Note			
Codice Record	278	Codice Scheda relativa	136
Elementi	vetrina	Quantità	3
Materia	legno, vernice; pietra; lamiera metallica; tessuto		
Caratteristiche	serramento fisso più porta a vetri con vetrocamera con serranda avvolgibile e tenda parasole, con sopraluce vetrato con inferriate		
Colore NCS rilevato	S5030-Y50R		
Coerenza	sì		
Conservazione	buona; carente verso Piazza Caretto		
Note			

Piano del Colore per il Centro Storico

Codice Record	279	Codice Scheda relativa	136
Elementi	terrazzo	Quantità	2
Materia	cls, tinta		
Caratteristiche	parapetto in in elementi modellati a stampo		
Colore NCS rilevato	S1020-Y		
Coerenza	sì		
Conservazione	buona		
Note			

FONTI DOCUMENTARIE

Codice Record	121	Codice Scheda relativa	136
Tipo documento	n.p.		
Autore / Curatore			
Titolo			
Edizione		Anno Edizione	
Luogo Edizione			
Collocazione			
Note	E' stato possibile consultare solo documenti a carattere generale		

Piano del Colore per il Centro Storico

CODICE SCHEDA

137

Estratto planimetrico



Immagine fotografica

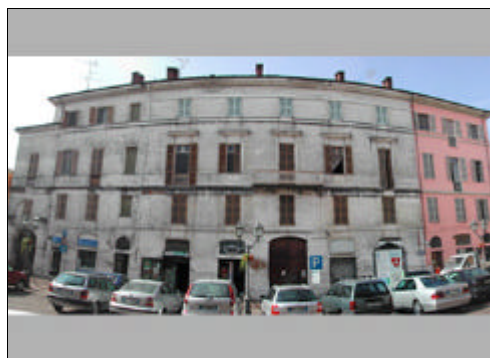

COMPILAZIONE

Data compilazione

giugno 2007

Aggiornamenti

DATI GENERALI

Regione	Piemonte
Provincia	Vercelli
Comune	Crescentino
Indirizzo	Corso Roma - lato sud; Via Mazzini - lato ovest
Numero Civico	N. 34-36-38-40-42-44-46-48-50-52; N. 54
Indirizzo Storico	Via Vittorio Emanuele; Via Dei Portici

OGGETTO

Tipo del bene	palazzo 3 e 4 piani fuori terra
Denominazione	n.p.
Attività rilevate	Residenza, commercio

DATI CATASTALI

Elaborato / Anno	Nuovo Catasto Terreni (aggiornamento 2002/2003)
Foglio / Numero Mappa	Fg. 41 N. 75-77

DATI STRUMENTI URBANISTICI

Piano vigente / Anno	P.R.G.I. 1984
Indicazioni	CS1
Piano adottato / Anno	P.R.G.C. 2005 (in fase di revisione 2007)
Indicazioni	CS; Edifici che necessitano di interventi sostanziali; Edifici che necessitano di interventi di manutenzione; Edificio caratterizzante la trama edilizia e urbanistica del centro storico; Fronti su strada di pregio

PROVVEDIMENTI DI TUTELA

Provvedimento	n.r.
Specifiche	n.r.

INDICAZIONI SPECIFICHE DEL PIANO DEL COLORE

CUP riferimento	CUP 4 - Edifici con fronti che presentano caratteri formali riconducibili al secolo XIX e ai primi decenni del secolo XX connotanti lo scenario storico urbano
MCC consentiti	MCC1, MCC2, MCC3, MCC4, MCC5, MCC6, MCC9, MCC10, MCC11, MCC12, MCC13, MCC14, MCC20, MCC21, MCC26, MCC28

ELEMENTI DI PROSPETTO

Codice Record	280	Codice Scheda relativa	137
Elementi	sfondo	Quantità	u.
Materia	intonaco, tinta		
Caratteristiche	finitura a frattazzo; finitura al civile; arco tamponato al piano primo		
Colore NCS rilevato	S0530-Y70R; 0502-Y46R		
Coerenza	media; sì		
Conservazione	recente intervento di reintonacatura e ritinteggiatura; carente		
Note			
Codice Record	281	Codice Scheda relativa	137
Elementi	zoccolo	Quantità	u.
Materia	travertino		
Caratteristiche	lastre squadrate con superficie levigata posata con venatura verticale		
Colore NCS rilevato	n.p.		
Coerenza	sì		
Conservazione	recente intervento di reintonacatura e ritinteggiatura; discreta		
Note			
Codice Record	282	Codice Scheda relativa	137
Elementi	cornice marcapiano; marcadavanzale	Quantità	2; 2
Materia	intonaco, tinta; intonaco, tinta		
Caratteristiche	in rilievo con modanatura e con finitura a frattazzo; in rilievo senza modanatura e con finitura in parte a frattazzo e in parte al civile		
Colore NCS rilevato	S2005-G80Y; S2005-G80Y; 0502-Y46R; 0502-Y46R		
Coerenza	sì		
Conservazione	recente intervento di reintonacatura e ritinteggiatura; carente		
Note			
Codice Record	283	Codice Scheda relativa	137
Elementi	cornicione	Quantità	u.
Materia	intonaco, tinta		
Caratteristiche	in rilievo con modanatura dentellata e con finitura in parte a frattazzo e in parte al civile		
Colore NCS rilevato	S2005-G80Y; 0502-Y46R		
Coerenza	sì		
Conservazione	recente intervento di reintonacatura e ritinteggiatura; carente		
Note			

Piano del Colore per il Centro Storico

Codice Record	284	Codice Scheda relativa	137
Elementi	lesena	Quantità	1; 3
Materia	intonaco, tinta		
Caratteristiche	finto bugnato con finitura a frattazzo, e capitello con modanatura; accostamento di colori diversi al piano terra e al piano I; finto bugnato con finitura al civile e capitello con modanatura		
Colore NCS rilevato	S1020-Y; S0530-Y70R; 0502-Y46R		
Coerenza	sì		
Conservazione	recente intervento di reintonacatura e ritinteggiatura; carente		
Note			
Codice Record	285	Codice Scheda relativa	137
Elementi	finestra	Quantità	9; 28
Materia	legno, vernice; metallo		
Caratteristiche	a due battenti con persiane a stecche a due battenti; con sopra luce e qualche ringhiera al piano II; con ringhiera al piano I e le finestre centrali dei piani II e III; n°3 fisse con intelaiatura metallica		
Colore NCS rilevato	S1502-G; S2020-Y10R; S1002-G		
Coerenza	sì		
Conservazione	buona; carente		
Note			
Codice Record	286	Codice Scheda relativa	137
Elementi	porta; portone	Quantità	2; 1
Materia	legno, vernice		
Caratteristiche	a due battenti con pannelli ciechi e sopra luce vetrato con inferriate o rostra; a due battenti ad arco con pannelli ciechi		
Colore NCS rilevato	S3030-Y50R; S6020-Y50R; S5030-Y70R		
Coerenza	sì		
Conservazione	buona; mediocre		
Note			
Codice Record	287	Codice Scheda relativa	137
Elementi	vetrina	Quantità	2; 7
Materia	alluminio anodizzato; lamiera metallica		
Caratteristiche	serramento fisso con vetrocamera; serramento fisso più porta a vetri con vetrocamera e serranda avvolgibile, con sopra luce vetrato con inferriate		
Colore NCS rilevato	S3010-Y30R; S7502-B		
Coerenza	sì		
Conservazione	buona; discreta		
Note			

Piano del Colore per il Centro Storico

Codice Record	289	Codice Scheda relativa	137
Elementi	portico	Quantità	2 arcate
Materia	intonaco, tinta; intonaco, tinta, marmo; travertino		
Caratteristiche	arco ribassato su pilastri quadrangolari con colonne decorative, parete con finitura al civile e lastre squadrate con superficie levigata posata con venatura orizzontale; volta a padiglione con finitura al civile; zoccolo in lastre squadrate		
Colore NCS rilevato	S0505-Y20R; S0505-Y20R		
Coerenza	sì		
Conservazione	carente		
Note			
Codice Record	290	Codice Scheda relativa	137
Elementi	balcone	Quantità	2
Materia	pietra di Luserna; pietra di Luserna; metallo, smalto		
Caratteristiche	lastra squadrate con superficie a spacco naturale; modiglione sagomato; ringhiera di elementi modellati a stampo con motivo floreale		
Colore NCS rilevato	0501-Y20R		
Coerenza	sì		
Conservazione	carente		
Note			

FONTI DOCUMENTARIE

Codice Record	26	Codice Scheda relativa	137
Tipo documento	manoscritto		
Autore / Curatore	Commissione d'Ornato della Città di Crescentino		
Titolo	Richieste di Autorizzazione alla Commissione d'Ornato		
Edizione	n.p.	Anno Edizione	23 giugno 1856
Luogo Edizione	Crescentino		
Collocazione	ASCC, "152. Categoria X. Classe 9°. Anni: 1885 - 1870. Oggetto: Urbanistica (Commissioni d'Ornato)", CR / 10.9, u.a. prov. 2534		
Note	Disegno - Prospetti in parte colorati		
Codice Record	27	Codice Scheda relativa	137
Tipo documento	manoscritto		
Autore / Curatore	Commissione d'Ornato della Città di Crescentino		
Titolo	Richieste di Autorizzazione alla Commissione d'Ornato		
Edizione	n.p.	Anno Edizione	27 maggio 1857
Luogo Edizione	Crescentino		
Collocazione	ASCC, "152. Categoria X. Classe 9°. Anni: 1885 - 1870. Oggetto: Urbanistica (Commissioni d'Ornato)", CR / 10.9, u.a. prov. 2534		
Note			
Codice Record	28	Codice Scheda relativa	137
Tipo documento	manoscritto		
Autore / Curatore	Commissione d'Ornato della Città di Crescentino		
Titolo	Richieste di Autorizzazione alla Commissione d'Ornato		
Edizione	n.p.	Anno Edizione	7 dicembre 1860
Luogo Edizione	Crescentino		
Collocazione	ASCC, "152. Categoria X. Classe 9°. Anni: 1885 - 1870. Oggetto: Urbanistica (Commissioni d'Ornato)", CR / 10.9, u.a. prov. 2534		
Note			
Codice Record	29	Codice Scheda relativa	137
Tipo documento	manoscritto		
Autore / Curatore	Commissione d'Ornato della Città di Crescentino		
Titolo	Richieste di Autorizzazione alla Commissione d'Ornato		
Edizione	n.p.	Anno Edizione	8 aprile 1866
Luogo Edizione	Crescentino		
Collocazione	ASCC, "152. Categoria X. Classe 9°. Anni: 1885 - 1870. Oggetto: Urbanistica (Commissioni d'Ornato)", CR / 10.9, u.a. prov. 2534		
Note			

Piano del Colore per il Centro Storico

Codice Record	30	Codice Scheda relativa	137
Tipo documento	manoscritto		
Autore / Curatore	Commissione Edilizia e di Ornati della Città di Crescentino		
Titolo	Richieste di Autorizzazione alla Commissione Edilizia e di Ornati		
Edizione	n.p.	Anno Edizione	10 luglio 1885
Luogo Edizione	Crescentino		
Collocazione	ASCC, "154. Categoria X. Classe 9°. Anni: 1866, 1871-1890. Oggetto: Verbali Commissione Edilizia", CR 10.9, u.a. prov. 2533		
Note			

Piano del Colore per il Centro Storico

CODICE SCHEDA

138

Estratto planimetrico



Immagine fotografica



COMPILAZIONE

Data compilazione

giugno 2007

Aggiornamenti

DATI GENERALI

Regione	Piemonte
Provincia	Vercelli
Comune	Crescentino
Indirizzo	Corso Roma - lato sud
Numero Civico	N. 58-60-62
Indirizzo Storico	Via Vittorio Emanuele

OGGETTO

Tipo del bene	palazzina 3 piani fuori terra
Denominazione	n.p.
Attività rilevate	Residenza, commercio

DATI CATASTALI

Elaborato / Anno	Nuovo Catasto Terreni (aggiornamento 2002/2003)
Foglio / Numero Mappa	Fg. 41 N. 163

DATI STRUMENTI URBANISTICI

Piano vigente / Anno	P.R.G.I. 1984
Indicazioni	CS1
Piano adottato / Anno	P.R.G.C. 2005 (in fase di revisione 2007)
Indicazioni	CS; Edifici che necessitano di interventi sostanziali; Edificio storico oggetto di recenti trasformazioni non coerenti

PROVVEDIMENTI DI TUTELA

Provvedimento	n.r.
Specifiche	n.r.

INDICAZIONI SPECIFICHE DEL PIANO DEL COLORE

CUP riferimento	CUP 3 - Edifici con fronti che presentano caratteri formali riconducibili ai secoli XVII e XVIII con rimaneggiamenti ottocenteschi e/o novecenteschi connotanti lo scenario storico urbano
MCC consentiti	MCC1, MCC2, MCC3, MCC4, MCC5, MCC6, MCC9, MCC10, MCC11, MCC12, MCC13, MCC14, MCC15, MCC16, MCC17, MCC20, MCC21, MCC22, MCC23, MCC26, MCC27

ELEMENTI DI PROSPETTO

Codice Record	288	Codice Scheda relativa	138
Elementi	cornice di finestra	Quantità	5; 1
Materia	intonaco, tinta		
Caratteristiche	in rilievo con modanatura e con finitura al civile, con edicola		
Colore NCS rilevato	0502-Y46R		
Coerenza	sì		
Conservazione	carente		
Note			
Codice Record	299	Codice Scheda relativa	138
Elementi	sfondo	Quantità	u.
Materia	intonaco		
Caratteristiche	finitura a frattazzo		
Colore NCS rilevato	S1002-Y50R		
Coerenza	sì		
Conservazione	carente; buona ai piani I e II del n° 62		
Note	è visibile uno strato sottostante di colore NCS S0520-Y20R		
Codice Record	300	Codice Scheda relativa	138
Elementi	zoccolo	Quantità	u.
Materia	pietra di Luserna		
Caratteristiche	lastre squadrate con superficie a spacco naturale		
Colore NCS rilevato	n.p.		
Coerenza	sì		
Conservazione	discreta		
Note			
Codice Record	301	Codice Scheda relativa	138
Elementi	cornice marcapiano	Quantità	2
Materia	intonaco, tinta		
Caratteristiche	in rilievo senza modanatura e con finitura al civile		
Colore NCS rilevato	0501-Y20R		
Coerenza	sì		
Conservazione	carente; buona al n° 63		
Note			

Piano del Colore per il Centro Storico

Codice Record	302	Codice Scheda relativa	138
Elementi	cornice di vetrina	Quantità	3
Materia	pietra		
Caratteristiche	blocchi con superficie semilevigata		
Colore NCS rilevato	n.p.		
Coerenza	sì		
Conservazione	buona		
Note			
Codice Record	303	Codice Scheda relativa	138
Elementi	cornicione	Quantità	u.
Materia	intonaco, tinta		
Caratteristiche	in rilievo con modanatura e con finitura al civile		
Colore NCS rilevato	0501-Y20R		
Coerenza	sì		
Conservazione	carente; buona al n° 63		
Note			
Codice Record	304	Codice Scheda relativa	138
Elementi	finestra	Quantità	8
Materia	legno, vernice		
Caratteristiche	a due battenti con persiane a stecche a due battenti; con sportello a sporgere al piano I; con ringhiera al piano II		
Colore NCS rilevato	S1502-G		
Coerenza	sì		
Conservazione	mediocre; buona al n° 63		
Note			
Codice Record	305	Codice Scheda relativa	138
Elementi	vetrina	Quantità	u.
Materia	alluminio anodizzato; lamiera metallica		
Caratteristiche	serramento fisso con vetro antisfondamento; con vetrocamera e serranda avvolgibile		
Colore NCS rilevato	S4010-B10G		
Coerenza	sì		
Conservazione	buona		
Note			

Piano del Colore per il Centro Storico

Codice Record	306	Codice Scheda relativa	138
Elementi	balcone	Quantità	1
Materia	pietra di Luserna; pietra di Luserna; metallo, smalto		
Caratteristiche	lastra squadrata con superficie semilevigata; modiglione sagomato; ringhiera di bacchette curvate		
Colore NCS rilevato	0501-Y20R		
Coerenza	sì		
Conservazione	carente		
Note			

FONTI DOCUMENTARIE

Codice Record	123	Codice Scheda relativa	138
Tipo documento	n.p.		
Autore / Curatore			
Titolo			
Edizione		Anno Edizione	
Luogo Edizione			
Collocazione			
Note	E' stato possibile consultare solo documenti a carattere generale		

Piano del Colore per il Centro Storico

CODICE SCHEDA

139

Estratto planimetrico



Immagine fotografica



COMPILAZIONE

Data compilazione
giugno 2007

Aggiornamenti

DATI GENERALI

Regione	Piemonte
Provincia	Vercelli
Comune	Crescentino
Indirizzo	Corso Roma - lato sud; Via Tournon
Numero Civico	N. 64-66-68-70-72-74; N. 2A-4-6-8
Indirizzo Storico	Via Vittorio Emanuele; Via Delle Biblioteche

OGGETTO

Tipo del bene	palazzo 2,5 piani fuori terra
Denominazione	n.p.
Attività rilevate	Residenza, commercio, servizi

DATI CATASTALI

Elaborato / Anno	Nuovo Catasto Terreni (aggiornamento 2002/2003)
Foglio / Numero Mappa	Fg. 41 N. 157, 158

DATI STRUMENTI URBANISTICI

Piano vigente / Anno	P.R.G.I. 1984
Indicazioni	CS1
Piano adottato / Anno	P.R.G.C. 2005 (in fase di revisione 2007)
Indicazioni	CS; Edifici che non necessitano di interventi di manutenzione; Edifici che necessitano di interventi sostanziali; Edificio di pregio e di rilevante interesse architettonico; Edificio caratterizzante la trama edilizia e urbanistica del centro storico

PROVVEDIMENTI DI TUTELA

Provvedimento	n.r.
Specifiche	n.r.

INDICAZIONI SPECIFICHE DEL PIANO DEL COLORE

CUP riferimento	CUP 4 - Edifici con fronti che presentano caratteri formali riconducibili al secolo XIX e ai primi decenni del secolo XX connotanti lo scenario storico urbano
MCC consentiti	MCC1, MCC2, MCC3, MCC4, MCC5, MCC6, MCC9, MCC10, MCC11, MCC12, MCC13, MCC14, MCC20, MCC21, MCC26, MCC28

ELEMENTI DI PROSPETTO

Codice Record	307	Codice Scheda relativa	139
Elementi	sfondo	Quantità	u.
Materia	intonaco; intonaco		
Caratteristiche	finto bugnato con finitura a rinzaffo; finitura a rinzaffo		
Colore NCS rilevato	S1002-Y50R; S1002-Y50R		
Coerenza	sì		
Conservazione	recente intervento di reintonacatura		
Note			
Codice Record	308	Codice Scheda relativa	139
Elementi	zoccolo	Quantità	u.
Materia	intonaco		
Caratteristiche	finitura a rinzaffo		
Colore NCS rilevato	S1002-Y50R		
Coerenza	sì		
Conservazione	recente intervento di reintonacatura		
Note			
Codice Record	309	Codice Scheda relativa	139
Elementi	cornice marcapiano	Quantità	4
Materia	intonaco, tinta		
Caratteristiche	in rilievo senza modanatura e con finitura a rinzaffo		
Colore NCS rilevato	S0505-Y10R		
Coerenza	sì		
Conservazione	recente intervento di reintonacatura e ritinteggiatura		
Note			
Codice Record	310	Codice Scheda relativa	139
Elementi	cornice di finestra; di porta	Quantità	7
Materia	intonaco, tinta; pietra		
Caratteristiche	in rilievo con modanatura e con finitura al civile, con edicola; stipiti scolpiti ad altorilievo con zoccolo, capitelli e timpano costituito da riccioli che sostengono testa di leone scolpita al n° 2A		
Colore NCS rilevato	S0505-Y10R; n.p.		
Coerenza	sì		
Conservazione	recente intervento di reintonacatura e ritinteggiatura		
Note			

Piano del Colore per il Centro Storico

Codice Record	311	Codice Scheda relativa	139
Elementi	cornicione	Quantità	u.
Materia	intonaco, tinta		
Caratteristiche	in rilievo con modanatura dentellata e con finitura al civile		
Colore NCS rilevato	S0505-Y10R		
Coerenza	sì		
Conservazione	recente intervento di reintonacatura e ritinteggiatura		
Note			
Codice Record	312	Codice Scheda relativa	139
Elementi	finestra	Quantità	38; 1
Materia	legno, vernice		
Caratteristiche	a due battenti con inferriate ai piani terra e II senza persiane; a due battenti senza inferriate con persiane a stecche a due battenti al piano I;		
Colore NCS rilevato	S4010-B10G		
Coerenza	sì		
Conservazione	buona		
Note			
Codice Record	313	Codice Scheda relativa	139
Elementi	porta; portone	Quantità	3; 2
Materia	legno, vernice		
Caratteristiche	a due battenti con pannelli cieci con sopra luce vetrato con inferriate, rientrante rispetto al filo stradale; a due battenti ad arco e porta di servizio con assi inchiodate in orizzontale e verticale		
Colore NCS rilevato	S6020-Y70R; S6020-Y70R		
Coerenza	sì		
Conservazione	buona		
Note			
Codice Record	314	Codice Scheda relativa	139
Elementi	vetrina	Quantità	9
Materia	alluminio anodizzato		
Caratteristiche	serramento fisso con vetro antisfondamento		
Colore NCS rilevato	S6020-Y70R		
Coerenza	sì		
Conservazione	buona		
Note			

Piano del Colore per il Centro Storico

Codice Record	315	Codice Scheda relativa	139
Elementi	balcone	Quantità	1
Materia	pietra di Luserna; pietra di Luserna; metallo, smalto		
Caratteristiche	lastra squadrata con superficie semilevigata e lastra sagomata con modanatura al n°2A; modiglione sagomato; ringhiera di bacchette verticali e curvate al piano I		
Colore NCS rilevato	S7502-B		
Coerenza	sì		
Conservazione	discreta		
Note			

FONTI DOCUMENTARIE

Codice Record	124	Codice Scheda relativa	139
Tipo documento	n.p.		
Autore / Curatore			
Titolo			
Edizione		Anno Edizione	
Luogo Edizione			
Collocazione			
Note	E' stato possibile consultare solo documenti a carattere generale		

Piano del Colore per il Centro Storico

CODICE SCHEDA

140

Estratto planimetrico



Immagine fotografica



COMPILAZIONE

Data compilazione

giugno 2007

Aggiornamenti

DATI GENERALI

Regione	Piemonte
Provincia	Vercelli
Comune	Crescentino
Indirizzo	Via Mazzini - lato ovest
Numero Civico	N. 56-58
Indirizzo Storico	Via Dei Portici

OGGETTO

Tipo del bene	palazzina con portici 3 piani fuori terra
Denominazione	n.p.
Attività rilevate	Residenza, commercio

DATI CATASTALI

Elaborato / Anno	Nuovo Catasto Terreni (aggiornamento 2002/2003)
Foglio / Numero Mappa	Fg. 41 N. 76

DATI STRUMENTI URBANISTICI

Piano vigente / Anno	P.R.G.I. 1984
Indicazioni	CS1
Piano adottato / Anno	P.R.G.C. 2005 (in fase di revisione 2007)
Indicazioni	CS; Edifici che necessitano di interventi di manutenzione; Edificio storico oggetto di recenti trasformazioni non coerenti

PROVVEDIMENTI DI TUTELA

Provvedimento	n.r.
Specifiche	n.r.

INDICAZIONI SPECIFICHE DEL PIANO DEL COLORE

CUP riferimento	CUP 2 - Edifici di impianto medievale con rimaneggiamenti di epoche successive connotanti lo scenario storico urbano
MCC consentiti	MCC1, MCC2, MCC3, MCC4, MCC5, MCC6, MCC7, MCC8, MCC9, MCC10, MCC11, MCC12, MCC13, MCC14, MCC15, MCC16, MCC17, MCC18, MCC19, MCC20, MCC21, MCC22, MCC23, MCC24, MCC25, MCC26, MCC27, MCC28, MCC29, MCC30, MCC31, MCC32

ELEMENTI DI PROSPETTO

Codice Record	316	Codice Scheda relativa	140
Elementi	sfondo	Quantità	u.
Materia	intonaco, tinta; intonaco		
Caratteristiche	finitura al civile; rappezzi		
Colore NCS rilevato	S0502-Y		
Coerenza	sì		
Conservazione	carente		
Note	è visibile uno strato sottostante di colore NCS S1030-Y90R		
Codice Record	317	Codice Scheda relativa	140
Elementi	cornice marcapiano	Quantità	2
Materia	intonaco, tinta		
Caratteristiche	in rilievo senza modanatura e con finitura al civile		
Colore NCS rilevato	S0502-Y		
Coerenza	sì		
Conservazione	carente		
Note			
Codice Record	318	Codice Scheda relativa	140
Elementi	cornicione	Quantità	u.
Materia	intonaco, tinta		
Caratteristiche	in rilievo con modanatura e con finitura al civile		
Colore NCS rilevato	S0502-Y		
Coerenza	sì		
Conservazione	mediocre		
Note			
Codice Record	319	Codice Scheda relativa	140
Elementi	portico	Quantità	2 arcate
Materia	intonaco, tinta; intonaco, tinta; intonaco, tinta		
Caratteristiche	arco a tutto sesto su pilastri quadrangolari e parete con finitura al civile; volta a padiglione con finitura al civile; zoccolo con finitura al civile		
Colore NCS rilevato	S0505-Y30R; S0505-Y30R; S6005-Y20R		
Coerenza	sì		
Conservazione	mediocre		
Note	si intende: muri; volta; zoccolo		

Piano del Colore per il Centro Storico

Codice Record	320	Codice Scheda relativa	140
Elementi	finestra	Quantità	6; vetrata
Materia	legno, vernice; metallo		
Caratteristiche	a due battenti con persiane a stecche a due battenti; vetrata con intelaiatura metallica e vetro colorato		
Colore NCS rilevato	S2005-B		
Coerenza	sì		
Conservazione	carente		
Note			
Codice Record	321	Codice Scheda relativa	140
Elementi	vetrina	Quantità	2
Materia	alluminio anodizzato; lamiera metallica		
Caratteristiche	serramento fisso più porta a vetri con vetrocamera e serranda avvolgibile		
Colore NCS rilevato	S3010-B		
Coerenza	sì		
Conservazione	discreta		
Note			
Codice Record	322	Codice Scheda relativa	140
Elementi	balcone	Quantità	2
Materia	pietra di Luserna; pietra di Luserna; metallo, smalto		
Caratteristiche	lastra squadrata con superficie a spacco naturale; modiglione sagomato; ringhiera di elementi modellati a stampo con motivo floreale		
Colore NCS rilevato	S7500-N		
Coerenza	sì		
Conservazione	mediocre		
Note			

FONTI DOCUMENTARIE

Codice Record	<input type="text" value="125"/>	Codice Scheda relativa	<input type="text" value="140"/>
Tipo documento	<input type="text" value="n.p."/>		
Autore / Curatore	<input type="text"/>		
Titolo	<input type="text"/>		
Edizione	<input type="text"/>	Anno Edizione	<input type="text"/>
Luogo Edizione	<input type="text"/>		
Collocazione	<input type="text"/>		
Note	<input type="text" value="E' stato possibile consultare solo documenti a carattere generale"/>		

Piano del Colore per il Centro Storico

CODICE SCHEDA

141

Estratto planimetrico



Immagine fotografica



COMPILAZIONE

Data compilazione

giugno 2007

Aggiornamenti

DATI GENERALI

Regione	Piemonte
Provincia	Vercelli
Comune	Crescentino
Indirizzo	Via Mazzini - lato ovest
Numero Civico	N. 60-62
Indirizzo Storico	Via Dei Portici

OGGETTO

Tipo del bene	palazzina con portici 3 piani fuori terra
Denominazione	n.p.
Attività rilevate	Residenza, commercio

DATI CATASTALI

Elaborato / Anno	Nuovo Catasto Terreni (aggiornamento 2002/2003)
Foglio / Numero Mappa	Fg. 41 N. 79

DATI STRUMENTI URBANISTICI

Piano vigente / Anno	P.R.G.I. 1984
Indicazioni	CS1
Piano adottato / Anno	P.R.G.C. 2005 (in fase di revisione 2007)
Indicazioni	CS; Edifici che necessitano di interventi di manutenzione; Edificio caratterizzante la trama edilizia e urbanistica del centro storico

PROVVEDIMENTI DI TUTELA

Provvedimento	n.r.
Specifiche	n.r.

INDICAZIONI SPECIFICHE DEL PIANO DEL COLORE

CUP riferimento	CUP 2 - Edifici di impianto medievale con rimaneggiamenti di epoche successive connotanti lo scenario storico urbano
MCC consentiti	MCC1, MCC2, MCC3, MCC4, MCC5, MCC6, MCC7, MCC8, MCC9, MCC10, MCC11, MCC12, MCC13, MCC14, MCC15, MCC16, MCC17, MCC18, MCC19, MCC20, MCC21, MCC22, MCC23, MCC24, MCC25, MCC26, MCC27, MCC28, MCC29, MCC30, MCC31, MCC32

ELEMENTI DI PROSPETTO

Codice Record	323	Codice Scheda relativa	141
Elementi	sfondo	Quantità	u.
Materia	intonaco, tinta; intonaco		
Caratteristiche	finitura al civile; rappezzi		
Colore NCS rilevato	S1002-Y		
Coerenza	sì		
Conservazione	carente		
Note	è visibile uno strato sottostante di colore NCS S1060-Y20R		
Codice Record	324	Codice Scheda relativa	141
Elementi	cornicione	Quantità	u.
Materia	intonaco, tinta		
Caratteristiche	in rilievo con modanatura e con finitura al civile		
Colore NCS rilevato	0502-Y46R		
Coerenza	sì		
Conservazione	mediocre		
Note			
Codice Record	325	Codice Scheda relativa	141
Elementi	portico	Quantità	1 arcata
Materia	intonaco, tinta; intonaco, tinta; intonaco, tinta		
Caratteristiche	arco a tutto sesto su pilastri quadrangolari e parete con finitura al civile; volta a padiglione con finitura al civile; zoccolo con finitura al civile		
Colore NCS rilevato	S0505-Y10R; S0505-Y10R; S6005-Y20R		
Coerenza	sì		
Conservazione	discreta		
Note			
Codice Record	326	Codice Scheda relativa	141
Elementi	finestra	Quantità	4
Materia	legno, vernice		
Caratteristiche	a due battenti con persiane a stecche a due battenti; con ringhiera al piano I		
Colore NCS rilevato	S7010-G10Y		
Coerenza	sì		
Conservazione	mediocre		
Note			

Piano del Colore per il Centro Storico

Codice Record	327	Codice Scheda relativa	141
Elementi	porta	Quantità	1
Materia	legno, vernice		
Caratteristiche	a due battenti con pannelli ciechi e sopra luce vetrato con rostra		
Colore NCS rilevato	S7010-G10Y		
Coerenza	media		
Conservazione	mediocre		
Note			
Codice Record	328	Codice Scheda relativa	141
Elementi	vetrina	Quantità	1
Materia	legno, vernice; metallo		
Caratteristiche	serramento fisso con vetrocamera e con saracinesca con chiusura a libro		
Colore NCS rilevato	S7020-Y90R		
Coerenza	sì		
Conservazione	buona		
Note			
Codice Record	329	Codice Scheda relativa	141
Elementi	balcone	Quantità	1
Materia	pietra di Luserna; pietra di Luserna; metallo, smalto		
Caratteristiche	lastra squadrata con superficie a spacco naturale; modiglione sagomato; ringhiera di bacchette verticali e curvate		
Colore NCS rilevato	S7502-B		
Coerenza	sì		
Conservazione	mediocre		
Note			

FONTI DOCUMENTARIE

Codice Record	31	Codice Scheda relativa	141
Tipo documento	manoscritto		
Autore / Curatore	Commissione d'Ornato della Città di Crescentino		
Titolo	Richieste di Autorizzazione alla Commissione d'Ornato		
Edizione	n.p.	Anno Edizione	7 giugno 1858
Luogo Edizione	Crescentino		
Collocazione	ASCC, "152. Categoria X. Classe 9°. Anni: 1885 - 1870. Oggetto: Urbanistica (Commissioni d'Ornato)", CR / 10.9, u.a. prov. 2534		
Note			

Piano del Colore per il Centro Storico

CODICE SCHEDA

142

Estratto planimetrico



Immagine fotografica



COMPILAZIONE

Data compilazione

giugno 2007

Aggiornamenti

DATI GENERALI

Regione	Piemonte
Provincia	Vercelli
Comune	Crescentino
Indirizzo	Via Mazzini - lato ovest
Numero Civico	N. 64
Indirizzo Storico	Via Dei Portici

OGGETTO

Tipo del bene	palazzina con portici 3 piani fuori terra
Denominazione	n.p.
Attività rilevate	Residenza, commercio

DATI CATASTALI

Elaborato / Anno	Nuovo Catasto Terreni (aggiornamento 2002/2003)
Foglio / Numero Mappa	Fg. 41 N. 80

DATI STRUMENTI URBANISTICI

Piano vigente / Anno	P.R.G.I. 1984
Indicazioni	CS1
Piano adottato / Anno	P.R.G.C. 2005 (in fase di revisione 2007)
Indicazioni	CS; Edifici che necessitano di interventi sostanziali; Edificio storico oggetto di recenti trasformazioni non coerenti

PROVVEDIMENTI DI TUTELA

Provvedimento	n.r.
Specifiche	n.r.

INDICAZIONI SPECIFICHE DEL PIANO DEL COLORE

CUP riferimento	CUP 2 - Edifici di impianto medievale con rimaneggiamenti di epoche successive connotanti lo scenario storico urbano
MCC consentiti	MCC1, MCC2, MCC3, MCC4, MCC5, MCC6, MCC7, MCC8, MCC9, MCC10, MCC11, MCC12, MCC13, MCC14, MCC15, MCC16, MCC17, MCC18, MCC19, MCC20, MCC21, MCC22, MCC23, MCC24, MCC25, MCC26, MCC27, MCC28, MCC29, MCC30, MCC31, MCC32

ELEMENTI DI PROSPETTO

Codice Record	330	Codice Scheda relativa	142
Elementi	sfondo	Quantità	u.
Materia	intonaco, tinta		
Caratteristiche	finitura a frattazzo		
Colore NCS rilevato	S0540-Y20R		
Coerenza	sì		
Conservazione	recente intervento di reintonacatura e ritinteggiatura		
Note			
Codice Record	331	Codice Scheda relativa	142
Elementi	zoccolo	Quantità	u.
Materia	intonaco, tinta		
Caratteristiche	finitura a frattazzo		
Colore NCS rilevato	S0510-Y20R		
Coerenza	sì		
Conservazione	recente intervento di reintonacatura e ritinteggiatura		
Note			
Codice Record	332	Codice Scheda relativa	142
Elementi	cornice marcapiano; marcadavanzale	Quantità	1; 1
Materia	intonaco, tinta; intonaco, tinta		
Caratteristiche	in rilievo senza modanatura e con finitura a frattazzo; in rilievo senza modanatura e con finitura a frattazzo		
Colore NCS rilevato	S3502-Y; S3502-Y		
Coerenza	sì		
Conservazione	recente intervento di reintonacatura e ritinteggiatura		
Note			
Codice Record	333	Codice Scheda relativa	142
Elementi	cornice di finestra	Quantità	6
Materia	intonaco, tinta		
Caratteristiche	in sfondato ad arco con finitura a frattazzo		
Colore NCS rilevato	S0510-Y20R		
Coerenza	sì		
Conservazione	recente intervento di reintonacatura e ritinteggiatura		
Note			

Piano del Colore per il Centro Storico

Codice Record	334	Codice Scheda relativa	142
Elementi	cornicione	Quantità	u.
Materia	intonaco, tinta		
Caratteristiche	in rilievo con modanatura e con finitura a frattazzo		
Colore NCS rilevato	S3502-Y		
Coerenza	sì		
Conservazione	recente intervento di reintonacatura e ritinteggiatura		
Note			
Codice Record	335	Codice Scheda relativa	142
Elementi	portico	Quantità	3 arcate
Materia	intonaco, tinta, marmo; intonaco, tinta; intonaco, tinta		
Caratteristiche	trave su colonne e parete con finitura al civile più lastre squadrate con superficie levigata posata con venatura orizzontale nella parete di fondo; volta a padiglione con finitura al civile; zoccolo con finitura al civile		
Colore NCS rilevato	S0505-Y10R; S0505-Y10R; S6005-Y20R		
Coerenza	sì		
Conservazione	mediocre		
Note			
Codice Record	336	Codice Scheda relativa	142
Elementi	finestra	Quantità	6
Materia	legno, vernice		
Caratteristiche	a due battenti con persiane a stecche a due battenti		
Colore NCS rilevato	S3010-G80Y		
Coerenza	sì		
Conservazione	buona		
Note			
Codice Record	337	Codice Scheda relativa	142
Elementi	vetrina	Quantità	3
Materia	alluminio; lamiera metallica		
Caratteristiche	serramento fisso più porta a vetri con vetrocamera e serranda avvolgibile		
Colore NCS rilevato	S7020-Y90R		
Coerenza	sì		
Conservazione	buona		
Note			

Piano del Colore per il Centro Storico

Codice Record	338	Codice Scheda relativa	142
Elementi	balcone	Quantità	1
Materia	pietra di Luserna; pietra di Luserna; metallo, smalto		
Caratteristiche	lastra squadrata con superficie a spacco naturale; modiglione sagomato; ringhiera di elementi modellati a stampo con motivo floreale		
Colore NCS rilevato	S7502-B		
Coerenza	sì		
Conservazione	buona		
Note			

FONTI DOCUMENTARIE

Codice Record	32	Codice Scheda relativa	142
Tipo documento	manoscritto		
Autore / Curatore	Commissione d'Ornato della Città di Crescentino		
Titolo	Richieste di Autorizzazione alla Commissione d'Ornato		
Edizione	n.p.	Anno Edizione	12 agosto 1864
Luogo Edizione	Crescentino		
Collocazione	ASCC, "152. Categoria X. Classe 9°. Anni: 1885 - 1870. Oggetto: Urbanistica (Commissioni d'Ornato)", CR / 10.9, u.a. prov. 2534		
Note	Disegno - Prospetto e stralcio planimetrico su via		

Piano del Colore per il Centro Storico

CODICE SCHEDA

143

Estratto planimetrico



Immagine fotografica



COMPILAZIONE

Data compilazione

giugno 2007

Aggiornamenti

DATI GENERALI

Regione	Piemonte
Provincia	Vercelli
Comune	Crescentino
Indirizzo	Via Mazzini - lato ovest
Numero Civico	N. 66-68-70-72
Indirizzo Storico	Via Dei Portici

OGGETTO

Tipo del bene	palazzina con portici 4 piani fuori terra
Denominazione	n.p.
Attività rilevate	Residenza, commercio

DATI CATASTALI

Elaborato / Anno	Nuovo Catasto Terreni (aggiornamento 2002/2003)
Foglio / Numero Mappa	Fg. 41 N. 81, 84

DATI STRUMENTI URBANISTICI

Piano vigente / Anno	P.R.G.I. 1984
Indicazioni	CS1
Piano adottato / Anno	P.R.G.C. 2005 (in fase di revisione 2007)
Indicazioni	CS; Edifici che necessitano di interventi di manutenzione; Edificio caratterizzante la trama edilizia e urbanistica del centro storico

PROVVEDIMENTI DI TUTELA

Provvedimento	n.r.
Specifiche	n.r.

INDICAZIONI SPECIFICHE DEL PIANO DEL COLORE

CUP riferimento	CUP 2 - Edifici di impianto medievale con rimaneggiamenti di epoche successive connotanti lo scenario storico urbano
MCC consentiti	MCC1, MCC2, MCC3, MCC4, MCC5, MCC6, MCC7, MCC8, MCC9, MCC10, MCC11, MCC12, MCC13, MCC14, MCC15, MCC16, MCC17, MCC18, MCC19, MCC20, MCC21, MCC22, MCC23, MCC24, MCC25, MCC26, MCC27, MCC28, MCC29, MCC30, MCC31, MCC32

ELEMENTI DI PROSPETTO

Codice Record	339	Codice Scheda relativa	143
Elementi	sfondo	Quantità	u.
Materia	intonaco, tinta		
Caratteristiche	finitura al civile		
Colore NCS rilevato	0402-Y72R		
Coerenza	sì		
Conservazione	mediocre		
Note			
Codice Record	340	Codice Scheda relativa	143
Elementi	zoccolo	Quantità	u.
Materia	intonaco, tinta		
Caratteristiche	in rilievo con finitura scabra a riproduzione della pietra		
Colore NCS rilevato	S3010-G90Y		
Coerenza	sì		
Conservazione	discreta		
Note			
Codice Record	341	Codice Scheda relativa	143
Elementi	cornice di finestra	Quantità	2
Materia	intonaco, tinta		
Caratteristiche	in rilievo senza modanatura e con finitura a frattazzo		
Colore NCS rilevato	S3005-Y20R		
Coerenza	sì		
Conservazione	buona		
Note			
Codice Record	342	Codice Scheda relativa	143
Elementi	cornicione	Quantità	u.
Materia	intonaco, tinta		
Caratteristiche	in rilievo con modanatura e con finitura a frattazzo		
Colore NCS rilevato	0502-Y46R		
Coerenza	sì		
Conservazione	discreta		
Note			

Piano del Colore per il Centro Storico

Codice Record	343	Codice Scheda relativa	143
Elementi	portico	Quantità	5 arcate
Materia	intonaco, tinta; laterizio; intonaco, tinta		
Caratteristiche	arco a tutto sesto su pilastri quadrangolari e parete con finitura al civile; soletta più volta a padiglione con finitura faccia a vista; zoccolo con finitura al civile		
Colore NCS rilevato	S0502-Y; S0502-Y; S3010-G90Y		
Coerenza	sì		
Conservazione	mediocre		
Note			
Codice Record	344	Codice Scheda relativa	143
Elementi	finestra	Quantità	10
Materia	legno, vernice		
Caratteristiche	a due battenti con persiane a stecche a due battenti		
Colore NCS rilevato	S4020-Y30R		
Coerenza	media		
Conservazione	carente		
Note			
Codice Record	345	Codice Scheda relativa	143
Elementi	porta; accesso carraio	Quantità	1; 1
Materia	legno, vernice		
Caratteristiche	a due battenti con pannelli cieci lavorati ad intaglio		
Colore NCS rilevato	S7020-Y90R; n.p.		
Coerenza	sì		
Conservazione	buona		
Note			
Codice Record	346	Codice Scheda relativa	143
Elementi	vetrina	Quantità	3
Materia	legno, vernice; lamiera metallica		
Caratteristiche	serramento fisso con vetrocamera e con serranda avvolgibile		
Colore NCS rilevato	S7020-Y90R		
Coerenza	sì		
Conservazione	buona		
Note			

Piano del Colore per il Centro Storico

Codice Record	347	Codice Scheda relativa	143
Elementi	balcone	Quantità	5
Materia	cls; cls; metallo, smalto		
Caratteristiche	soletta cementizia; modiglione modellato a stampo; ringhiera di bacchette verticali e curvate		
Colore NCS rilevato	S7502-B		
Coerenza	sì		
Conservazione	mediocre		
Note			

FONTI DOCUMENTARIE

Codice Record	33	Codice Scheda relativa	143
Tipo documento	manoscritto		
Autore / Curatore	Commissione Edilizia e di Ornati della Città di Crescentino		
Titolo	Richieste di Autorizzazione alla Commissione Edilizia e di Ornati		
Edizione	n.p.	Anno Edizione	14 maggio 1885
Luogo Edizione	Crescentino		
Collocazione	ASCC, "154. Categoria X. Classe 9°. Anni: 1866, 1871-1890. Oggetto: Verbali Commissione Edilizia", CR 10.9, u.a. prov. 2533		
Note	Disegno - Prospetti		

Piano del Colore per il Centro Storico

CODICE SCHEDA

144

Estratto planimetrico

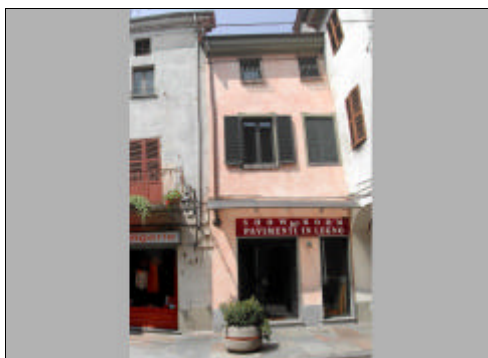

Immagine fotografica

**COMPILAZIONE**Data compilazione
giugno 2007

Aggiornamenti

DATI GENERALI

Regione	Piemonte
Provincia	Vercelli
Comune	Crescentino
Indirizzo	Via Mazzini - lato ovest
Numero Civico	N. 74
Indirizzo Storico	Via Dei Portici n. 39

OGGETTO

Tipo del bene	palazzina 2,5 piani fuori terra
Denominazione	n.p.
Attività rilevate	Residenza, commercio

DATI CATASTALI

Elaborato / Anno	Nuovo Catasto Terreni (aggiornamento 2002/2003)
Foglio / Numero Mappa	Fg. 41 N. 85

DATI STRUMENTI URBANISTICI

Piano vigente / Anno	P.R.G.I. 1984
Indicazioni	CS1
Piano adottato / Anno	P.R.G.C. 2005 (in fase di revisione 2007)
Indicazioni	CS; Edifici che necessitano di interventi di manutenzione; Edificio caratterizzante la trama edilizia e urbanistica del centro storico

PROVVEDIMENTI DI TUTELA

Provvedimento	n.r.
Specifiche	n.r.

INDICAZIONI SPECIFICHE DEL PIANO DEL COLORE

CUP riferimento	CUP 2 - Edifici di impianto medievale con rimaneggiamenti di epoche successive connotanti lo scenario storico urbano
MCC consentiti	MCC1, MCC2, MCC3, MCC4, MCC5, MCC6, MCC7, MCC8, MCC9, MCC10, MCC11, MCC12, MCC13, MCC14, MCC15, MCC16, MCC17, MCC18, MCC19, MCC20, MCC21, MCC22, MCC23, MCC24, MCC25, MCC26, MCC27, MCC28, MCC29, MCC30, MCC31, MCC32

ELEMENTI DI PROSPETTO

Codice Record	348	Codice Scheda relativa	144
Elementi	sfondo	Quantità	u.
Materia	intonaco, tinta		
Caratteristiche	finitura al civile		
Colore NCS rilevato	S0520-Y50R		
Coerenza	no		
Conservazione	recente intervento di reintonacatura e ritinteggiatura		
Note			
Codice Record	349	Codice Scheda relativa	144
Elementi	zoccolo	Quantità	u.
Materia	pietra di Luserna		
Caratteristiche	lastre squadrate con superficie semilevigata		
Colore NCS rilevato	n.p.		
Coerenza	sì		
Conservazione	buona		
Note			
Codice Record	350	Codice Scheda relativa	144
Elementi	cornice di finestra; di porta; finta finestra	Quantità	2; 1
Materia	intonaco, tinta; marmo; intonaco, tinta		
Caratteristiche	finitura a frattazzo; lastre squadrate con superficie levigata; in sfondato e dipinta		
Colore NCS rilevato	S3005-Y20R; n.p.; S3005-Y20R		
Coerenza	sì		
Conservazione	recente intervento di reintonacatura e ritinteggiatura		
Note			
Codice Record	351	Codice Scheda relativa	144
Elementi	cornicione	Quantità	u.
Materia	intonaco, tinta		
Caratteristiche	in rilievo con modanatura e finitura a frattazzo e con decorazione		
Colore NCS rilevato	S3005-Y20R		
Coerenza	sì		
Conservazione	recente intervento di reintonacatura e ritinteggiatura		
Note			

Piano del Colore per il Centro Storico

Codice Record	352	Codice Scheda relativa	144
Elementi	finestra	Quantità	3
Materia	legno, vernice		
Caratteristiche	a due battenti con persiane a stecche a due battenti; senza persiane e con inferriate al piano II		
Colore NCS rilevato	S5502-B		
Coerenza	sì		
Conservazione	buona		
Note			
Codice Record	353	Codice Scheda relativa	144
Elementi	vetrina	Quantità	2
Materia	alluminio anodizzato; metallo		
Caratteristiche	serramento fisso più porta a vetri con vetrocamera e saracinesca con chiusura a libro		
Colore NCS rilevato	S7502-B		
Coerenza	sì		
Conservazione	buona		
Note			

FONTI DOCUMENTARIE

Codice Record	34	Codice Scheda relativa	144
Tipo documento	manoscritto		
Autore / Curatore	Commissione Edilizia e di Ornati della Città di Crescentino		
Titolo	Richieste di Autorizzazione alla Commissione Edilizia e di Ornati		
Edizione	n.p.	Anno Edizione	30 aprile 1883
Luogo Edizione	Crescentino		
Collocazione	ASCC, "154. Categoria X. Classe 9°. Anni: 1866, 1871-1890. Oggetto: Verbali Commissione Edilizia", CR 10.9, u.a. prov. 2533		
Note	Disegno - Prospetto; Riconoscimento del fabbricato presunto		

Piano del Colore per il Centro Storico

CODICE SCHEDA

145

Estratto planimetrico



Immagine fotografica



COMPILAZIONE

Data compilazione
giugno 2007

Aggiornamenti

DATI GENERALI

Regione	Piemonte
Provincia	Vercelli
Comune	Crescentino
Indirizzo	Via Mazzini - lato ovest
Numero Civico	N. 76
Indirizzo Storico	Via Dei Portici

OGGETTO

Tipo del bene	palazzina 3,5 piani fuori terra
Denominazione	n.p.
Attività rilevate	Residenza, commercio

DATI CATASTALI

Elaborato / Anno	Nuovo Catasto Terreni (aggiornamento 2002/2003)
Foglio / Numero Mappa	Fg. 41 N. 96

DATI STRUMENTI URBANISTICI

Piano vigente / Anno	P.R.G.I. 1984
Indicazioni	CS1
Piano adottato / Anno	P.R.G.C. 2005 (in fase di revisione 2007)
Indicazioni	CS; Edifici che necessitano di interventi di manutenzione; Edificio caratterizzante la trama edilizia e urbanistica del centro storico

PROVVEDIMENTI DI TUTELA

Provvedimento	n.r.
Specifiche	n.r.

INDICAZIONI SPECIFICHE DEL PIANO DEL COLORE

CUP riferimento	CUP 2 - Edifici di impianto medievale con rimaneggiamenti di epoche successive connotanti lo scenario storico urbano
MCC consentiti	MCC1, MCC2, MCC3, MCC4, MCC5, MCC6, MCC7, MCC8, MCC9, MCC10, MCC11, MCC12, MCC13, MCC14, MCC15, MCC16, MCC17, MCC18, MCC19, MCC20, MCC21, MCC22, MCC23, MCC24, MCC25, MCC26, MCC27, MCC28, MCC29, MCC30, MCC31, MCC32

ELEMENTI DI PROSPETTO

Codice Record	354	Codice Scheda relativa	145
Elementi	sfondo	Quantità	u.
Materia	intonaco, tinta		
Caratteristiche	finitura al civile		
Colore NCS rilevato	S0510-Y50R		
Coerenza	media		
Conservazione	carente		
Note	è visibile uno strato sottostante di colore NCS S2050-Y70R		
Codice Record	355	Codice Scheda relativa	145
Elementi	zoccolo	Quantità	u.
Materia	pietra		
Caratteristiche	lastre squadrate con superficie semilevigata		
Colore NCS rilevato	n.p.		
Coerenza	media		
Conservazione	buona		
Note			
Codice Record	356	Codice Scheda relativa	145
Elementi	cornicione	Quantità	u.
Materia	intonaco, tinta		
Caratteristiche	in rilievo con modanatura dentellata e finitura al civile		
Colore NCS rilevato	S1010-Y50R		
Coerenza	sì		
Conservazione	mediocre		
Note			
Codice Record	357	Codice Scheda relativa	145
Elementi	finestra	Quantità	8
Materia	legno, vernice		
Caratteristiche	a due battenti con persiane a stecche a due battenti; senza persiane al piano II		
Colore NCS rilevato	S5020-Y90R		
Coerenza	sì		
Conservazione	carente		
Note			

Piano del Colore per il Centro Storico

Codice Record	358	Codice Scheda relativa	145
Elementi	vetrina	Quantità	2
Materia	legno, vernice; metallo		
Caratteristiche	serramento fisso più porta a vetri con vetrocamera e con saracinesca con chiusura a libro		
Colore NCS rilevato	S5020-Y90R		
Coerenza	sì		
Conservazione	buona		
Note			
Codice Record	359	Codice Scheda relativa	145
Elementi	balcone	Quantità	1
Materia	pietra di Luserna; pietra di Luserna; metallo, smalto		
Caratteristiche	lastra quadrata con superficie a spacco naturale; modiglione sagomato; ringhiera di bacchette verticali e curvate		
Colore NCS rilevato	S5020-Y90R		
Coerenza	sì		
Conservazione	mediocre		
Note			

FONTI DOCUMENTARIE

Codice Record	35	Codice Scheda relativa	145
Tipo documento	manoscritto		
Autore / Curatore	Commissione d'Ornato della Città di Crescentino		
Titolo	Richieste di Autorizzazione alla Commissione d'Ornato		
Edizione	n.p.	Anno Edizione	15 febbraio 1869
Luogo Edizione	Crescentino		
Collocazione	ASCC, "152. Categoria X. Classe 9°. Anni: 1885 - 1870. Oggetto: Urbanistica (Commissioni d'Ornato)", CR / 10.9, u.a. prov. 2534		
Note	Disegno - Prospetto; Riconoscimento del fabbricato presunto		

Piano del Colore per il Centro Storico

CODICE SCHEDA

146

Estratto planimetrico



Immagine fotografica



COMPILAZIONE

Data compilazione
giugno 2007

Aggiornamenti

DATI GENERALI

Regione	Piemonte
Provincia	Vercelli
Comune	Crescentino
Indirizzo	Via Mazzini - lato ovest
Numero Civico	N. 78-80
Indirizzo Storico	Via Dei Portici

OGGETTO

Tipo del bene	palazzina con portici 3 piani fuori terra
Denominazione	n.p.
Attività rilevate	Residenza, commercio

DATI CATASTALI

Elaborato / Anno	Nuovo Catasto Terreni (aggiornamento 2002/2003)
Foglio / Numero Mappa	Fg. 41 N. 97

DATI STRUMENTI URBANISTICI

Piano vigente / Anno	P.R.G.I. 1984
Indicazioni	CS1
Piano adottato / Anno	P.R.G.C. 2005 (in fase di revisione 2007)
Indicazioni	CS; Edifici che necessitano di interventi di manutenzione; Edificio storico oggetto di recenti trasformazioni non coerenti

PROVVEDIMENTI DI TUTELA

Provvedimento	n.r.
Specifiche	n.r.

INDICAZIONI SPECIFICHE DEL PIANO DEL COLORE

CUP riferimento	CUP 5 - Edifici non coevi e non caratterizzanti lo scenario urbano storico
MCC consentiti	MCC1, MCC2, MCC3, MCC4, MCC5, MCC6, MCC7, MCC8, MCC9, MCC10, MCC11, MCC12, MCC13, MCC14, MCC15, MCC16, MCC17, MCC18, MCC19, MCC20, MCC21, MCC22, MCC23, MCC24, MCC25, MCC26, MCC27, MCC28, MCC29, MCC30, MCC31, MCC32

ELEMENTI DI PROSPETTO

Codice Record	360	Codice Scheda relativa	146
Elementi	sfondo	Quantità	u.
Materia	intonaco, tinta		
Caratteristiche	finitura al civile		
Colore NCS rilevato	S0510-Y30R		
Coerenza	sì		
Conservazione	carente		
Note	è visibile uno strato sottostante di colore NCS S0520-Y70R		
Codice Record	361	Codice Scheda relativa	146
Elementi	cornice marcapiano	Quantità	u.
Materia	intonaco		
Caratteristiche	in rilievo senza modanatura e con finitura al civile		
Colore NCS rilevato	S0510-Y30R		
Coerenza	sì		
Conservazione	carente		
Note			
Codice Record	362	Codice Scheda relativa	146
Elementi	portico	Quantità	1 arcata
Materia	intonaco, tinta; intonaco, tinta; intonaco, tinta		
Caratteristiche	trave con decori su pilastri quadrangolari e parete confinitura al civile; soletta con finitura al civile; zoccolo con finitura al civile		
Colore NCS rilevato	S0505-Y20R; S0505-Y20R; S3010-G90Y		
Coerenza	media		
Conservazione	discreta		
Note			
Codice Record	363	Codice Scheda relativa	146
Elementi	finestra	Quantità	3
Materia	metallo, smalto		
Caratteristiche	a vetri a due battenti più serramento fisso con veneziana		
Colore NCS rilevato	S4030-Y90R		
Coerenza	no		
Conservazione	carente		
Note			

Piano del Colore per il Centro Storico

Codice Record	364	Codice Scheda relativa	146
Elementi	porta	Quantità	1
Materia	legno, vernice		
Caratteristiche	a due battenti con pannelli cieci		
Colore NCS rilevato	S7020-Y70R		
Coerenza	sì		
Conservazione	discreta		
Note			
Codice Record	365	Codice Scheda relativa	146
Elementi	vetrina	Quantità	1
Materia	alluminio anodizzato; lamiera metallica		
Caratteristiche	serramento fisso più porta a vetri con vetrocamera e serranda avvolgibile		
Colore NCS rilevato	S7502-B		
Coerenza	sì		
Conservazione	buona		
Note			
Codice Record	366	Codice Scheda relativa	146
Elementi	balcone	Quantità	1
Materia	cls; metallo, smalto		
Caratteristiche	soletta cementizia; ringhiera di bacchette orizzontali		
Colore NCS rilevato	S3030-Y50R		
Coerenza	no		
Conservazione	carente		
Note			

FONTI DOCUMENTARIE

Codice Record	126	Codice Scheda relativa	146
Tipo documento	n.p.		
Autore / Curatore			
Titolo			
Edizione		Anno Edizione	
Luogo Edizione			
Collocazione			
Note	E' stato possibile consultare solo documenti a carattere generale		

Piano del Colore per il Centro Storico

CODICE SCHEDA

147

Estratto planimetrico



Immagine fotografica

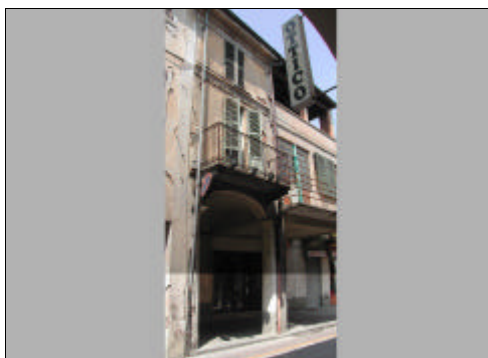

COMPILAZIONE

Data compilazione

giugno 2007

Aggiornamenti

DATI GENERALI

Regione	Piemonte
Provincia	Vercelli
Comune	Crescentino
Indirizzo	Via Mazzini - lato ovest
Numero Civico	N. 82
Indirizzo Storico	Via Dei Portici

OGGETTO

Tipo del bene	palazzina con portici 3 piani fuori terra
Denominazione	n.p.
Attività rilevate	Residenza, commercio

DATI CATASTALI

Elaborato / Anno	Nuovo Catasto Terreni (aggiornamento 2002/2003)
Foglio / Numero Mappa	Fg. 41 N. 98

DATI STRUMENTI URBANISTICI

Piano vigente / Anno	P.R.G.I. 1984
Indicazioni	CS1
Piano adottato / Anno	P.R.G.C. 2005 (in fase di revisione 2007)
Indicazioni	CS; Edifici che necessitano di interventi sostanziali; Edificio caratterizzante la trama edilizia e urbanistica del centro storico

PROVVEDIMENTI DI TUTELA

Provvedimento	n.r.
Specifiche	n.r.

INDICAZIONI SPECIFICHE DEL PIANO DEL COLORE

CUP riferimento	CUP 2 - Edifici di impianto medievale con rimaneggiamenti di epoche successive connotanti lo scenario storico urbano
MCC consentiti	MCC1, MCC2, MCC3, MCC4, MCC5, MCC6, MCC7, MCC8, MCC9, MCC10, MCC11, MCC12, MCC13, MCC14, MCC15, MCC16, MCC17, MCC18, MCC19, MCC20, MCC21, MCC22, MCC23, MCC24, MCC25, MCC26, MCC27, MCC28, MCC29, MCC30, MCC31, MCC32

ELEMENTI DI PROSPETTO

Codice Record	367	Codice Scheda relativa	147
Elementi	sfondo	Quantità	u.
Materia	intonaco, tinta		
Caratteristiche	finitura al civile		
Colore NCS rilevato	S0540-Y20R		
Coerenza	sì		
Conservazione	carente		
Note			
Codice Record	368	Codice Scheda relativa	147
Elementi	zoccolo	Quantità	u.
Materia	intonaco, tinta		
Caratteristiche	finitura scabra		
Colore NCS rilevato	S3010-G90Y		
Coerenza	sì		
Conservazione	mediocre		
Note			
Codice Record	369	Codice Scheda relativa	147
Elementi	cornice marcapiano	Quantità	1
Materia	intonaco, tinta		
Caratteristiche	in rilievo con formelle decorate ad altorilievo		
Colore NCS rilevato	S0540-Y20R		
Coerenza	sì		
Conservazione	carente		
Note			
Codice Record	370	Codice Scheda relativa	147
Elementi	cornicione	Quantità	u.
Materia	intonaco, tinta		
Caratteristiche	in rilievo con formelle decorate ad altorilievo		
Colore NCS rilevato	S0540-Y20R		
Coerenza	sì		
Conservazione	carente		
Note			

Piano del Colore per il Centro Storico

Codice Record	371	Codice Scheda relativa	147
Elementi	portico	Quantità	1 arcata
Materia	intonaco, tinta; intonaco, tinta; intonaco, tinta		
Caratteristiche	arco ribassato su colonne e parete con finitura al civile; volta a vela con finitura al civile; zoccolo con finitura al civile		
Colore NCS rilevato	0402-Y72R; 0402-Y72R; S3010-G90Y		
Coerenza	sì		
Conservazione	mediocre		
Note			
Codice Record	372	Codice Scheda relativa	147
Elementi	finestra	Quantità	2
Materia	legno, vernice		
Caratteristiche	a due battenti con persiane a stecche a due battenti		
Colore NCS rilevato	S1500-N		
Coerenza	sì		
Conservazione	carente		
Note			
Codice Record	373	Codice Scheda relativa	147
Elementi	vetrina	Quantità	1
Materia	legno, vernice; lamiera metallica		
Caratteristiche	serramento fisso più porta a vetri con vetrocamera e con serranda avvolgibile		
Colore NCS rilevato	S6020-Y70R		
Coerenza	sì		
Conservazione	mediocre		
Note			
Codice Record	374	Codice Scheda relativa	147
Elementi	balcone	Quantità	1
Materia	pietra di Luserna; pietra di Luserna; metallo, smalto		
Caratteristiche	lastra squadrata con superficie a spacco naturale; modiglione sagomato; ringhiera di bacchette verticali e curve		
Colore NCS rilevato	S8010-Y50R		
Coerenza	sì		
Conservazione	mediocre		
Note			

FONTI DOCUMENTARIE

Codice Record	<input type="text" value="127"/>	Codice Scheda relativa	<input type="text" value="147"/>
Tipo documento	<input type="text" value="n.p."/>		
Autore / Curatore	<input type="text"/>		
Titolo	<input type="text"/>		
Edizione	<input type="text"/>	Anno Edizione	<input type="text"/>
Luogo Edizione	<input type="text"/>		
Collocazione	<input type="text"/>		
Note	<input type="text" value="E' stato possibile consultare solo documenti a carattere generale"/>		

Piano del Colore per il Centro Storico

CODICE SCHEDA

148

Estratto planimetrico



Immagine fotografica

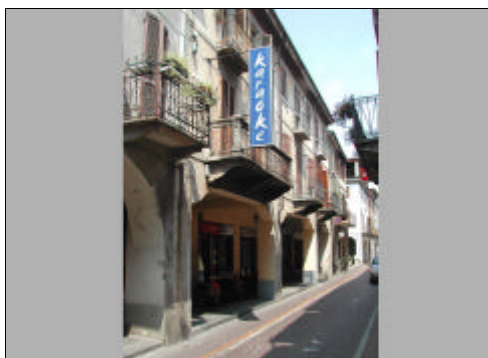

COMPILAZIONE

Data compilazione
giugno 2007

Aggiornamenti

DATI GENERALI

Regione	Piemonte
Provincia	Vercelli
Comune	Crescentino
Indirizzo	Via Mazzini - lato ovest
Numero Civico	N. 84-86-88-90-92
Indirizzo Storico	Via Dei Portici

OGGETTO

Tipo del bene	palazzina con portici 3 piani fuori terra
Denominazione	n.p.
Attività rilevate	Residenza, commercio

DATI CATASTALI

Elaborato / Anno	Nuovo Catasto Terreni (aggiornamento 2002/2003)
Foglio / Numero Mappa	Fg. 41 N. 99, 100, 416

DATI STRUMENTI URBANISTICI

Piano vigente / Anno	P.R.G.I. 1984
Indicazioni	CS1
Piano adottato / Anno	P.R.G.C. 2005 (in fase di revisione 2007)
Indicazioni	CS; Edifici che necessitano di interventi di manutenzione; Edificio caratterizzante la trama edilizia e urbanistica del centro storico

PROVVEDIMENTI DI TUTELA

Provvedimento	n.r.
Specifiche	n.r.

INDICAZIONI SPECIFICHE DEL PIANO DEL COLORE

CUP riferimento	CUP 4 - Edifici con fronti che presentano caratteri formali riconducibili al secolo XIX e ai primi decenni del secolo XX connotanti lo scenario storico urbano
MCC consentiti	MCC1, MCC2, MCC3, MCC4, MCC5, MCC6, MCC9, MCC10, MCC11, MCC12, MCC13, MCC14, MCC20, MCC21, MCC26, MCC28

ELEMENTI DI PROSPETTO

Codice Record	375	Codice Scheda relativa	148
Elementi	sfondo	Quantità	u.
Materia	intonaco, tinta		
Caratteristiche	finitura al civile		
Colore NCS rilevato	S0510-Y30R		
Coerenza	sì		
Conservazione	mediocre		
Note	è visibile uno strato sottostante di colore NCS S0520-Y70R		
Codice Record	376	Codice Scheda relativa	148
Elementi	zoccolo	Quantità	u.
Materia	intonaco, tinta		
Caratteristiche	in rilievo con finitura al civile		
Colore NCS rilevato	S0510-Y30R		
Coerenza	sì		
Conservazione	discreta		
Note			
Codice Record	377	Codice Scheda relativa	148
Elementi	cornice marcapiano	Quantità	1
Materia	intonaco, tinta		
Caratteristiche	in rilievo senza modanatura e con finitura al civile		
Colore NCS rilevato	S0505-Y20R		
Coerenza	sì		
Conservazione	mediocre		
Note			
Codice Record	378	Codice Scheda relativa	148
Elementi	cornice di finestra	Quantità	u.
Materia	intonaco, tinta		
Caratteristiche	in rilievo sagomata e con finitura al civile		
Colore NCS rilevato	S0505-Y20R		
Coerenza	sì		
Conservazione	discreta		
Note			

Piano del Colore per il Centro Storico

Codice Record	379	Codice Scheda relativa	148
Elementi	cornicione	Quantità	u.
Materia	intonaco, tinta		
Caratteristiche	in rilievo con modanatura e con finitura al civile		
Colore NCS rilevato	S0510-Y30R		
Coerenza	sì		
Conservazione	mediocre		
Note			
Codice Record	380	Codice Scheda relativa	148
Elementi	lesena	Quantità	u.
Materia	intonaco, tinta		
Caratteristiche	in rilievo senza modanatura e con finitura al civile		
Colore NCS rilevato	S0510-Y30R		
Coerenza	sì		
Conservazione	mediocre		
Note			
Codice Record	381	Codice Scheda relativa	148
Elementi	portico	Quantità	2 arcate
Materia	intonaco, tinta; intonaco, tinta; intonaco, tinta		
Caratteristiche	trave con decori su pilastri quadrangolari e parete con finitura al civile; soletta con finitura al civile; zoccolo con finitura al civile		
Colore NCS rilevato	S0520-Y10R; S0520-Y10R; S4005-R80B		
Coerenza	media		
Conservazione	mediocre		
Note			
Codice Record	382	Codice Scheda relativa	148
Elementi	finestra	Quantità	10
Materia	legno, vernice		
Caratteristiche	a due battenti con persiane a stecche a due battenti		
Colore NCS rilevato	S2020-Y50R		
Coerenza	sì		
Conservazione	discreta		
Note			

Piano del Colore per il Centro Storico

Codice Record	383	Codice Scheda relativa	148
Elementi	porta; accesso carraio	Quantità	1
Materia	legno, vernice		
Caratteristiche	a due battenti con pannelli cieci con sopra luce vetrato con inferriate		
Colore NCS rilevato	S7020-Y60R		
Coerenza	sì		
Conservazione	discreta		
Note			
Codice Record	384	Codice Scheda relativa	148
Elementi	vetrina	Quantità	3; 1
Materia	alluminio anodizzato; lamiera metallica		
Caratteristiche	serramento fisso più porta a vetri con vetrocamera e serranda avvolgibile		
Colore NCS rilevato	S5040-Y70R		
Coerenza	sì		
Conservazione	buona		
Note			
Codice Record	385	Codice Scheda relativa	148
Elementi	balcone	Quantità	4
Materia	cls; cls; metallo, smalto		
Caratteristiche	soletta cementizia; modiglione modellato a stampo; ringhiera di bacchette verticali e curve		
Colore NCS rilevato	S3020-Y30R		
Coerenza	sì		
Conservazione	carente		
Note			

FONTI DOCUMENTARIE

Codice Record	<input type="text" value="128"/>	Codice Scheda relativa	<input type="text" value="148"/>
Tipo documento	<input type="text" value="n.p."/>		
Autore / Curatore	<input type="text"/>		
Titolo	<input type="text"/>		
Edizione	<input type="text"/>	Anno Edizione	<input type="text"/>
Luogo Edizione	<input type="text"/>		
Collocazione	<input type="text"/>		
Note	<input type="text" value="E' stato possibile consultare solo documenti a carattere generale"/>		

Piano del Colore per il Centro Storico

CODICE SCHEDA

149

Estratto planimetrico



Immagine fotografica



COMPILAZIONE

Data compilazione
giugno 2007

Aggiornamenti

DATI GENERALI

Regione	Piemonte
Provincia	Vercelli
Comune	Crescentino
Indirizzo	Via Mazzini - lato ovest
Numero Civico	N. 94
Indirizzo Storico	Via Dei Portici

OGGETTO

Tipo del bene	palazzina con portici 3 piani fuori terra
Denominazione	n.p.
Attività rilevate	Residenza, commercio

DATI CATASTALI

Elaborato / Anno	Nuovo Catasto Terreni (aggiornamento 2002/2003)
Foglio / Numero Mappa	Fg. 41 N. 413, 419

DATI STRUMENTI URBANISTICI

Piano vigente / Anno	P.R.G.I. 1984
Indicazioni	CS1
Piano adottato / Anno	P.R.G.C. 2005 (in fase di revisione 2007)
Indicazioni	CS; Edifici che necessitano di interventi di manutenzione; Edificio caratterizzante la trama edilizia e urbanistica del centro storico

PROVVEDIMENTI DI TUTELA

Provvedimento	n.r.
Specifiche	n.r.

INDICAZIONI SPECIFICHE DEL PIANO DEL COLORE

CUP riferimento	CUP 2 - Edifici di impianto medievale con rimaneggiamenti di epoche successive connotanti lo scenario storico urbano
MCC consentiti	MCC1, MCC2, MCC3, MCC4, MCC5, MCC6, MCC7, MCC8, MCC9, MCC10, MCC11, MCC12, MCC13, MCC14, MCC15, MCC16, MCC17, MCC18, MCC19, MCC20, MCC21, MCC22, MCC23, MCC24, MCC25, MCC26, MCC27, MCC28, MCC29, MCC30, MCC31, MCC32

ELEMENTI DI PROSPETTO

Codice Record	386	Codice Scheda relativa	149
Elementi	sfondo	Quantità	u.
Materia	intonaco		
Caratteristiche	finitura a rinzaffo		
Colore NCS rilevato	S1002-Y50R		
Coerenza	sì		
Conservazione	buona		
Note			
Codice Record	387	Codice Scheda relativa	149
Elementi	cornice marcapiano	Quantità	1
Materia	intonaco		
Caratteristiche	finitura a rinzaffo		
Colore NCS rilevato	S1002-Y50R		
Coerenza	sì		
Conservazione	buona		
Note			
Codice Record	388	Codice Scheda relativa	149
Elementi	cornicione	Quantità	u.
Materia	intonaco, tinta		
Caratteristiche	in rilievo con modanatura e con finitura al civile		
Colore NCS rilevato	S0505-Y10R		
Coerenza	sì		
Conservazione	buona		
Note			
Codice Record	389	Codice Scheda relativa	149
Elementi	portico	Quantità	1,5 arcate
Materia	intonaco, tinta; intonaco, tinta; intonaco, tinta		
Caratteristiche	arco a tutto sesto su pilastri quadrangolari e parete con finitura al civile; soletta con finitura al civile; zoccolo con finitura al civile		
Colore NCS rilevato	S0510-Y10R; S0510-Y10R; S2010-G90Y		
Coerenza	media		
Conservazione	discreta		
Note			

Piano del Colore per il Centro Storico

Codice Record	390	Codice Scheda relativa	149
Elementi	finestra	Quantità	4
Materia	legno, vernice		
Caratteristiche	a due battenti con persiane a stecche a due battenti		
Colore NCS rilevato	S5030-Y70R		
Coerenza	sì		
Conservazione	discreta		
Note			
Codice Record	391	Codice Scheda relativa	149
Elementi	vetrina	Quantità	1
Materia	alluminio anodizzato; lamiera metallica		
Caratteristiche	serramento fisso più porta a vetri con vetrocamera e serranda avvolgibile		
Colore NCS rilevato	S7502-B		
Coerenza	sì		
Conservazione	buona		
Note			
Codice Record	392	Codice Scheda relativa	149
Elementi	balcone	Quantità	2
Materia	pietra di Luserna; pietra di Luserna; metallo, smalto		
Caratteristiche	lastra squadrata con superficie a spacco naturale; modiglione sagomato; ringhiera di bacchette verticali e curvate		
Colore NCS rilevato	S8010-Y10R		
Coerenza	sì		
Conservazione	discreta		
Note			

FONTI DOCUMENTARIE

Codice Record	129	Codice Scheda relativa	149
Tipo documento	n.p.		
Autore / Curatore			
Titolo			
Edizione		Anno Edizione	
Luogo Edizione			
Collocazione			
Note	E' stato possibile consultare solo documenti a carattere generale		

Piano del Colore per il Centro Storico

CODICE SCHEDA

150

Estratto planimetrico



Immagine fotografica



COMPILAZIONE

Data compilazione
giugno 2007

Aggiornamenti

DATI GENERALI

Regione	Piemonte
Provincia	Vercelli
Comune	Crescentino
Indirizzo	Via Mazzini - lato ovest
Numero Civico	N. 96-98
Indirizzo Storico	Via Dei Portici n. 47

OGGETTO

Tipo del bene	palazzina con portici 3 piani fuori terra
Denominazione	n.p.
Attività rilevate	Residenza, commercio

DATI CATASTALI

Elaborato / Anno	Nuovo Catasto Terreni (aggiornamento 2002/2003)
Foglio / Numero Mappa	Fg. 41 N. 419, 109

DATI STRUMENTI URBANISTICI

Piano vigente / Anno	P.R.G.I. 1984
Indicazioni	CS1
Piano adottato / Anno	P.R.G.C. 2005 (in fase di revisione 2007)
Indicazioni	CS; Edifici che necessitano di interventi di manutenzione; Edificio caratterizzante la trama edilizia e urbanistica del centro storico

PROVVEDIMENTI DI TUTELA

Provvedimento	n.r.
Specifiche	n.r.

INDICAZIONI SPECIFICHE DEL PIANO DEL COLORE

CUP riferimento	CUP 2 - Edifici di impianto medievale con rimaneggiamenti di epoche successive connotanti lo scenario storico urbano
MCC consentiti	MCC1, MCC2, MCC3, MCC4, MCC5, MCC6, MCC7, MCC8, MCC9, MCC10, MCC11, MCC12, MCC13, MCC14, MCC15, MCC16, MCC17, MCC18, MCC19, MCC20, MCC21, MCC22, MCC23, MCC24, MCC25, MCC26, MCC27, MCC28, MCC29, MCC30, MCC31, MCC32

ELEMENTI DI PROSPETTO

Codice Record	393	Codice Scheda relativa	150
Elementi	sfondo	Quantità	u.
Materia	intonaco, tinta		
Caratteristiche	finitura al civile; decorazione pittorica tra i piani I e II		
Colore NCS rilevato	S1060-Y20R		
Coerenza	sì		
Conservazione	carente		
Note			
Codice Record	394	Codice Scheda relativa	150
Elementi	cornice di finestra	Quantità	4
Materia	intonaco, tinta		
Caratteristiche	decorazione pittorica		
Colore NCS rilevato	S3502-Y		
Coerenza	sì		
Conservazione	carente		
Note			
Codice Record	395	Codice Scheda relativa	150
Elementi	cornicione	Quantità	u.
Materia	intonaco, tinta		
Caratteristiche	in rilievo con modanatura dentellata e con finitura al civile e sottostante decorazione pittorica		
Colore NCS rilevato	S3502-Y		
Coerenza	sì		
Conservazione	mediocre		
Note			
Codice Record	396	Codice Scheda relativa	150
Elementi	portico	Quantità	1,5 arcate
Materia	intonaco, tinta; intonaco, tinta; intonaco, tinta		
Caratteristiche	arco a tutto sesto su pilastri sagomati e parete con finitura al civile; volta a padiglione con finitura al civile; zoccolo con finitura scabra		
Colore NCS rilevato	0501-Y20R; 0501-Y20R; S2010-G90Y		
Coerenza	sì		
Conservazione	discreta		
Note			

Piano del Colore per il Centro Storico

Codice Record	397	Codice Scheda relativa	150
Elementi	finestra	Quantità	4
Materia	legno, vernice		
Caratteristiche	a due battenti con persiane a stecche a due battenti		
Colore NCS rilevato	S2010-Y50R		
Coerenza	sì		
Conservazione	mediocre		
Note			
Codice Record	398	Codice Scheda relativa	150
Elementi	porta; accesso carraio	Quantità	1; 1
Materia	legno, vernice		
Caratteristiche	a due battenti con pannelli ciechi		
Colore NCS rilevato	S8010-Y10R; n.p.		
Coerenza	sì		
Conservazione	discreta		
Note			
Codice Record	399	Codice Scheda relativa	150
Elementi	balcone	Quantità	3
Materia	pietra di Luserna, cls; pietra di Luserna; metallo, smalto		
Caratteristiche	lastra squadrata con superficie a spacco naturale, soletta cementizia senza modiglione al piano I; modiglione sagomato; ringhiera di bacchette verticali e curvate		
Colore NCS rilevato	S3020-Y50R		
Coerenza	sì; no al piano I		
Conservazione	mediocre		
Note			

FONTI DOCUMENTARIE

Codice Record	36	Codice Scheda relativa	150
Tipo documento	manoscritto		
Autore / Curatore	Commissione Edilizia e di Ornati della Città di Crescentino		
Titolo	Richieste di Autorizzazione alla Commissione Edilizia e di Ornati		
Edizione	n.p.	Anno Edizione	6 ottobre 1883
Luogo Edizione	Crescentino		
Collocazione	ASCC, "154. Categoria X. Classe 9°. Anni: 1866, 1871-1890. Oggetto: Verbali Commissione Edilizia", CR 10.9, u.a. prov. 2533		
Note	Disegno - Prospetti attuale e in progetto		

Piano del Colore per il Centro Storico

CODICE SCHEDA

151

Estratto planimetrico



Immagine fotografica



COMPILAZIONE

Data compilazione

giugno 2007

Aggiornamenti

DATI GENERALI

Regione	Piemonte
Provincia	Vercelli
Comune	Crescentino
Indirizzo	Via Mazzini - lato ovest
Numero Civico	N. 100
Indirizzo Storico	Via Dei Portici n. 47

OGGETTO

Tipo del bene	palazzina con portici 3 piani fuori terra
Denominazione	n.p.
Attività rilevate	Residenza, commercio

DATI CATASTALI

Elaborato / Anno	Nuovo Catasto Terreni (aggiornamento 2002/2003)
Foglio / Numero Mappa	Fg. 41 N. 109, 110

DATI STRUMENTI URBANISTICI

Piano vigente / Anno	P.R.G.I. 1984
Indicazioni	CS1
Piano adottato / Anno	P.R.G.C. 2005 (in fase di revisione 2007)
Indicazioni	CS; Edifici che necessitano di interventi di manutenzione; Edificio caratterizzante la trama edilizia e urbanistica del centro storico

PROVVEDIMENTI DI TUTELA

Provvedimento	n.r.
Specifiche	n.r.

INDICAZIONI SPECIFICHE DEL PIANO DEL COLORE

CUP riferimento	CUP 2 - Edifici di impianto medievale con rimaneggiamenti di epoche successive connotanti lo scenario storico urbano
MCC consentiti	MCC1, MCC2, MCC3, MCC4, MCC5, MCC6, MCC7, MCC8, MCC9, MCC10, MCC11, MCC12, MCC13, MCC14, MCC15, MCC16, MCC17, MCC18, MCC19, MCC20, MCC21, MCC22, MCC23, MCC24, MCC25, MCC26, MCC27, MCC28, MCC29, MCC30, MCC31, MCC32

ELEMENTI DI PROSPETTO

Codice Record	400	Codice Scheda relativa	151
Elementi	sfondo	Quantità	u.
Materia	intonaco, tinta		
Caratteristiche	finitura al civile		
Colore NCS rilevato	0501-Y20R		
Coerenza	sì		
Conservazione	carente		
Note	è visibile uno strato sottostante di colore NCS S0550-Y20R		
Codice Record	401	Codice Scheda relativa	151
Elementi	cornicione	Quantità	u.
Materia	intonaco, tinta		
Caratteristiche	in rilievo con modanatura e con finitura al civile		
Colore NCS rilevato	0501-Y20R		
Coerenza	sì		
Conservazione	mediocre		
Note			
Codice Record	402	Codice Scheda relativa	151
Elementi	portico	Quantità	1 arcata
Materia	intonaco, tinta; intonaco, tinta; intonaco, tinta		
Caratteristiche	arco a tutto sesto su pilastri sagomati e parete con finitura al civile; soletta con finitura al civile; zoccolo con finitura al civile		
Colore NCS rilevato	0501-Y20R; 0501-Y20R; 0502-Y46R		
Coerenza	media		
Conservazione	mediocre		
Note			
Codice Record	403	Codice Scheda relativa	151
Elementi	finestra	Quantità	5
Materia	legno, vernice		
Caratteristiche	a due battenti con persiane a stecche a due battenti; con avvolgibile n°1 al piano II		
Colore NCS rilevato	S2010-Y50R		
Coerenza	sì; no al piano II		
Conservazione	mediocre		
Note			

Piano del Colore per il Centro Storico

Codice Record	404	Codice Scheda relativa	151
Elementi	vetrina	Quantità	2
Materia	alluminio; lamiera metallica		
Caratteristiche	serramento fisso più porta a vetri con vetrocamera e serranda avvolgibile		
Colore NCS rilevato	S3010-Y30R		
Coerenza	no		
Conservazione	discreta		
Note			
Codice Record	405	Codice Scheda relativa	151
Elementi	balcone	Quantità	3
Materia	pietra di Luserna, cls; pietra di Luserna; metallo, smalto		
Caratteristiche	lastra quadrata con superficie a spacco naturale, soletta cementizia senza modiglione al piano I; modiglione sagomato; ringhiera di bacchette verticali e curvate		
Colore NCS rilevato	S3020-Y30R		
Coerenza	sì; no al piano II		
Conservazione	discreta		
Note			

FONTI DOCUMENTARIE

Codice Record	37	Codice Scheda relativa	151
Tipo documento	manoscritto		
Autore / Curatore	Commissione Edilizia e di Ornati della Città di Crescentino		
Titolo	Richieste di Autorizzazione alla Commissione Edilizia e di Ornati		
Edizione	n.p.	Anno Edizione	6 ottobre 1883
Luogo Edizione	Crescentino		
Collocazione	ASCC, "154. Categoria X. Classe 9°. Anni: 1866, 1871-1890. Oggetto: Verbali Commissione Edilizia", CR 10.9, u.a. prov. 2533		
Note	Disegno - Prospetti attuale e in progetto		

Piano del Colore per il Centro Storico

CODICE SCHEDA

152

Estratto planimetrico



Immagine fotografica

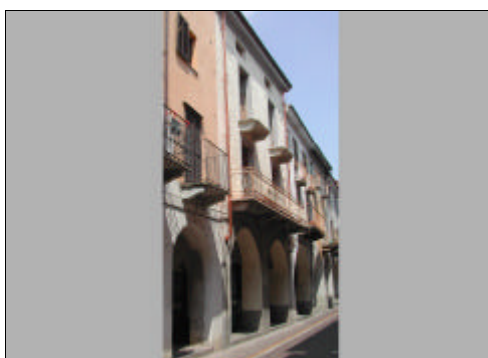

COMPILAZIONE

Data compilazione

giugno 2007

Aggiornamenti

DATI GENERALI

Regione	Piemonte
Provincia	Vercelli
Comune	Crescentino
Indirizzo	Via Mazzini - lato ovest
Numero Civico	N. 102-104
Indirizzo Storico	Via Dei Portici

OGGETTO

Tipo del bene	palazzina con portici 3,5 piani fuori terra
Denominazione	n.p.
Attività rilevate	Residenza, commercio

DATI CATASTALI

Elaborato / Anno	Nuovo Catasto Terreni (aggiornamento 2002/2003)
Foglio / Numero Mappa	Fg. 41 N. 111

DATI STRUMENTI URBANISTICI

Piano vigente / Anno	P.R.G.I. 1984
Indicazioni	CS1
Piano adottato / Anno	P.R.G.C. 2005 (in fase di revisione 2007)
Indicazioni	CS; Edifici che necessitano di interventi di manutenzione; Edificio caratterizzante la trama edilizia e urbanistica del centro storico

PROVVEDIMENTI DI TUTELA

Provvedimento	n.r.
Specifiche	n.r.

INDICAZIONI SPECIFICHE DEL PIANO DEL COLORE

CUP riferimento	CUP 2 - Edifici di impianto medievale con rimaneggiamenti di epoche successive connotanti lo scenario storico urbano
MCC consentiti	MCC1, MCC2, MCC3, MCC4, MCC5, MCC6, MCC7, MCC8, MCC9, MCC10, MCC11, MCC12, MCC13, MCC14, MCC15, MCC16, MCC17, MCC18, MCC19, MCC20, MCC21, MCC22, MCC23, MCC24, MCC25, MCC26, MCC27, MCC28, MCC29, MCC30, MCC31, MCC32

ELEMENTI DI PROSPETTO

Codice Record	406	Codice Scheda relativa	152
Elementi	sfondo	Quantità	u.
Materia	intonaco, tinta		
Caratteristiche	finitura a frattazzo		
Colore NCS rilevato	S0510-Y10R		
Coerenza	media		
Conservazione	recente intervento di reintonacatura e ritinteggiatura		
Note			
Codice Record	407	Codice Scheda relativa	152
Elementi	zoccolo	Quantità	u.
Materia	intonaco, tinta		
Caratteristiche	senza rilievo con finitura a frattazzo		
Colore NCS rilevato	0502-Y46R		
Coerenza	sì		
Conservazione	discreta		
Note			
Codice Record	408	Codice Scheda relativa	152
Elementi	cornice di finestra	Quantità	4
Materia	intonaco, tinta		
Caratteristiche	senza rilievo con finitura a frattazzo		
Colore NCS rilevato	S2000-N		
Coerenza	sì		
Conservazione	recente intervento di reintonacatura e ritinteggiatura		
Note			
Codice Record	409	Codice Scheda relativa	152
Elementi	cornicione	Quantità	u.
Materia	intonaco, tinta		
Caratteristiche	in rilievo con modanatura e con finitura a frattazzo		
Colore NCS rilevato	S2000-N		
Coerenza	sì		
Conservazione	recente intervento di reintonacatura e ritinteggiatura		
Note			

Piano del Colore per il Centro Storico

Codice Record	410	Codice Scheda relativa	152
Elementi	portico	Quantità	2 arcate
Materia	intonaco, tinta; intonaco, tinta; intonaco, tinta		
Caratteristiche	arco a tutto sesto su pilastri quadrangolari e parete con finitura al civile; volta a padiglione con finitura al civile; zoccolo con finitura al civile		
Colore NCS rilevato	0501-Y20R; 0501-Y20R; S4010-Y10R		
Coerenza	sì		
Conservazione	discreta		
Note			
Codice Record	411	Codice Scheda relativa	152
Elementi	finestra	Quantità	6
Materia	legno, vernice		
Caratteristiche	n.p.		
Colore NCS rilevato	n.p.		
Coerenza	n.r.		
Conservazione	interventi in corso d'opera		
Note			
Codice Record	412	Codice Scheda relativa	152
Elementi	vetrina	Quantità	2
Materia	legno, vernice; lamiera metallica		
Caratteristiche	serramento fisso più porta a vetri con vetrocamera e con serranda avvolgibile		
Colore NCS rilevato	S2005-Y60R		
Coerenza	media		
Conservazione	buona		
Note			
Codice Record	413	Codice Scheda relativa	152
Elementi	balcone	Quantità	3
Materia	pietra di Luserna; pietra di Luserna; metallo, smalto		
Caratteristiche	lastra squadrata con superficie a spacco naturale; modiglione sagomato; ringhiera di bacchette verticali e curve		
Colore NCS rilevato	S3020-Y30R		
Coerenza	sì		
Conservazione	buona		
Note			

FONTI DOCUMENTARIE

Codice Record	38	Codice Scheda relativa	152
Tipo documento	manoscritto		
Autore / Curatore	Commissione d'Ornato della Città di Crescentino		
Titolo	Richieste di Autorizzazione alla Commisione d'Ornato		
Edizione	n.p.	Anno Edizione	24 giugno 1862
Luogo Edizione	Crescentino		
Collocazione	ASCC, "152. Categoria X. Classe 9°. Anni: 1885 - 1870. Oggetto: Urbanistica (Commissioni d'Ornato)", CR / 10.9, u.a. prov. 2534		
Note	Riconoscimento del fabbricato presunto		
Codice Record	39	Codice Scheda relativa	152
Tipo documento	manoscritto		
Autore / Curatore	Commissione d'Ornato della Città di Crescentino		
Titolo	Richieste di autorizzazione alla Commisione d'Ornato		
Edizione	n.p.	Anno Edizione	31 marzo 1870
Luogo Edizione	Crescentino		
Collocazione	ASCC, "152. Categoria X. Classe 9°. Anni: 1885 - 1870. Oggetto: Urbanistica (Commissioni d'Ornato)", CR / 10.9, u.a. prov. 2534		
Note	Disegno - Prospetto acquerellato; Riconoscimento del fabbricato presunto		

Piano del Colore per il Centro Storico

CODICE SCHEDA

153

Estratto planimetrico



Immagine fotografica



COMPILAZIONE

Data compilazione

giugno 2007

Aggiornamenti

DATI GENERALI

Regione	Piemonte
Provincia	Vercelli
Comune	Crescentino
Indirizzo	Via Mazzini - lato ovest
Numero Civico	N. 106-108
Indirizzo Storico	Via Dei Portici

OGGETTO

Tipo del bene	palazzina con portici 3 piani fuori terra
Denominazione	n.p.
Attività rilevate	Residenza, commercio

DATI CATASTALI

Elaborato / Anno	Nuovo Catasto Terreni (aggiornamento 2002/2003)
Foglio / Numero Mappa	Fg. 41 N. 114

DATI STRUMENTI URBANISTICI

Piano vigente / Anno	P.R.G.I. 1984
Indicazioni	CS1
Piano adottato / Anno	P.R.G.C. 2005 (in fase di revisione 2007)
Indicazioni	CS; Edifici che necessitano di interventi di manutenzione; Edificio caratterizzante la trama edilizia e urbanistica del centro storico

PROVVEDIMENTI DI TUTELA

Provvedimento	n.r.
Specifiche	n.r.

INDICAZIONI SPECIFICHE DEL PIANO DEL COLORE

CUP riferimento	CUP 2 - Edifici di impianto medievale con rimaneggiamenti di epoche successive connotanti lo scenario storico urbano
MCC consentiti	MCC1, MCC2, MCC3, MCC4, MCC5, MCC6, MCC7, MCC8, MCC9, MCC10, MCC11, MCC12, MCC13, MCC14, MCC15, MCC16, MCC17, MCC18, MCC19, MCC20, MCC21, MCC22, MCC23, MCC24, MCC25, MCC26, MCC27, MCC28, MCC29, MCC30, MCC31, MCC32

ELEMENTI DI PROSPETTO

Codice Record	414	Codice Scheda relativa	153
Elementi	sfondo	Quantità	u.
Materia	intonaco, tinta		
Caratteristiche	finitura a frattazzo		
Colore NCS rilevato	S0540-Y20R		
Coerenza	media		
Conservazione	recente intervento di reintonacatura e ritinteggiatura		
Note			
Codice Record	415	Codice Scheda relativa	153
Elementi	cornicione	Quantità	u.
Materia	intonaco, tinta		
Caratteristiche	in rilievo con modanatura e con finitura al civile		
Colore NCS rilevato	0402-Y72R		
Coerenza	sì		
Conservazione	recente intervento di reintonacatura e ritinteggiatura		
Note			
Codice Record	416	Codice Scheda relativa	153
Elementi	portico	Quantità	2 arcate
Materia	intonaco, tinta; intonaco, tinta; intonaco, tinta		
Caratteristiche	arco a tutto sesto su pilastri quadrangolari e parete con finitura al civile; volta a crociera con finitura al civile; zoccolo con finitura al civile		
Colore NCS rilevato	S0505-Y30R; S0505-Y30R; S4010-Y10R		
Coerenza	sì		
Conservazione	mediocre		
Note			
Codice Record	417	Codice Scheda relativa	153
Elementi	finestra	Quantità	6
Materia	legno, vernice		
Caratteristiche	a due battenti con persiane a stecche a due battenti; con persiane a stecche a un battente ai piani I e II		
Colore NCS rilevato	S8010-Y50R		
Coerenza	media		
Conservazione	buona		
Note			

Piano del Colore per il Centro Storico

Codice Record	418	Codice Scheda relativa	153
Elementi	vetrina; accesso pedonale	Quantità	1; 1
Materia	legno, vernice; lamiera metallica		
Caratteristiche	serramento fisso più porta a vetri con vetrocamera e con serranda avvolgibile		
Colore NCS rilevato	S3020-Y50R		
Coerenza	no		
Conservazione	discreta		
Note			
Codice Record	419	Codice Scheda relativa	153
Elementi	balcone	Quantità	2
Materia	pietra di Luserna; pietra di Luserna; metallo, smalto		
Caratteristiche	lastra squadrata con superficie a spacco naturale; modiglione sagomato; ringhiera di bacchette verticali e curvate		
Colore NCS rilevato	S7502-B		
Coerenza	sì		
Conservazione	discreta		
Note			

FONTI DOCUMENTARIE

Codice Record	<input type="text" value="130"/>	Codice Scheda relativa	<input type="text" value="153"/>
Tipo documento	<input type="text" value="n.p."/>		
Autore / Curatore	<input type="text"/>		
Titolo	<input type="text"/>		
Edizione	<input type="text"/>	Anno Edizione	<input type="text"/>
Luogo Edizione	<input type="text"/>		
Collocazione	<input type="text"/>		
Note	<input type="text" value="E' stato possibile consultare solo documenti a carattere generale"/>		

Piano del Colore per il Centro Storico

CODICE SCHEDA

154

Estratto planimetrico



Immagine fotografica

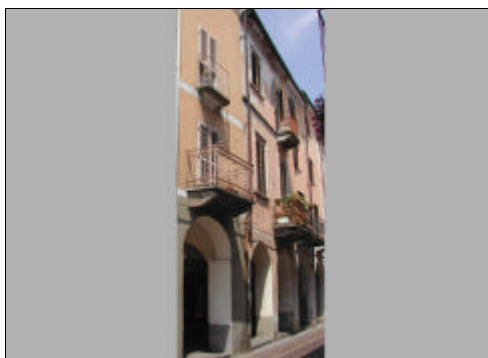

COMPILAZIONE

Data compilazione

giugno 2007

Aggiornamenti

DATI GENERALI

Regione	Piemonte
Provincia	Vercelli
Comune	Crescentino
Indirizzo	Via Mazzini - lato ovest
Numero Civico	N. 110
Indirizzo Storico	Via Dei Portici

OGGETTO

Tipo del bene	palazzina con portici 3 piani fuori terra
Denominazione	n.p.
Attività rilevate	Residenza, commercio

DATI CATASTALI

Elaborato / Anno	Nuovo Catasto Terreni (aggiornamento 2002/2003)
Foglio / Numero Mappa	Fg. 41 N. 115

DATI STRUMENTI URBANISTICI

Piano vigente / Anno	P.R.G.I. 1984
Indicazioni	CS1
Piano adottato / Anno	P.R.G.C. 2005 (in fase di revisione 2007)
Indicazioni	CS; Edifici che necessitano di interventi di manutenzione; Edificio caratterizzante la trama edilizia e urbanistica del centro storico

PROVVEDIMENTI DI TUTELA

Provvedimento	n.r.
Specifiche	n.r.

INDICAZIONI SPECIFICHE DEL PIANO DEL COLORE

CUP riferimento	CUP 2 - Edifici di impianto medievale con rimaneggiamenti di epoche successive connotanti lo scenario storico urbano
MCC consentiti	MCC1, MCC2, MCC3, MCC4, MCC5, MCC6, MCC7, MCC8, MCC9, MCC10, MCC11, MCC12, MCC13, MCC14, MCC15, MCC16, MCC17, MCC18, MCC19, MCC20, MCC21, MCC22, MCC23, MCC24, MCC25, MCC26, MCC27, MCC28, MCC29, MCC30, MCC31, MCC32

ELEMENTI DI PROSPETTO

Codice Record	420	Codice Scheda relativa	154
Elementi	sfondo	Quantità	u.
Materia	intonaco, tinta		
Caratteristiche	finitura al civile		
Colore NCS rilevato	S120-Y30R		
Coerenza	sì		
Conservazione	mediocre		
Note			

Codice Record	421	Codice Scheda relativa	154
Elementi	cornice marcapiano	Quantità	u.
Materia	intonaco, tinta		
Caratteristiche	in rilievo con modanatura e con finitura al civile		
Colore NCS rilevato	S120-Y30R		
Coerenza	sì		
Conservazione	mediocre		
Note			

Codice Record	422	Codice Scheda relativa	154
Elementi	cornice di finestra	Quantità	4
Materia	intonaco, tinta		
Caratteristiche	in rilievo con modanatura e con finitura al civile		
Colore NCS rilevato	0402-Y72R		
Coerenza	sì		
Conservazione	mediocre		
Note			

Codice Record	423	Codice Scheda relativa	154
Elementi	cornicione	Quantità	u.
Materia	intonaco, tinta		
Caratteristiche	in rilievo con modanatura e con finitura al civile		
Colore NCS rilevato	0402-Y72R		
Coerenza	sì		
Conservazione	mediocre		
Note			

Piano del Colore per il Centro Storico

Codice Record	424	Codice Scheda relativa	154
Elementi	portico	Quantità	2 arcate
Materia	intonaco, tinta; intonaco, tinta; intonaco, tinta		
Caratteristiche	arco a tutto sesto su pilastri quadrangolari e parete con finitura al civile; volta a padiglione con finitura al civile; zoccolo con finitura al civile		
Colore NCS rilevato	S0505-Y20R; S0505-Y20R; S3500-N		
Coerenza	sì		
Conservazione	discreta		
Note			
Codice Record	425	Codice Scheda relativa	154
Elementi	finestra	Quantità	4
Materia	legno, vernice		
Caratteristiche	a due battenti con persiane a stecche a due battenti		
Colore NCS rilevato	S2030-Y10R		
Coerenza	sì		
Conservazione	discreta		
Note			
Codice Record	426	Codice Scheda relativa	154
Elementi	vetrina	Quantità	1
Materia	alluminio; metallo; lamiera metallica		
Caratteristiche	serramento fisso più porta a vetri con vetrocamera, con saracinesca e serranda avvolgibile		
Colore NCS rilevato	S1502-B50G		
Coerenza	sì		
Conservazione	buona		
Note			
Codice Record	427	Codice Scheda relativa	154
Elementi	balcone	Quantità	2
Materia	pietra di Luserna; pietra di Luserna; metallo, smalto		
Caratteristiche	lastra squadrata con superficie a spacco naturale; modiglione sagomato; ringhiera di bacchette verticali e curve		
Colore NCS rilevato	S2030-Y10G		
Coerenza	sì		
Conservazione	discreta		
Note			

FONTI DOCUMENTARIE

Codice Record	<input type="text" value="131"/>	Codice Scheda relativa	<input type="text" value="154"/>
Tipo documento	<input type="text" value="n.p."/>		
Autore / Curatore	<input type="text"/>		
Titolo	<input type="text"/>		
Edizione	<input type="text"/>	Anno Edizione	<input type="text"/>
Luogo Edizione	<input type="text"/>		
Collocazione	<input type="text"/>		
Note	<input type="text" value="E' stato possibile consultare solo documenti a carattere generale"/>		

Piano del Colore per il Centro Storico

CODICE SCHEDA

155

Estratto planimetrico



Immagine fotografica



COMPILAZIONE

Data compilazione

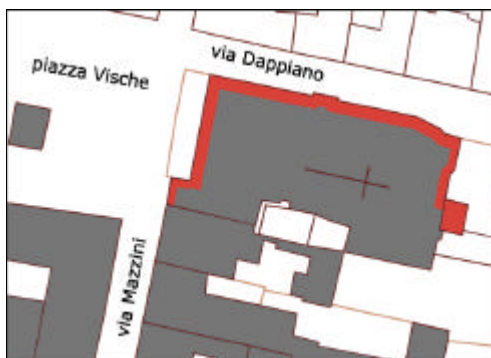
giugno 2007

Aggiornamenti

DATI GENERALI

Regione	Piemonte
Provincia	Vercelli
Comune	Crescentino
Indirizzo	Via Dappiano
Numero Civico	N. 2
Indirizzo Storico	Via Dello Statuto

OGGETTO

Tipo del bene	chiesa parrocchiale
Denominazione	Chiesa Parrocchiale della Vergine Assunta
Attività rilevate	Servizi comuni, luoghi di culto

DATI CATASTALI

Elaborato / Anno	Nuovo Catasto Terreni (aggiornamento 2002/2003)
Foglio / Numero Mappa	Fg. 41 N. C

DATI STRUMENTI URBANISTICI

Piano vigente / Anno	P.R.G.I. 1984
Indicazioni	CS1; SP8c; Chiesa / luogo di culto / cappella; Edifici di valore storico e artistico tutelati ai sensi della legge 1089/1939
Piano adottato / Anno	P.R.G.C. 2005 (in fase di revisione 2007)
Indicazioni	CS; SL19; Edifici che necessitano di interventi di manutenzione; Edificio di pregio e di rilevante interesse architettonico; Fronti su strada di pregio

PROVVEDIMENTI DI TUTELA

Provvedimento	D. Lgs 22/01/2004 n. 42 "Codice dei Beni Culturali e del Paesaggio"
Specifiche	Edificio di proprietà di Persone Giuridiche Private con più di 50 anni

INDICAZIONI SPECIFICHE DEL PIANO DEL COLORE

CUP riferimento	CUP 1 - Edifici di pregio e di rilevante interesse architettonico
MCC consentiti	MCC3, MCC4, MCC9, MCC10, MCC11, MCC12, MCC13, MCC14, MCC20, MCC20, MCC22, MCC23, MCC26

ELEMENTI DI PROSPETTO

Codice Record	428	Codice Scheda relativa	155
Elementi	sfondo	Quantità	u.
Materia	intonaco, tinta; laterizio, intonaco		
Caratteristiche	finitura al civile, stemma su Piazza Vische; faccia a vista e finitura a rinzaffo su Via Dappiano		
Colore NCS rilevato	S0510-Y30R; n.p.		
Coerenza	sì		
Conservazione	buona		
Note			
Codice Record	429	Codice Scheda relativa	155
Elementi	zoccolo	Quantità	u.
Materia	pietra di luserna; laterizio		
Caratteristiche	lastre squadrate con superficie a spacco naturale si Piazza Vische; faccia a vista si Via Dappiano		
Colore NCS rilevato	n.p.; n.p.		
Coerenza	sì		
Conservazione	buona		
Note			
Codice Record	430	Codice Scheda relativa	155
Elementi	cornice marcapiano	Quantità	1
Materia	intonaco, tinta; laterizio		
Caratteristiche	in rilievo con modanatura e con finitura al civile su Piazza Vische; in rilievo con modanatura con finitura faccia a vista su Via Dappiano		
Colore NCS rilevato	S0510-Y30R; n.p.		
Coerenza	sì		
Conservazione	buona		
Note			
Codice Record	431	Codice Scheda relativa	155
Elementi	cornice di porta	Quantità	1
Materia	pietra		
Caratteristiche	in rilievo, scolpita e con modanatura		
Colore NCS rilevato	n.p.		
Coerenza	sì		
Conservazione	discreta		
Note			

Piano del Colore per il Centro Storico

Codice Record	432	Codice Scheda relativa	155
Elementi	timpano; voluta	Quantità	1; 2
Materia	intonaco, tinta; laterizio		
Caratteristiche	in rilievo con modanatura dentellata e con finitura al civile su Piazza Vische; in rilievo con modanatura con finitura faccia a vista su Via Dappiano		
Colore NCS rilevato	S0510-Y30R; n.p.		
Coerenza	sì		
Conservazione	buona		
Note			
Codice Record	433	Codice Scheda relativa	155
Elementi	lesena	Quantità	6
Materia	intonaco, tinta		
Caratteristiche	in rilievo senza modanatura, con capitelli e con finitura al civile		
Colore NCS rilevato	S0510-Y30R		
Coerenza	sì		
Conservazione	buona		
Note			
Codice Record	434	Codice Scheda relativa	155
Elementi	finestra	Quantità	11
Materia	legno, vernice		
Caratteristiche	a due battenti		
Colore NCS rilevato	S5030-Y70R		
Coerenza	sì		
Conservazione	discreta		
Note			
Codice Record	435	Codice Scheda relativa	155
Elementi	porta; portale	Quantità	2; 1; 1
Materia	legno, vernice		
Caratteristiche	a due battenti con pannelli cieci lavorati ad intaglio; con chiusura superiore ad arco a tutto sesto		
Colore NCS rilevato	S5030-Y70R; S5030-Y70R		
Coerenza	sì		
Conservazione	discreta		
Note			

Piano del Colore per il Centro Storico

Codice Record	436	Codice Scheda relativa	155
Elementi	portico	Quantità	1 arcata
Materia	intonaco, tinta; intonaco, tinta		
Caratteristiche	arco a tutto sesto su pilastri sagomati e parete con finitura al civile; volta a crociera con finitura al civile		
Colore NCS rilevato	S0510-Y30R ;S0510-Y10R		
Coerenza	sì		
Conservazione	mediocre		
Note			

FONTI DOCUMENTARIE

Codice Record	40	Codice Scheda relativa	155
Tipo documento	manoscritto		
Autore / Curatore	Commissione d'Ornato della Città di Crescentino		
Titolo	Richieste di Autorizzazione alla Commissione d'Ornato		
Edizione	n.p.	Anno Edizione	21 febbraio 1857
Luogo Edizione	Crescentino		
Collocazione	ASCC, "152. Categoria X. Classe 9°. Anni: 1885 - 1870. Oggetto: Urbanistica (Commissioni d'Ornato)", CR / 10.9, u.a. prov. 2534		
Note	Nel documento si fa riferimento ad un disegno non presente nella pratica		
Codice Record	41	Codice Scheda relativa	155
Tipo documento	manoscritto		
Autore / Curatore	Commissione Edilizia e di Ornati della Città di Crescentino		
Titolo	Richieste di Autorizzazione alla Commissione Edilizia e di Ornati		
Edizione	n.p.	Anno Edizione	30 aprile 1882
Luogo Edizione	Crescentino		
Collocazione	ASCC, "154. Categoria X. Classe 9°. Anni: 1866, 1871-1890. Oggetto: Verbali Commissione Edilizia", CR 10.9, u.a. prov. 2533		
Note			
Codice Record	42	Codice Scheda relativa	155
Tipo documento	manoscritto		
Autore / Curatore	Città di Crescentino - Ufficio Lavori Pubblici		
Titolo	Capitolato generale per l'appalto delle provviste ed opere occorrenti per la manutenzione ordinaria di tutti i fabbricati Comunali, non che dei manufatti esistenti		
Edizione	n.p.	Anno Edizione	10 marzo 1910
Luogo Edizione	Crescentino		
Collocazione	ASCC, "103. Categoria X. Classe 1°. Anni: 1876 - 1935. Oggetto: Restauri e manutenzione edifici, opere pubbliche", CR/ 10.1, u.a. prov. 2525		
Note			
Codice Record	43	Codice Scheda relativa	155
Tipo documento	manoscritto		
Autore / Curatore	Città di Crescentino - Ufficio Lavori Pubblici		
Titolo	Elenco dei prezzi unitari in base ai quali verranno pagate le opere e provviste facienti parte dell'appalto. Murature e simili		
Edizione	n.p.	Anno Edizione	10 marzo 1910
Luogo Edizione	Crescentino		
Collocazione	ASCC, "103. Categoria X. Classe 1°. Anni: 1876 - 1935. Oggetto: Restauri e manutenzione edifici, opere pubbliche", CR/ 10.1, u.a. prov. 2525		
Note			

Piano del Colore per il Centro Storico

Codice Record	44	Codice Scheda relativa	155
Tipo documento	manoscritto		
Autore / Curatore	Città di Crescentino - Ufficio Lavori Pubblici		
Titolo	Elenco dei prezzi unitari in base ai quali verranno pagate le opere e provviste facienti parte dell'appalto. Lavori in metallo		
Edizione	n.p.	Anno Edizione	12 gennaio 1915
Luogo Edizione	Crescentino		
Collocazione	ASCC, "103. Categoria X. Classe 1°. Anni: 1876 - 1935. Oggetto: Restauri e manutenzione edifici, opere pubbliche", CR/ 10.1, u.a. prov. 2525		
Note			
Codice Record	45	Codice Scheda relativa	155
Tipo documento	manoscritto		
Autore / Curatore	Città di Crescentino - Ufficio Lavori Pubblici		
Titolo	Elenco dei prezzi unitari in base ai quali verranno pagate le opere e provviste facienti parte dell'appalto. Lavori in metallo		
Edizione	n.p.	Anno Edizione	15 gennaio 1915
Luogo Edizione	Crescentino		
Collocazione	ASCC, "103. Categoria X. Classe 1°. Anni: 1876 - 1935. Oggetto: Restauri e manutenzione edifici, opere pubbliche", CR/ 10.1, u.a. prov. 2525		
Note			
Codice Record	46	Codice Scheda relativa	155
Tipo documento	manoscritto		
Autore / Curatore	Città di Crescentino - Ufficio Lavori Pubblici		
Titolo	Capitolato generale per l'appalto delle provviste ed opere occorrenti per la manutenzione ordinaria di tutti i fabbricati Comunali, non che dei manufatti esistenti		
Edizione	n.p.	Anno Edizione	23 gennaio 1915
Luogo Edizione	Crescentino		
Collocazione	ASCC, "103. Categoria X. Classe 1°. Anni: 1876 - 1935. Oggetto: Restauri e manutenzione edifici, opere pubbliche", CR/ 10.1, u.a. prov. 2525		
Note			
Codice Record	47	Codice Scheda relativa	155
Tipo documento	manoscritto		
Autore / Curatore	Città di Crescentino - Ufficio Lavori Pubblici		
Titolo	Elenco dei prezzi unitari in base ai quali verranno pagate le opere e provviste facienti parte dell'appalto. Lavori in legno		
Edizione	n.p.	Anno Edizione	10 marzo 1915
Luogo Edizione	Crescentino		
Collocazione	ASCC, "103. Categoria X. Classe 1°. Anni: 1876 - 1935. Oggetto: Restauri e manutenzione edifici, opere pubbliche", CR/ 10.1, u.a. prov. 2525		
Note			

Piano del Colore per il Centro Storico

Codice Record	75	Codice Scheda relativa	155
Tipo documento	manoscritto		
Autore / Curatore	Città di Crescentino		
Titolo	Elenco spese per lavori di riparazione		
Edizione	n.p.	Anno Edizione	[1689-1725]
Luogo Edizione	Crescentino		
Collocazione	ASCC, "1583 - 1773 Riparazione della Chiesa Parrocchiale matrice", CR 1030		
Note			
Codice Record	76	Codice Scheda relativa	155
Tipo documento	manoscritto		
Autore / Curatore	Città di Crescentino		
Titolo	Elenco spese per lavori di riparazione		
Edizione	n.p.	Anno Edizione	7 marzo 1773
Luogo Edizione	Crescentino		
Collocazione	ASCC, "1583 - 1773 Riparazione della Chiesa Parrocchiale matrice", CR 1030		
Note			
Codice Record	77	Codice Scheda relativa	155
Tipo documento	iconografia		
Autore / Curatore	n.p.		
Titolo	Tipo della totale Fabbrica, e sito posseduto dai soppressi P.P. dell'Oratorio		
Edizione	n.p.	Anno Edizione	[1773]
Luogo Edizione	Crescentino		
Collocazione	ASCC, "1583 - 1773 Riparazione della Chiesa Parrocchiale matrice", CR 1030		
Note	Disegno - Piante e sezione acquerellati		
Codice Record	78	Codice Scheda relativa	155
Tipo documento	manoscritto		
Autore / Curatore	Città di Crescentino		
Titolo	Elenco spese per lavori di riparazione		
Edizione	n.p.	Anno Edizione	14 gennaio 1811
Luogo Edizione	Crescentino		
Collocazione	ASCC, "1811 - 1850 Ricostruzioni e Riparazione alla Chiesa Parrocchiale", CR 1033		
Note			

Piano del Colore per il Centro Storico

Codice Record	79	Codice Scheda relativa	155
Tipo documento	iconografia		
Autore / Curatore	Bonsignore		
Titolo	Calcolo per la riduzione a coperto del Peristillo avanti la Chiesa Parrocchiale di Crescentino secondo il Disegno del Sig.e Professore Bonsignore (...)		
Edizione	n.p.	Anno Edizione	19 luglio 1817
Luogo Edizione	Crescentino		
Collocazione	ASCC, "1811 - 1850 Ricostruzioni e Riparazione alla Chiesa Parrocchiale", CR 1033		
Note	Disegno - Piante, sezioni e prospetti acquerellati		
Codice Record	87	Codice Scheda relativa	155
Tipo documento	manoscritto		
Autore / Curatore	Fratelli Ferrari Fondachis		
Titolo	Conto spedizioni da Fondaco fatte dalli inf.ti con avviso del M. Rever.do Sig.re Preposto D.n Zapelloni previo ordine dell'Ill.mo Sig.r Sindaco		
Edizione	n.p.	Anno Edizione	25 maggio 1828
Luogo Edizione	Crescentino		
Collocazione	ASCC, "1811 - 1850 Ricostruzioni e Riparazione alla Chiesa Parrocchiale", CR 1033		
Note			
Codice Record	88	Codice Scheda relativa	155
Tipo documento	iconografia		
Autore / Curatore	n.p.		
Titolo	Spaccato della Nuova portina d'entrata da formarsi nel Nuovo Presbiterio della Città di Crescentino		
Edizione	n.p.	Anno Edizione	1831
Luogo Edizione	Crescentino		
Collocazione	ASCC, "1811 - 1850 Ricostruzioni e Riparazione alla Chiesa Parrocchiale", CR 1033		
Note	Disegno - Prospetto		
Codice Record	89	Codice Scheda relativa	155
Tipo documento	manoscritto		
Autore / Curatore	Laurella Pietro Misuratore Piazza		
Titolo	Perizia di stima regolare dei lavori occorrenti a farsi nella Chiesa Parrocchiale di questa Città		
Edizione	n.p.	Anno Edizione	16 maggio 1830
Luogo Edizione	Crescentino		
Collocazione	ASCC, "1830 - 1843 Riparazioni alla Chiesa parrocchiale matrice, e Campane 1° supplemento", CR 1034		
Note			

Piano del Colore per il Centro Storico

Codice Record	90	Codice Scheda relativa	155
Tipo documento	iconografia		
Autore / Curatore	n.p.		
Titolo	Disegni e Perizia ossia Progetto di una nuova Chiesa Parrocchiale		
Edizione	n.p.	Anno Edizione	4 maggio 1836
Luogo Edizione	Crescentino		
Collocazione	ASCC, "1836 Disegni e Perizia ossia Progetto di una nuova Chiesa Parrocchiale", CR 1037		
Note	Disegno - Piante, sezioni e prospetti acquerellati		
Codice Record	91	Codice Scheda relativa	155
Tipo documento	manoscritto		
Autore / Curatore	Città di Crescentino		
Titolo	Atti della pratica per la nuova gradinata avanti la Chiesa		
Edizione	n.p.	Anno Edizione	26 dicembre 1852
Luogo Edizione	Crescentino		
Collocazione	ASCC, "1840 - 1854 Atti riflettenti il Parroco, la Chiesa parrocchiale matrice, l'organo della stessa Chiesa, l'Orologio situato sulla casa abitata dal parroco, e le Campane"		
Note	Disegno - Pianta e sezione		
Codice Record	101	Codice Scheda relativa	155
Tipo documento	iconografia		
Autore / Curatore	Città di Crescentino		
Titolo	Ordinato e pratica per riparazione o riforma degli abbellimenti della facciata della Chiesa parrocchiale		
Edizione	n.p.	Anno Edizione	5 maggio 1856
Luogo Edizione	Crescentino		
Collocazione	ASCC, "1853 - 1860 Titoli riflettenti la Chiesa parrocchiale matrice, l'orologio della casa parrocchiale, l'orologio della Torre, il campanile, le Campane, l'Organo etc", CR		
Note	Disegno - Prospetto		

Piano del Colore per il Centro Storico

CODICE SCHEDA

156

Estratto planimetrico



Immagine fotografica



COMPILAZIONE

Data compilazione

giugno 2007

Aggiornamenti

DATI GENERALI

Regione	Piemonte
Provincia	Vercelli
Comune	Crescentino
Indirizzo	Via Mazzini - lato est
Numero Civico	N. 43
Indirizzo Storico	Via Dei Portici n. 12

OGGETTO

Tipo del bene	palazzina con portici 2,5 piani fuori terra
Denominazione	n.p.
Attività rilevate	Residenza, commercio

DATI CATASTALI

Elaborato / Anno	Nuovo Catasto Terreni (aggiornamento 2002/2003)
Foglio / Numero Mappa	Fg. 41 N. 176

DATI STRUMENTI URBANISTICI

Piano vigente / Anno	P.R.G.I. 1984
Indicazioni	CS1
Piano adottato / Anno	P.R.G.C. 2005 (in fase di revisione 2007)
Indicazioni	CS; Edifici che necessitano di interventi di manutenzione; Edificio caratterizzante la trama edilizia e urbanistica del centro storico

PROVVEDIMENTI DI TUTELA

Provvedimento	n.r.
Specifiche	n.r.

INDICAZIONI SPECIFICHE DEL PIANO DEL COLORE

CUP riferimento	CUP 4 - Edifici con fronti che presentano caratteri formali riconducibili al secolo XIX e ai primi decenni del secolo XX connotanti lo scenario storico urbano
MCC consentiti	MCC1, MCC2, MCC3, MCC4, MCC5, MCC6, MCC9, MCC10, MCC11, MCC12, MCC13, MCC14, MCC20, MCC21, MCC26, MCC28

ELEMENTI DI PROSPETTO

Codice Record	437	Codice Scheda relativa	156
Elementi	sfondo	Quantità	u.
Materia	intonaco, tinta; intonaco, tinta		
Caratteristiche	finto bugnato con finitura a frattazzo; finitura a frattazzo		
Colore NCS rilevato	S1002-Y50R; S0520-Y10R		
Coerenza	sì		
Conservazione	buona		
Note			
Codice Record	438	Codice Scheda relativa	156
Elementi	zoccolo	Quantità	u.
Materia	pietra di Luserna		
Caratteristiche	lastre squadrate con superficie semilevigata		
Colore NCS rilevato	n.p.		
Coerenza	media		
Conservazione	discreta		
Note			
Codice Record	439	Codice Scheda relativa	156
Elementi	cornice di finestra	Quantità	4
Materia	intonaco, tinta		
Caratteristiche	in rilievo con modanatura, concio chiave e con finitura al civile		
Colore NCS rilevato	S1002-Y		
Coerenza	sì		
Conservazione	buona		
Note			
Codice Record	440	Codice Scheda relativa	156
Elementi	cornicione	Quantità	u.
Materia	intonaco, tinta		
Caratteristiche	in rilievo con modanatura e con finitura al civile		
Colore NCS rilevato	S1002-Y		
Coerenza	sì		
Conservazione	discreta		
Note			

Piano del Colore per il Centro Storico

Codice Record	441	Codice Scheda relativa	156
Elementi	portico	Quantità	2 arcate
Materia	intonaco, tinta, granito rosa; intonaco, tinta; serizzo		
Caratteristiche	arco ribassato su pilastri quadrangolari, parete con finitura al civile e marmette levigate con disposizione regolare sulla parete di fondo; soletta con finitura al civile; zoccolo in marmette levigate con disposizione regolare		
Colore NCS rilevato	0402-Y72R, n.p.; 0402-Y72R; n.p.		
Coerenza	media		
Conservazione	buona		
Note			
Codice Record	442	Codice Scheda relativa	156
Elementi	finestra	Quantità	4
Materia	legno, vernice		
Caratteristiche	a due battenti con persiane a stecche a due battenti		
Colore NCS rilevato	S2030-Y50R		
Coerenza	sì		
Conservazione	buona		
Note			
Codice Record	443	Codice Scheda relativa	156
Elementi	vetrina	Quantità	2
Materia	alluminio; lamiera metallica		
Caratteristiche	serramento fisso più porta a vetri con vetrocamera e serranda avvolgibile		
Colore NCS rilevato	S3010-Y30R		
Coerenza	sì		
Conservazione	buona		
Note			
Codice Record	444	Codice Scheda relativa	156
Elementi	balcone	Quantità	1
Materia	cls; cls; cls		
Caratteristiche	soletta con modanatura; modiglione modellato a stampo; parapetto in elementi modellati a stampo		
Colore NCS rilevato	S0502-G50Y		
Coerenza	media		
Conservazione	buona		
Note			

FONTI DOCUMENTARIE

Codice Record	48	Codice Scheda relativa	156
Tipo documento	manoscritto		
Autore / Curatore	Commissione Edilizia e di Ornati della Città di Crescentino		
Titolo	Richieste di Autorizzazione alla Commissione Edilizia e di Ornati		
Edizione	n.p.	Anno Edizione	7 febbraio 1882
Luogo Edizione	Crescentino		
Collocazione	ASCC, "154. Categoria X. Classe 9°. Anni: 1866, 1871-1890. Oggetto: Verbali Commissione Edilizia", CR 10.9, u.a. prov. 2533		
Note	Disegno - Prospetto		
Codice Record	49	Codice Scheda relativa	156
Tipo documento	manoscritto		
Autore / Curatore	Commissione Edilizia e di Ornati della Città di Crescentino		
Titolo	Richieste di Autorizzazione alla Commissione Edilizia e di Ornati		
Edizione	n.p.	Anno Edizione	31 marzo 1882
Luogo Edizione	Crescentino		
Collocazione	ASCC, "154. Categoria X. Classe 9°. Anni: 1866, 1871-1890. Oggetto: Verbali Commissione Edilizia", CR 10.9, u.a. prov. 2533		
Note	Disegno - Prospetto		
Codice Record	50	Codice Scheda relativa	156
Tipo documento	manoscritto		
Autore / Curatore	Commissione Edilizia e di Ornati della Città di Crescentino		
Titolo	Richieste di Autorizzazione alla Commissione Edilizia e di Ornati		
Edizione	n.p.	Anno Edizione	15 marzo 1884
Luogo Edizione	Crescentino		
Collocazione	ASCC, "154. Categoria X. Classe 9°. Anni: 1866, 1871-1890. Oggetto: Verbali Commissione Edilizia", CR 10.9, u.a. prov. 2533		
Note	Disegno - Prospetto		

Piano del Colore per il Centro Storico

CODICE SCHEDA

157

Estratto planimetrico



Immagine fotografica



COMPILAZIONE

Data compilazione

giugno 2007

Aggiornamenti

DATI GENERALI

Regione	Piemonte
Provincia	Vercelli
Comune	Crescentino
Indirizzo	Via Mazzini - lato est
Numero Civico	N. 45-47-49
Indirizzo Storico	Via Dei Portici

OGGETTO

Tipo del bene	palazzina con portici 2,5 piani fuori terra
Denominazione	Casa Caretto
Attività rilevate	Residenza, commercio

DATI CATASTALI

Elaborato / Anno	Nuovo Catasto Terreni (aggiornamento 2002/2003)
Foglio / Numero Mappa	Fg. 41 N. 170

DATI STRUMENTI URBANISTICI

Piano vigente / Anno	P.R.G.I. 1984
Indicazioni	CS1
Piano adottato / Anno	P.R.G.C. 2005 (in fase di revisione 2007)
Indicazioni	CS; Edifici che necessitano di interventi di manutenzione; Edificio caratterizzante la trama edilizia e urbanistica del centro storico; Fronti su strada di pregio

PROVVEDIMENTI DI TUTELA

Provvedimento	n.r.
Specifiche	n.r.

INDICAZIONI SPECIFICHE DEL PIANO DEL COLORE

CUP riferimento	CUP 1 - Edifici di pregio e di rilevante interesse architettonico
MCC consentiti	MCC3, MCC4, MCC9, MCC10, MCC11, MCC12, MCC13, MCC14, MCC20, MCC20, MCC22, MCC23, MCC26

ELEMENTI DI PROSPETTO

Codice Record	445	Codice Scheda relativa	157
Elementi	sfondo	Quantità	u.
Materia	intonaco; laterizio		
Caratteristiche	finto bugnato con finitura bocciardata; faccia a vista		
Colore NCS rilevato	S4005-R50B; n.p.		
Coerenza	media		
Conservazione	buona		
Note			
Codice Record	446	Codice Scheda relativa	157
Elementi	zoccolo	Quantità	u.
Materia	intonaco		
Caratteristiche	in rilievo con finitura a rinzaffo		
Colore NCS rilevato	S1002-Y50R		
Coerenza	sì		
Conservazione	discreta		
Note			
Codice Record	447	Codice Scheda relativa	157
Elementi	cornice di finestra	Quantità	3
Materia	intonaco, tinta		
Caratteristiche	in rilievo senza modanatura		
Colore NCS rilevato	S0505-Y10R		
Coerenza	sì		
Conservazione	mediocre		
Note			
Codice Record	448	Codice Scheda relativa	157
Elementi	cornicione	Quantità	u.
Materia	laterizio		
Caratteristiche	in rilievo con modanatura e archetti		
Colore NCS rilevato	n.p.		
Coerenza	sì		
Conservazione	buona		
Note			

Piano del Colore per il Centro Storico

Codice Record	449	Codice Scheda relativa	157
Elementi	portico	Quantità	3 arcate
Materia	intonaco, tinta; laterizio; intonaco, tinta		
Caratteristiche	arco a tutto sesto su pilastri quadrangolari e parete con finitura al civile; volta a vela con finitura faccia a vista; zoccolo con finitura al civile		
Colore NCS rilevato	S0510-Y10R; n.p. ;S2005-B80G		
Coerenza	media		
Conservazione	buona		
Note			
Codice Record	450	Codice Scheda relativa	157
Elementi	finestra	Quantità	6
Materia	legno, vernice		
Caratteristiche	a due battenti con persiane a stecche a due battenti e con sportello a sporgere		
Colore NCS rilevato	S1060-Y20R		
Coerenza	sì		
Conservazione	discreta		
Note			
Codice Record	451	Codice Scheda relativa	157
Elementi	portone	Quantità	1
Materia	legno, vernice		
Caratteristiche	a due battenti e porta di servizio con assi inchiodate in orizzontale		
Colore NCS rilevato	S8010-Y50R		
Coerenza	sì		
Conservazione	discreta		
Note			
Codice Record	452	Codice Scheda relativa	157
Elementi	vetrina	Quantità	2
Materia	legno, vernice; lamiera metallica		
Caratteristiche	serramento fisso più porta a vetri con vetrocamera e serranda avvolgibile		
Colore NCS rilevato	S6020-Y70R		
Coerenza	sì		
Conservazione	buona		
Note			

Piano del Colore per il Centro Storico

Codice Record	453	Codice Scheda relativa	157
Elementi	balcone	Quantità	1
Materia	pietra di Luserna; pietra di Luserna; metallo, smalto		
Caratteristiche	lastra sagomata con superficie a spacco naturale; modiglione sagomato; ringhiera di bacchette curve		
Colore NCS rilevato	S3020-Y30R		
Coerenza	sì		
Conservazione	mediocre		
Note			

FONTI DOCUMENTARIE

Codice Record	132	Codice Scheda relativa	157
Tipo documento	n.p.		
Autore / Curatore			
Titolo			
Edizione		Anno Edizione	
Luogo Edizione			
Collocazione			
Note	E' stato possibile consultare solo documenti a carattere generale		

Piano del Colore per il Centro Storico

CODICE SCHEDA

158

Estratto planimetrico

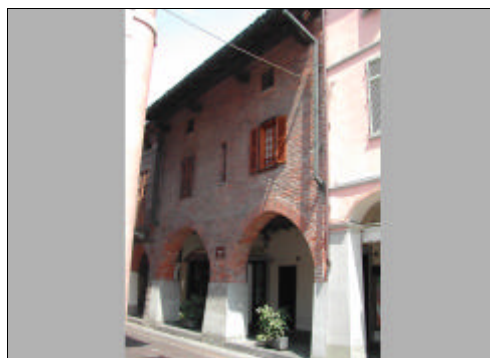

Immagine fotografica

**COMPILAZIONE**Data compilazione
giugno 2007

Aggiornamenti

DATI GENERALI

Regione	Piemonte
Provincia	Vercelli
Comune	Crescentino
Indirizzo	Via Mazzini - lato est
Numero Civico	N. 51-53-55
Indirizzo Storico	Via Dei Portici

OGGETTO

Tipo del bene	palazzina con portici 2,5 piani fuori terra
Denominazione	Casa Graziano
Attività rilevate	Residenza, commercio

DATI CATASTALI

Elaborato / Anno	Nuovo Catasto Terreni (aggiornamento 2002/2003)
Foglio / Numero Mappa	Fg. 41 N. 169

DATI STRUMENTI URBANISTICI

Piano vigente / Anno	P.R.G.I. 1984
Indicazioni	CS1
Piano adottato / Anno	P.R.G.C. 2005 (in fase di revisione 2007)
Indicazioni	CS; Edifici che necessitano di interventi di manutenzione; Edificio di pregio e di rilevante interesse architettonico; Fronti su strada di pregio

PROVVEDIMENTI DI TUTELA

Provvedimento	n.r.
Specifiche	n.r.

INDICAZIONI SPECIFICHE DEL PIANO DEL COLORE

CUP riferimento	CUP 1 - Edifici di pregio e di rilevante interesse architettonico
MCC consentiti	MCC3, MCC4, MCC9, MCC10, MCC11, MCC12, MCC13, MCC14, MCC20, MCC20, MCC22, MCC23, MCC26

ELEMENTI DI PROSPETTO

Codice Record	454	Codice Scheda relativa	158
Elementi	sfondo	Quantità	u.
Materia	intonaco; laterizio		
Caratteristiche	finitura a rinzaffo; faccia a vista		
Colore NCS rilevato	S1005-Y10R; n.p.		
Coerenza	media		
Conservazione	discreta		
Note			
Codice Record	455	Codice Scheda relativa	158
Elementi	zoccolo	Quantità	u.
Materia	intonaco		
Caratteristiche	in rilievo con finitura a rinzaffo		
Colore NCS rilevato	S1002-Y50R		
Coerenza	sì		
Conservazione	discreta		
Note			
Codice Record	456	Codice Scheda relativa	158
Elementi	cornice di finestra	Quantità	2
Materia	laterizio		
Caratteristiche	in rilievo ad arco a sesto acuto		
Colore NCS rilevato	n.p.		
Coerenza	sì		
Conservazione	discreta		
Note			
Codice Record	457	Codice Scheda relativa	158
Elementi	portico	Quantità	2 arcate
Materia	intonaco tinta; legno, vernice; pietra		
Caratteristiche	arco a tutto sesto su pilastri sagomati e parete con finitura al civile; solaio con travi trasversali e listellatura longitudinale; zoccolo in lastre squadrate con superficie semilevigata		
Colore NCS rilevato	S0510-Y10R; n.p.; n.p.		
Coerenza	media		
Conservazione	buona		
Note			

Piano del Colore per il Centro Storico

Codice Record	458	Codice Scheda relativa	158
Elementi	finestra	Quantità	5
Materia	legno, vernice		
Caratteristiche	a due battenti con persiane a stecche a due battenti al piano I; fissa senza persiana al piano II e la feritoia del piano I		
Colore NCS rilevato	S1060-Y20R		
Coerenza	sì		
Conservazione	buona		
Note			
Codice Record	459	Codice Scheda relativa	158
Elementi	porta	Quantità	1
Materia	legno, vernice		
Caratteristiche	ad un battente con assi inchiodate in orizzontale		
Colore NCS rilevato	S8010-Y50R		
Coerenza	sì		
Conservazione	buona		
Note			
Codice Record	460	Codice Scheda relativa	158
Elementi	vetrina	Quantità	2
Materia	legno, vernice; lamiera metallica		
Caratteristiche	serramento fisso più porta a vetri con vetrocamera e serranda avvolgibile		
Colore NCS rilevato	S5040-Y70R		
Coerenza	sì		
Conservazione	buona		
Note			
Codice Record	461	Codice Scheda relativa	158
Elementi	sfondo	Quantità	u.
Materia	intonaco, tinta; intonaco, tinta		
Caratteristiche	finitura a frattazzo; finitura a frattazzo		
Colore NCS rilevato	S1005-Y10R; S1020-Y70R		
Coerenza	no		
Conservazione	recente intervento di reintonacatura e ritinteggiatura		
Note			

Piano del Colore per il Centro Storico

Codice Record	462	Codice Scheda relativa	158
Elementi	zoccolo	Quantità	u.
Materia	intonaco		
Caratteristiche	in rilievo con finitura a rinzaffo		
Colore NCS rilevato	S1002-Y50R		
Coerenza	sì		
Conservazione	recente intervento di reintonacatura e ritinteggiatura		
Note			
Codice Record	463	Codice Scheda relativa	158
Elementi	cornice marcapiano	Quantità	2
Materia	intonaco, tinta		
Caratteristiche	in rilievo senza modanatura e con finitura al civile		
Colore NCS rilevato	S2000-N		
Coerenza	sì		
Conservazione	recente intervento di reintonacatura e ritinteggiatura		
Note			
Codice Record	464	Codice Scheda relativa	158
Elementi	cornicione	Quantità	u.
Materia	intonaco, tinta		
Caratteristiche	in rilievo con modanatura e con finitura al civile		
Colore NCS rilevato	S2000-N		
Coerenza	sì		
Conservazione	recente intervento di reintonacatura e ritinteggiatura		
Note			

FONTI DOCUMENTARIE

Codice Record	51	Codice Scheda relativa	158
Tipo documento	manoscritto		
Autore / Curatore	Commissione d'Ornato della Città di Crescentino		
Titolo	Richieste di Autorizzazione alla Commissione d'Ornato		
Edizione	n.p.	Anno Edizione	28 aprile 1870
Luogo Edizione	Crescentino		
Collocazione	ASCC, "152. Categoria X. Classe 9°. Anni: 1885 - 1870. Oggetto: Urbanistica (Commissioni d'Ornato)", CR / 10.9, u.a. prov. 2534		
Note			

Piano del Colore per il Centro Storico

CODICE SCHEDA

159

Estratto planimetrico



Immagine fotografica

**COMPILAZIONE**Data compilazione
giugno 2007

Aggiornamenti

DATI GENERALI

Regione	Piemonte
Provincia	Vercelli
Comune	Crescentino
Indirizzo	Via Mazzini - lato est
Numero Civico	N. 57-59
Indirizzo Storico	Via Dei Portici

OGGETTO

Tipo del bene	palazzina con portici 3 piani fuori terra
Denominazione	n.p.
Attività rilevate	Residenza, commercio

DATI CATASTALI

Elaborato / Anno	Nuovo Catasto Terreni (aggiornamento 2002/2003)
Foglio / Numero Mappa	Fg. 41 N. 168

DATI STRUMENTI URBANISTICI

Piano vigente / Anno	P.R.G.I. 1984
Indicazioni	CS1
Piano adottato / Anno	P.R.G.C. 2005 (in fase di revisione 2007)
Indicazioni	CS; Edifici che non necessitano di interventi; Edificio caratterizzante la trama edilizia e urbanistica del centro storico

PROVVEDIMENTI DI TUTELA

Provvedimento	n.r.
Specifiche	n.r.

INDICAZIONI SPECIFICHE DEL PIANO DEL COLORE

CUP riferimento	CUP 2 - Edifici di impianto medievale con rimaneggiamenti di epoche successive connotanti lo scenario storico urbano
MCC consentiti	MCC1, MCC2, MCC3, MCC4, MCC5, MCC6, MCC7, MCC8, MCC9, MCC10, MCC11, MCC12, MCC13, MCC14, MCC15, MCC16, MCC17, MCC18, MCC19, MCC20, MCC21, MCC22, MCC23, MCC24, MCC25, MCC26, MCC27, MCC28, MCC29, MCC30, MCC31, MCC32

ELEMENTI DI PROSPETTO

Codice Record	574	Codice Scheda relativa	159
Elementi	sfondo	Quantità	u.
Materia	intonaco, tinta		
Caratteristiche	finitura al civile		
Colore NCS rilevato	S1020-Y70R		
Coerenza	sì		
Conservazione	recente intervento di reintonacatura e ritinteggiatura		
Note			
Codice Record	575	Codice Scheda relativa	159
Elementi	cornice marcapiano	Quantità	2
Materia	intonaco, tinta		
Caratteristiche	in rilievo senza modanatura e con finitura al civile		
Colore NCS rilevato	S1502-R		
Coerenza	sì		
Conservazione	recente intervento di reintonacatura e ritinteggiatura		
Note			
Codice Record	576	Codice Scheda relativa	159
Elementi	cornicione	Quantità	1
Materia	intonaco, tinta		
Caratteristiche	in rilievo con modanatura e con finitura al civile		
Colore NCS rilevato	S1502-R		
Coerenza	sì		
Conservazione	recente intervento di reintonacatura e ritinteggiatura		
Note			
Codice Record	465	Codice Scheda relativa	159
Elementi	portico	Quantità	3 arcate
Materia	pietra, intonaco, tinta; intonaco, tinta; intonaco, tinta		
Caratteristiche	arco ribassato su pilastri quadrangolari e colonna con superficie levigata, parete con finitura al civile; volta a vela; zoccolo con finitura al civile		
Colore NCS rilevato	S0510-Y10R; S0510-Y10R; S3005-G20Y		
Coerenza	sì		
Conservazione	mediocre		
Note			

Piano del Colore per il Centro Storico

Codice Record	466	Codice Scheda relativa	159
Elementi	finestra	Quantità	6
Materia	legno, vernice		
Caratteristiche	a due battenti con persiane a stecche a due battenti		
Colore NCS rilevato	S1002-B50G		
Coerenza	media		
Conservazione	buona		
Note			
Codice Record	467	Codice Scheda relativa	159
Elementi	vetrina; accesso carraio	Quantità	2; 1
Materia	legno, vernice		
Caratteristiche	serramento fisso più porta a vetri con vetrocamera e serranda avvolgibile		
Colore NCS rilevato	S7020-Y70R; n.p.		
Coerenza	sì		
Conservazione	buona		
Note			
Codice Record	468	Codice Scheda relativa	159
Elementi	balcone	Quantità	2
Materia	pietra di Luserna; pietra di Luserna; metallo, smalto		
Caratteristiche	lastra squadrata con angoli smussati con superficie semilevigata; modiglione sagomato; ringhiera di bacchette verticali e curvate		
Colore NCS rilevato	S7502-B		
Coerenza	sì		
Conservazione	buona		
Note			

FONTI DOCUMENTARIE

Codice Record	52	Codice Scheda relativa	159
Tipo documento	manoscritto		
Autore / Curatore	Commissione d'Ornato della Città di Crescentino		
Titolo	Richieste di Autorizzazione alla Commissione d'Ornato		
Edizione	n.p.	Anno Edizione	21 agosto 1856
Luogo Edizione	Crescentino		
Collocazione	ASCC, "152. Categoria X. Classe 9°. Anni: 1885 - 1870. Oggetto: Urbanistica (Commissioni d'Ornato)", CR / 10.9, u.a. prov. 2534		
Note			

Piano del Colore per il Centro Storico

CODICE SCHEDA

160

Estratto planimetrico



Immagine fotografica



COMPILAZIONE

Data compilazione

giugno 2007

Aggiornamenti

DATI GENERALI

Regione	Piemonte
Provincia	Vercelli
Comune	Crescentino
Indirizzo	Via Mazzini - lato est; Corso Roma - lato nord
Numero Civico	N. 61-63-65; N. 49-49bis-51
Indirizzo Storico	Via Dei Portici; Via Vittorio Emanuele

OGGETTO

Tipo del bene	palazzina con portici 3 piani fuori terra
Denominazione	n.p.
Attività rilevate	Residenza, commercio

DATI CATASTALI

Elaborato / Anno	Nuovo Catasto Terreni (aggiornamento 2002/2003)
Foglio / Numero Mappa	Fg. 41 N. 164, 165, 166

DATI STRUMENTI URBANISTICI

Piano vigente / Anno	P.R.G.I. 1984
Indicazioni	CS1
Piano adottato / Anno	P.R.G.C. 2005 (in fase di revisione 2007)
Indicazioni	CS; Edifici che necessitano di interventi di manutenzione; Edificio caratterizzante la trama edilizia e urbanistica del centro storico

PROVVEDIMENTI DI TUTELA

Provvedimento	n.r.
Specifiche	n.r.

INDICAZIONI SPECIFICHE DEL PIANO DEL COLORE

CUP riferimento	CUP 2 - Edifici di impianto medievale con rimaneggiamenti di epoche successive connotanti lo scenario storico urbano
MCC consentiti	MCC1, MCC2, MCC3, MCC4, MCC5, MCC6, MCC7, MCC8, MCC9, MCC10, MCC11, MCC12, MCC13, MCC14, MCC15, MCC16, MCC17, MCC18, MCC19, MCC20, MCC21, MCC22, MCC23, MCC24, MCC25, MCC26, MCC27, MCC28, MCC29, MCC30, MCC31, MCC32

ELEMENTI DI PROSPETTO

Codice Record	469	Codice Scheda relativa	160
Elementi	sfondo	Quantità	u.
Materia	intonaco		
Caratteristiche	finitura a rinzaffo		
Colore NCS rilevato	S1002-Y50R		
Coerenza	sì		
Conservazione	buona		
Note			
Codice Record	470	Codice Scheda relativa	160
Elementi	zoccolo	Quantità	u.
Materia	intonaco		
Caratteristiche	finitura a rinzaffo		
Colore NCS rilevato	S4005-R50B		
Coerenza	sì		
Conservazione	mediocre		
Note			
Codice Record	471	Codice Scheda relativa	160
Elementi	cornice marcapiano	Quantità	4
Materia	intonaco		
Caratteristiche	in rilievo senza modanatura e con finitura a rinzaffo		
Colore NCS rilevato	S1002-Y50R		
Coerenza	sì		
Conservazione	mediocre		
Note			
Codice Record	472	Codice Scheda relativa	160
Elementi	cornicione	Quantità	u.
Materia	intonaco, tinta		
Caratteristiche	in rilievo con modanatura e con finitura al civile		
Colore NCS rilevato	S0502-Y		
Coerenza	sì		
Conservazione	buona		
Note			

Piano del Colore per il Centro Storico

Codice Record	473	Codice Scheda relativa	160
Elementi	portico	Quantità	3 arcate
Materia	intonaco, tinta; intonaco, tinta; intonaco, tinta		
Caratteristiche	due archi a tutto sesto e un arco ribassato su pilastri quadrangolari e parete con finitura al civile; volta a vela con finitura al civile; zoccolo con finitura al civile		
Colore NCS rilevato	S0505-Y20R; S0505-Y20R; S1502-B		
Coerenza	sì		
Conservazione	buona		
Note			
Codice Record	474	Codice Scheda relativa	160
Elementi	finestra	Quantità	22
Materia	legno, vernice; alluminio		
Caratteristiche	a due battenti con persiane a stecche a due battenti		
Colore NCS rilevato	0501-Y20R; S0510-Y20R		
Coerenza	media		
Conservazione	discreta		
Note			
Codice Record	475	Codice Scheda relativa	160
Elementi	porta	Quantità	1
Materia	alluminio; lamiera metallica		
Caratteristiche	a due battenti a vetri con serranda avvolgibile		
Colore NCS rilevato	S7502-B		
Coerenza	no		
Conservazione	discreta		
Note			
Codice Record	476	Codice Scheda relativa	160
Elementi	vetrina	Quantità	5
Materia	alluminio; lamiera metallica		
Caratteristiche	a due battenti a vetri con serranda avvolgibile		
Colore NCS rilevato	S5030-Y70R		
Coerenza	sì		
Conservazione	discreta		
Note			

Piano del Colore per il Centro Storico

Codice Record	477	Codice Scheda relativa	160
Elementi	balcone	Quantità	10
Materia	pietra di Luserna; pietra di Luserna; metallo, smalto		
Caratteristiche	lastra squadrata con superficie semilevigata; modiglione sagomato; ringhiera di bacchette verticali e curvate		
Colore NCS rilevato	0501-Y20R		
Coerenza	sì		
Conservazione	discreta		
Note			

FONTI DOCUMENTARIE

Codice Record	53	Codice Scheda relativa	160
Tipo documento	manoscritto		
Autore / Curatore	Commissione d'Ornato della Città di Crescentino		
Titolo	Richieste di Autorizzazione alla Commissione d'Ornato		
Edizione	n.p.	Anno Edizione	18 settembre 1862
Luogo Edizione	Crescentino		
Collocazione	ASCC, "152. Categoria X. Classe 9°. Anni: 1885 - 1870. Oggetto: Urbanistica (Commissioni d'Ornato)", CR / 10.9, u.a. prov. 2534		
Note			
Codice Record	54	Codice Scheda relativa	160
Tipo documento	manoscritto		
Autore / Curatore	Commissione d'Ornato della Città di Crescentino		
Titolo	Richieste di Autorizzazione alla Commissione d'Ornato		
Edizione	n.p.	Anno Edizione	30 settembre 1871
Luogo Edizione	Crescentino		
Collocazione	ASCC, "154. Categoria X. Classe 9°. Anni: 1866, 1871-1890. Oggetto: Verbali Commissione Edilizia", CR 10.9, u.a. prov. 2533		
Note			

Piano del Colore per il Centro Storico

CODICE SCHEDA

161

Estratto planimetrico



Immagine fotografica



COMPILAZIONE

Data compilazione

giugno 2007

Aggiornamenti

DATI GENERALI

Regione	Piemonte
Provincia	Vercelli
Comune	Crescentino
Indirizzo	Via Mazzini - lato est; Corso Roma - lato sud
Numero Civico	N. 67; N. 54-56-56A
Indirizzo Storico	Via Dei Portici; Via Vittorio Emanuele

OGGETTO

Tipo del bene	palazzina con portici 3 piani fuori terra
Denominazione	n.p.
Attività rilevate	Residenza, commercio

DATI CATASTALI

Elaborato / Anno	Nuovo Catasto Terreni (aggiornamento 2002/2003)
Foglio / Numero Mappa	Fg. 41 N. 163

DATI STRUMENTI URBANISTICI

Piano vigente / Anno	P.R.G.I. 1984
Indicazioni	CS1
Piano adottato / Anno	P.R.G.C. 2005 (in fase di revisione 2007)
Indicazioni	CS; Edifici che necessitano di interventi di manutenzione; Edificio storico oggetto di recenti trasformazioni non coerenti

PROVVEDIMENTI DI TUTELA

Provvedimento	n.r.
Specifiche	n.r.

INDICAZIONI SPECIFICHE DEL PIANO DEL COLORE

CUP riferimento	CUP 2 - Edifici di impianto medievale con rimaneggiamenti di epoche successive connotanti lo scenario storico urbano
MCC consentiti	MCC1, MCC2, MCC3, MCC4, MCC5, MCC6, MCC7, MCC8, MCC9, MCC10, MCC11, MCC12, MCC13, MCC14, MCC15, MCC16, MCC17, MCC18, MCC19, MCC20, MCC21, MCC22, MCC23, MCC24, MCC25, MCC26, MCC27, MCC28, MCC29, MCC30, MCC31, MCC32

ELEMENTI DI PROSPETTO

Codice Record	478	Codice Scheda relativa	161
Elementi	sfondo	Quantità	u.
Materia	intonaco, tinta		
Caratteristiche	finitura a frattazzo		
Colore NCS rilevato	S2030-Y10R		
Coerenza	no		
Conservazione	discreta		
Note			
Codice Record	479	Codice Scheda relativa	161
Elementi	zoccolo	Quantità	u.
Materia	pietra di luserna		
Caratteristiche	lastre squadrate con superficie a spacco naturale		
Colore NCS rilevato	n.p.		
Coerenza	no		
Conservazione	buona		
Note			
Codice Record	480	Codice Scheda relativa	161
Elementi	cornice marcapiano	Quantità	4
Materia	intonaco, tinta		
Caratteristiche	in rilievo senza modanatura e con finitura al civile		
Colore NCS rilevato	0402-Y42R		
Coerenza	sì		
Conservazione	discreta		
Note			
Codice Record	481	Codice Scheda relativa	161
Elementi	cornice di vetrina	Quantità	3
Materia	pietra		
Caratteristiche	blocchi con superficie semilevigata con concio chiave scolpito		
Colore NCS rilevato	n.p.		
Coerenza	sì		
Conservazione	buona		
Note			

Piano del Colore per il Centro Storico

Codice Record	482	Codice Scheda relativa	161
Elementi	cornicione	Quantità	u.
Materia	intonaco, tinta		
Caratteristiche	in rilievo con modanatura dentellata e con finitura al civile		
Colore NCS rilevato	0402-Y42R		
Coerenza	sì		
Conservazione	discreta		
Note			
Codice Record	483	Codice Scheda relativa	161
Elementi	portico	Quantità	3 arcate
Materia	intonaco, tinta; intonaco, tinta; pietra di Luserna		
Caratteristiche	arco a tutto sesto su pilastri quadrangolari e parete con finitura al civile; volta a vela con finitura al civile; zoccolo in lastre squadrate con superficie a spacco naturale		
Colore NCS rilevato	S0505-Y10R; S0505-Y10R; n.p.		
Coerenza	sì		
Conservazione	discreta		
Note			
Codice Record	484	Codice Scheda relativa	161
Elementi	finestra	Quantità	21
Materia	legno, vernice; pvc		
Caratteristiche	a due battenti con persiana avvolgibile		
Colore NCS rilevato	S5030-Y70R		
Coerenza	media		
Conservazione	mediocre		
Note			
Codice Record	485	Codice Scheda relativa	161
Elementi	porta; portone	Quantità	1, 2
Materia	legno, vernice		
Caratteristiche	a due battenti con pannelli ciechi e sopraluce vetrato; a due battenti con e porta di servizio con assi inchiodate in orizzontale		
Colore NCS rilevato	S3030-Y50R; S7020-Y50R		
Coerenza	sì		
Conservazione	buona		
Note			

Piano del Colore per il Centro Storico

Codice Record	486	Codice Scheda relativa	161
Elementi	vetrina	Quantità	2
Materia	legno, vernice; lamiera metallica		
Caratteristiche	serramento fisso più porta a vetri con vetrocamera e serranda avvolgibile		
Colore NCS rilevato	S3030-Y50R		
Coerenza	media		
Conservazione	discreta		
Note			
Codice Record	487	Codice Scheda relativa	161
Elementi	balcone	Quantità	5
Materia	pietra; pietra; metallo, smalto		
Caratteristiche	lastra squadrata con superficie semilevigata; modiglione sagomato; ringhiera di bacchette curve		
Colore NCS rilevato	S3030-Y50R		
Coerenza	sì		
Conservazione	discreta		
Note			

FONTI DOCUMENTARIE

Codice Record	133	Codice Scheda relativa	161
Tipo documento	n.p.		
Autore / Curatore			
Titolo			
Edizione		Anno Edizione	
Luogo Edizione			
Collocazione			
Note	E' stato possibile consultare solo documenti a carattere generale		

Piano del Colore per il Centro Storico

CODICE SCHEDA

162

Estratto planimetrico



Immagine fotografica



COMPILAZIONE

Data compilazione

giugno 2007

Aggiornamenti

DATI GENERALI

Regione	Piemonte
Provincia	Vercelli
Comune	Crescentino
Indirizzo	Via Mazzini - lato est
Numero Civico	N. 69-71-73
Indirizzo Storico	Via Dei Portici

OGGETTO

Tipo del bene	palazzina con portici 3 piani fuori terra
Denominazione	n.p.
Attività rilevate	Residenza, commercio

DATI CATASTALI

Elaborato / Anno	Nuovo Catasto Terreni (aggiornamento 2002/2003)
Foglio / Numero Mappa	Fg. 41 N. 161, 162

DATI STRUMENTI URBANISTICI

Piano vigente / Anno	P.R.G.I. 1984
Indicazioni	CS1
Piano adottato / Anno	P.R.G.C. 2005 (in fase di revisione 2007)
Indicazioni	CS; Edifici che necessitano di interventi di manutenzione; Edificio caratterizzante la trama edilizia e urbanistica del centro storico

PROVVEDIMENTI DI TUTELA

Provvedimento	n.r.
Specifiche	n.r.

INDICAZIONI SPECIFICHE DEL PIANO DEL COLORE

CUP riferimento	CUP 2 - Edifici di impianto medievale con rimaneggiamenti di epoche successive connotanti lo scenario storico urbano
MCC consentiti	MCC1, MCC2, MCC3, MCC4, MCC5, MCC6, MCC7, MCC8, MCC9, MCC10, MCC11, MCC12, MCC13, MCC14, MCC15, MCC16, MCC17, MCC18, MCC19, MCC20, MCC21, MCC22, MCC23, MCC24, MCC25, MCC26, MCC27, MCC28, MCC29, MCC30, MCC31, MCC32

ELEMENTI DI PROSPETTO

Codice Record	488	Codice Scheda relativa	162
Elementi	sfondo	Quantità	u.
Materia	intonaco		
Caratteristiche	finitura scabra		
Colore NCS rilevato	S1002-Y50R		
Coerenza	sì		
Conservazione	discreta		
Note			
Codice Record	489	Codice Scheda relativa	162
Elementi	cornice marcapiano	Quantità	u.
Materia	intonaco, tinta		
Caratteristiche	in rilievo con modanatura e con finitura al civile		
Colore NCS rilevato	S2005-R80B		
Coerenza	sì		
Conservazione	discreta		
Note			
Codice Record	490	Codice Scheda relativa	162
Elementi	cornicione	Quantità	u.
Materia	intonaco, tinta		
Caratteristiche	in rilievo con modanatura e con finitura al civile		
Colore NCS rilevato	0501-Y20R		
Coerenza	sì		
Conservazione	discreta		
Note			
Codice Record	491	Codice Scheda relativa	162
Elementi	portico	Quantità	5 arcate
Materia	intonaco, tinta; intonaco, tinta; intonaco, tinta		
Caratteristiche	arco a tutto sesto su pilastri quadrangolari e parete con finitura al civile; soletta con finitura al civile; zoccolo con finitura al civile		
Colore NCS rilevato	S0505-Y20R; S0505-Y20R; S2000-N		
Coerenza	sì		
Conservazione	mediocre		
Note			

Piano del Colore per il Centro Storico

Codice Record	492	Codice Scheda relativa	162
Elementi	finestra	Quantità	10
Materia	legno, vernice		
Caratteristiche	a due battenti con persiane a stecche a due battenti; con ringhiera in n°2 al piano II; senza persiane e senza ringhiera in n°3 al piano II		
Colore NCS rilevato	S1502-B50G		
Coerenza	media		
Conservazione	mediocre		
Note			
Codice Record	493	Codice Scheda relativa	162
Elementi	vetrina	Quantità	4
Materia	legno, vernice; alluminio anodizzato; lamiera metallica		
Caratteristiche	serramento fisso più porta a vetri con vetrocamera e serranda avvolgibile		
Colore NCS rilevato	S7502-B		
Coerenza	media		
Conservazione	discreta		
Note			
Codice Record	494	Codice Scheda relativa	162
Elementi	balcone	Quantità	3
Materia	pietra; pietra; metallo, smalto		
Caratteristiche	lastra squadrata con superficie semilevigata; modiglione sagomato; ringhiera di bacchette curve		
Colore NCS rilevato	S2020-Y30R		
Coerenza	sì		
Conservazione	discreta		
Note			

FONTI DOCUMENTARIE

Codice Record	134	Codice Scheda relativa	162
Tipo documento	n.p.		
Autore / Curatore			
Titolo			
Edizione		Anno Edizione	
Luogo Edizione			
Collocazione			
Note	E' stato possibile consultare solo documenti a carattere generale		

Piano del Colore per il Centro Storico

CODICE SCHEDA

163

Estratto planimetrico



Immagine fotografica



COMPILAZIONE

Data compilazione

giugno 2007

Aggiornamenti

DATI GENERALI

Regione	Piemonte
Provincia	Vercelli
Comune	Crescentino
Indirizzo	Via Mazzini - lato est
Numero Civico	N. 75-77-79
Indirizzo Storico	Via Dei Portici

OGGETTO

Tipo del bene	palazzina con portici 3 piani fuori terra
Denominazione	n.p.
Attività rilevate	Residenza, commercio

DATI CATASTALI

Elaborato / Anno	Nuovo Catasto Terreni (aggiornamento 2002/2003)
Foglio / Numero Mappa	Fg. 41 N. 159

DATI STRUMENTI URBANISTICI

Piano vigente / Anno	P.R.G.I. 1984
Indicazioni	CS1
Piano adottato / Anno	P.R.G.C. 2005 (in fase di revisione 2007)
Indicazioni	CS; Edifici che necessitano di interventi di manutenzione; Edificio storico oggetto di recenti trasformazioni non coerenti

PROVVEDIMENTI DI TUTELA

Provvedimento	n.r.
Specifiche	n.r.

INDICAZIONI SPECIFICHE DEL PIANO DEL COLORE

CUP riferimento	CUP 2 - Edifici di impianto medievale con rimaneggiamenti di epoche successive connotanti lo scenario storico urbano
MCC consentiti	MCC1, MCC2, MCC3, MCC4, MCC5, MCC6, MCC7, MCC8, MCC9, MCC10, MCC11, MCC12, MCC13, MCC14, MCC15, MCC16, MCC17, MCC18, MCC19, MCC20, MCC21, MCC22, MCC23, MCC24, MCC25, MCC26, MCC27, MCC28, MCC29, MCC30, MCC31, MCC32

ELEMENTI DI PROSPETTO

Codice Record	495	Codice Scheda relativa	163
Elementi	sfondo	Quantità	u.
Materia	intonaco, tinta		
Caratteristiche	finitura al civile		
Colore NCS rilevato	0501-Y20R		
Coerenza	sì		
Conservazione	mediocre		
Note			
Codice Record	496	Codice Scheda relativa	163
Elementi	portico	Quantità	3 arcate
Materia	intonaco, tinta; marmo; intonaco, tinta; intonaco, tinta		
Caratteristiche	un arco ribassato, uno a tutto sesto, uno irregolare su pilastri quadrangolari e parete con finitura al civile e lastre squadrate con superficie levigata sulla parete di fondo; soletta con finitura al civile; zoccolo con finitura al civile		
Colore NCS rilevato	S0505-Y10R; S0505-Y10R; S3010-G90Y		
Coerenza	media		
Conservazione	buona		
Note			
Codice Record	497	Codice Scheda relativa	163
Elementi	finestra	Quantità	8
Materia	legno, vernice		
Caratteristiche	a due battenti con persiane a stecche a due battenti		
Colore NCS rilevato	S3020-Y30R		
Coerenza	sì		
Conservazione	discreta		
Note			
Codice Record	498	Codice Scheda relativa	163
Elementi	vetrina; accesso carraio	Quantità	2; 1
Materia	legno, vernice; lamiera metallica		
Caratteristiche	serramento fisso più porta a vetri con vetrocamera e serranda avvolgibile		
Colore NCS rilevato	S4030-Y70R;n.p.		
Coerenza	sì		
Conservazione	buona		
Note			

Piano del Colore per il Centro Storico

Codice Record	499	Codice Scheda relativa	163
Elementi	balcone	Quantità	4
Materia	cls, pietra di Luserna; pietra di Luserna; metallo, smalto		
Caratteristiche	una soletta cementizia e una lastra sagomata con superficie a spacco naturale senza modiglione al piano I; modiglione modellato a stampo; ringhiera di bacchette curve al piano I		
Colore NCS rilevato	S1010-Y10R		
Coerenza	media		
Conservazione	mediocre		
Note			

FONTI DOCUMENTARIE

Codice Record	55	Codice Scheda relativa	163
Tipo documento	manoscritto		
Autore / Curatore	Commissione d'Ornato della Città di Crescentino		
Titolo	Richieste di Autorizzazione alla Commissione d'Ornato		
Edizione	n.p.	Anno Edizione	27 ottobre 1868
Luogo Edizione	Crescentino		
Collocazione	ASCC, "152. Categoria X. Classe 9°. Anni: 1885 - 1870. Oggetto: Urbanistica (Commissioni d'Ornato)", CR / 10.9, u.a. prov. 2534		
Note	Riconoscimento del fabbricato presunto		
Codice Record	56	Codice Scheda relativa	163
Tipo documento	manoscritto		
Autore / Curatore	Commissione Edilizia e di Ornati della Città di Crescentino		
Titolo	Richieste di Autorizzazione alla Commissione Edilizia e di Ornati		
Edizione	n.p.	Anno Edizione	31 marzo 1882
Luogo Edizione	Crescentino		
Collocazione	ASCC, "154. Categoria X. Classe 9°. Anni: 1866, 1871-1890. Oggetto: Verbali Commissione Edilizia", CR 10.9, u.a. prov. 2533		
Note			
Codice Record	57	Codice Scheda relativa	163
Tipo documento	manoscritto		
Autore / Curatore	Commissione Edilizia e di Ornati della Città di Crescentino		
Titolo	Richieste di Autorizzazione alla Commissione Edilizia e di Ornati		
Edizione	n.p.	Anno Edizione	27 aprile 1885
Luogo Edizione	Crescentino		
Collocazione	ASCC, "154. Categoria X. Classe 9°. Anni: 1866, 1871-1890. Oggetto: Verbali Commissione Edilizia", CR 10.9, u.a. prov. 2533		
Note	Disegno - Prospetto		
Codice Record	58	Codice Scheda relativa	163
Tipo documento	manoscritto		
Autore / Curatore	Commissione Edilizia e di Ornati della Città di Crescentino		
Titolo	Richieste di Autorizzazione alla Commissione Edilizia e di Ornati		
Edizione	n.p.	Anno Edizione	22 maggio 1887
Luogo Edizione	Crescentino		
Collocazione	ASCC, "154. Categoria X. Classe 9°. Anni: 1866, 1871-1890. Oggetto: Verbali Commissione Edilizia", CR 10.9, u.a. prov. 2533		
Note	Disegno - Prospetto		

Piano del Colore per il Centro Storico

CODICE SCHEDA

164

Estratto planimetrico



Immagine fotografica

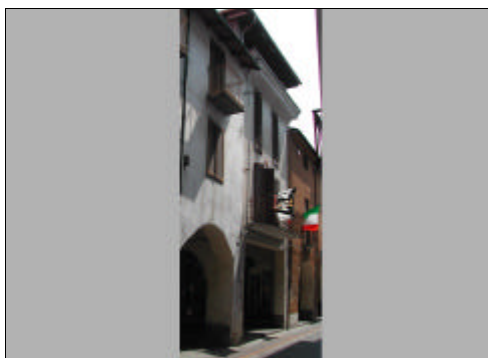

COMPILAZIONE

Data compilazione

giugno 2007

Aggiornamenti

DATI GENERALI

Regione	Piemonte
Provincia	Vercelli
Comune	Crescentino
Indirizzo	Via Mazzini - lato est
Numero Civico	N. 81
Indirizzo Storico	Via Dei Portici n. 30

OGGETTO

Tipo del bene	palazzina con portici 4 piani fuori terra
Denominazione	n.p.
Attività rilevate	Residenza, commercio

DATI CATASTALI

Elaborato / Anno	Nuovo Catasto Terreni (aggiornamento 2002/2003)
Foglio / Numero Mappa	Fg. 41 N. 155

DATI STRUMENTI URBANISTICI

Piano vigente / Anno	P.R.G.I. 1984
Indicazioni	CS1
Piano adottato / Anno	P.R.G.C. 2005 (in fase di revisione 2007)
Indicazioni	CS; Edifici che necessitano di interventi di manutenzione; Edificio storico oggetto di recenti trasformazioni non coerenti

PROVVEDIMENTI DI TUTELA

Provvedimento	n.r.
Specifiche	n.r.

INDICAZIONI SPECIFICHE DEL PIANO DEL COLORE

CUP riferimento	CUP 5 - Edifici non coevi e non caratterizzanti lo scenario urbano storico
MCC consentiti	MCC1, MCC2, MCC3, MCC4, MCC5, MCC6, MCC7, MCC8, MCC9, MCC10, MCC11, MCC12, MCC13, MCC14, MCC15, MCC16, MCC17, MCC18, MCC19, MCC20, MCC21, MCC22, MCC23, MCC24, MCC25, MCC26, MCC27, MCC28, MCC29, MCC30, MCC31, MCC32

ELEMENTI DI PROSPETTO

Codice Record	500	Codice Scheda relativa	164
Elementi	sfondo	Quantità	u.
Materia	intonaco, tinta		
Caratteristiche	finitura al civile		
Colore NCS rilevato	0402-Y42R		
Coerenza	sì		
Conservazione	discreta		
Note	è visibile uno strato sottostante di colore NCS S0530-Y20R; sopraelevazione anomal		
Codice Record	501	Codice Scheda relativa	164
Elementi	cornicione	Quantità	u.
Materia	intonaco, tinta		
Caratteristiche	in rilievo con modanatura e con finitura al civile		
Colore NCS rilevato	0402-Y42R		
Coerenza	sì		
Conservazione	discreta		
Note			
Codice Record	502	Codice Scheda relativa	164
Elementi	portico	Quantità	1 arcata
Materia	intonaco, tinta; intonaco, tinta; intonaco, tinta		
Caratteristiche	trave su pilastri quadrangolari e parete con finitura al civile; soletta con finitura al civile; zoccolo con finitura al civile		
Colore NCS rilevato	S0505-Y10R; S0505-Y10R; S3010-G90Y		
Coerenza	media		
Conservazione	buona		
Note			
Codice Record	503	Codice Scheda relativa	164
Elementi	finestra	Quantità	4
Materia	legno, vernice		
Caratteristiche	a due battenti con persiane a stecche a due battenti; con ringhiera al piano II		
Colore NCS rilevato	S6020-Y50R		
Coerenza	sì		
Conservazione	buona		
Note			

Piano del Colore per il Centro Storico

Codice Record	504	Codice Scheda relativa	164
Elementi	vetrina	Quantità	1
Materia	alluminio; metallo		
Caratteristiche	serramento fisso più porta a vetri con vetrocamera e saracinesca con chiusura a libro		
Colore NCS rilevato	S5540-Y90R		
Coerenza	media		
Conservazione	buona		
Note			
Codice Record	505	Codice Scheda relativa	164
Elementi	balcone	Quantità	1
Materia	cls; metallo, smalto		
Caratteristiche	soletta cementizia; ringhiera di bacchette curvate, verticali e elementi modellati a stampo con motivo floreale		
Colore NCS rilevato	S4020-Y30R		
Coerenza	media		
Conservazione	mediocre		
Note			

FONTI DOCUMENTARIE

Codice Record	59	Codice Scheda relativa	164
Tipo documento	manoscritto		
Autore / Curatore	Commissione Edilizia e di Ornati della Città di Crescentino		
Titolo	Richieste di Autorizzazione alla Commissione Edilizia e di Ornati		
Edizione	n.p.	Anno Edizione	19 settembre 1878
Luogo Edizione	Crescentino		
Collocazione	ASCC, "154. Categoria X. Classe 9°. Anni: 1866, 1871-1890. Oggetto: Verbali Commissione Edilizia", CR 10.9, u.a. prov. 2533		
Note			

Piano del Colore per il Centro Storico

CODICE SCHEDA

165

Estratto planimetrico



Immagine fotografica



COMPILAZIONE

Data compilazione

giugno 2007

Aggiornamenti

DATI GENERALI

Regione	Piemonte
Provincia	Vercelli
Comune	Crescentino
Indirizzo	Via Mazzini - lato est
Numero Civico	N. 83-85
Indirizzo Storico	Via Dei Portici

OGGETTO

Tipo del bene	palazzina con portici 3 piani fuori terra
Denominazione	n.p.
Attività rilevate	Residenza, commercio

DATI CATASTALI

Elaborato / Anno	Nuovo Catasto Terreni (aggiornamento 2002/2003)
Foglio / Numero Mappa	Fg. 41 N. 153, 154

DATI STRUMENTI URBANISTICI

Piano vigente / Anno	P.R.G.I. 1984
Indicazioni	CS1
Piano adottato / Anno	P.R.G.C. 2005 (in fase di revisione 2007)
Indicazioni	CS; Edifici che necessitano di interventi di manutenzione; Edificio storico oggetto di recenti trasformazioni non coerenti

PROVVEDIMENTI DI TUTELA

Provvedimento	n.r.
Specifiche	n.r.

INDICAZIONI SPECIFICHE DEL PIANO DEL COLORE

CUP riferimento	CUP 2 - Edifici di impianto medievale con rimaneggiamenti di epoche successive connotanti lo scenario storico urbano
MCC consentiti	MCC1, MCC2, MCC3, MCC4, MCC5, MCC6, MCC7, MCC8, MCC9, MCC10, MCC11, MCC12, MCC13, MCC14, MCC15, MCC16, MCC17, MCC18, MCC19, MCC20, MCC21, MCC22, MCC23, MCC24, MCC25, MCC26, MCC27, MCC28, MCC29, MCC30, MCC31, MCC32

ELEMENTI DI PROSPETTO

Codice Record	506	Codice Scheda relativa	165
Elementi	sfondo	Quantità	u.
Materia	intonaco, tinta		
Caratteristiche	finitura scabra		
Colore NCS rilevato	S3040-Y10R		
Coerenza	no		
Conservazione	mediocre		
Note	è visibile uno strato sottostante di colore NCS S0520-Y30R		
Codice Record	507	Codice Scheda relativa	165
Elementi	zoccolo	Quantità	u.
Materia	intonaco, tinta		
Caratteristiche	in rilievo con finitura al civile		
Colore NCS rilevato	S3010-G90Y		
Coerenza	sì		
Conservazione	mediocre		
Note			
Codice Record	508	Codice Scheda relativa	165
Elementi	cornicione	Quantità	u.
Materia	intonaco, tinta		
Caratteristiche	in rilievo con modanatura e con finitura al civile		
Colore NCS rilevato	S3040-Y10R		
Coerenza	media		
Conservazione	mediocre		
Note	metà abitazione è senza cornicione		
Codice Record	509	Codice Scheda relativa	165
Elementi	portico	Quantità	2 arcate
Materia	intonaco, tinta; intonaco, tinta; intonaco, tinta		
Caratteristiche	arco a sesto acuto su pilastri quadrangolari e parete con finitura al civile; volta a vela con finitura al civile; zoccolo con finitura al civile		
Colore NCS rilevato	S0505-Y20R; S0505-Y20R; S3010-G90Y		
Coerenza	sì		
Conservazione	mediocre		
Note	è visibile uno strato sottostante di colore NCS S1030-Y70R e S3010-Y90R		

Piano del Colore per il Centro Storico

Codice Record	510	Codice Scheda relativa	165
Elementi	finestra	Quantità	4
Materia	legno, vernice; pvc		
Caratteristiche	a due battenti con persiane a stecche a due battenti; con sportello a sporgere al piano II; con persiane avvolgibili		
Colore NCS rilevato	0501-Y20R		
Coerenza	media		
Conservazione	buona		
Note			
Codice Record	511	Codice Scheda relativa	165
Elementi	vetrina	Quantità	2
Materia	alluminio; lamiera metallica		
Caratteristiche	serramento fisso più porta a vetri con vetrocamera e serranda avvolgibile		
Colore NCS rilevato	S3010-Y30R		
Coerenza	media		
Conservazione	mediocre		
Note			
Codice Record	512	Codice Scheda relativa	165
Elementi	balcone	Quantità	2
Materia	cls; pietra di Luserna; metallo, smalto		
Caratteristiche	lastra squadrata con superficie semilevigata e una lastra sagomata con supporto sagomato; modiglione modellato a stampo; ringhiera di bacchette verticali e curve		
Colore NCS rilevato	S4030-Y70R		
Coerenza	media		
Conservazione	mediocre		
Note			

FONTI DOCUMENTARIE

Codice Record	60	Codice Scheda relativa	165
Tipo documento	manoscritto		
Autore / Curatore	Commissione Edilizia e di Ornati della Città di Crescentino		
Titolo	Richieste di Autorizzazione alla Commissione Edilizia e di Ornati		
Edizione	n.p.	Anno Edizione	11 aprile 1882
Luogo Edizione	Crescentino		
Collocazione	ASCC, "154. Categoria X. Classe 9°. Anni: 1866, 1871-1890. Oggetto: Verbali Commissione Edilizia", CR 10.9, u.a. prov. 2533		
Note	Disegno - Prospetto; Riconoscimento del fabbricato presunto		

Piano del Colore per il Centro Storico

CODICE SCHEDA

166

Estratto planimetrico



Immagine fotografica



COMPILAZIONE

Data compilazione

giugno 2007

Aggiornamenti

DATI GENERALI

Regione	Piemonte
Provincia	Vercelli
Comune	Crescentino
Indirizzo	Via Mazzini - lato est
Numero Civico	N. 87-89
Indirizzo Storico	Via Dei Portici

OGGETTO

Tipo del bene	palazzina con portici 3 piani fuori terra
Denominazione	n.p.
Attività rilevate	Residenza, commercio

DATI CATASTALI

Elaborato / Anno	Nuovo Catasto Terreni (aggiornamento 2002/2003)
Foglio / Numero Mappa	Fg. 41 N. 151

DATI STRUMENTI URBANISTICI

Piano vigente / Anno	P.R.G.I. 1984
Indicazioni	CS1
Piano adottato / Anno	P.R.G.C. 2005 (in fase di revisione 2007)
Indicazioni	CS; Edifici che necessitano di interventi di manutenzione; Edificio storico oggetto di recenti trasformazioni non coerenti

PROVVEDIMENTI DI TUTELA

Provvedimento	n.r.
Specifiche	n.r.

INDICAZIONI SPECIFICHE DEL PIANO DEL COLORE

CUP riferimento	CUP 2 - Edifici di impianto medievale con rimaneggiamenti di epoche successive connotanti lo scenario storico urbano
MCC consentiti	MCC1, MCC2, MCC3, MCC4, MCC5, MCC6, MCC7, MCC8, MCC9, MCC10, MCC11, MCC12, MCC13, MCC14, MCC15, MCC16, MCC17, MCC18, MCC19, MCC20, MCC21, MCC22, MCC23, MCC24, MCC25, MCC26, MCC27, MCC28, MCC29, MCC30, MCC31, MCC32

ELEMENTI DI PROSPETTO

Codice Record	513	Codice Scheda relativa	166
Elementi	sfondo	Quantità	u.
Materia	intonaco, tinta		
Caratteristiche	finitura al civile		
Colore NCS rilevato	0402-Y42R		
Coerenza	sì		
Conservazione	mediocre		
Note	è visibile uno strato sottostante di colore NCS S0510-Y10R		
Codice Record	514	Codice Scheda relativa	166
Elementi	zoccolo	Quantità	u.
Materia	intonaco, tinta		
Caratteristiche	senza rilievo con finitura al civile		
Colore NCS rilevato	S3005-Y20R		
Coerenza	sì		
Conservazione	mediocre		
Note			
Codice Record	515	Codice Scheda relativa	166
Elementi	cornicione	Quantità	u.
Materia	intonaco, tinta		
Caratteristiche	in rilievo con modanatura e con finitura al civile		
Colore NCS rilevato	0402-Y42R		
Coerenza	sì		
Conservazione	mediocre		
Note			
Codice Record	516	Codice Scheda relativa	166
Elementi	portico	Quantità	2 arcate
Materia	intonaco, tinta; intonaco, tinta; intonaco, tinta		
Caratteristiche	un arco a sesto acuto e uno tutto sesto su pilastri quadrangolari sagomati nel sottoportico e parete con finitura al civile; volta a vela con finitura al civile; zoccolo con finitura al civile		
Colore NCS rilevato	S0505-Y30R; S0505-Y30R; S3005-Y20R		
Coerenza	sì		
Conservazione	discreta		
Note			

Piano del Colore per il Centro Storico

Codice Record	517	Codice Scheda relativa	166
Elementi	finestra	Quantità	5
Materia	legno, vernice		
Caratteristiche	a due battenti con persiane a stecche a due battenti; con sportello a sporgere al piano II; con persiane avvolgibili		
Colore NCS rilevato	S2010-Y30R		
Coerenza	sì		
Conservazione	mediocre		
Note			
Codice Record	518	Codice Scheda relativa	166
Elementi	vetrina; accesso carraio	Quantità	1; 1
Materia	alluminio; lamiera metallica		
Caratteristiche	serramento fisso più porta a vetri con vetrocamera e serranda avvolgibile		
Colore NCS rilevato	S1500-N; n.p.		
Coerenza	media		
Conservazione	buona		
Note			
Codice Record	519	Codice Scheda relativa	166
Elementi	balcone	Quantità	1
Materia	cls; cls; metallo, smalto		
Caratteristiche	soletta cementizia; modiglione modellato a stampo; ringhiera di bacchette curve		
Colore NCS rilevato	S4020-Y30R		
Coerenza	media		
Conservazione	mediocre		
Note			

FONTI DOCUMENTARIE

Codice Record	135	Codice Scheda relativa	166
Tipo documento	n.p.		
Autore / Curatore			
Titolo			
Edizione		Anno Edizione	
Luogo Edizione			
Collocazione			
Note	E' stato possibile consultare solo documenti a carattere generale		

Piano del Colore per il Centro Storico

CODICE SCHEDA

167

Estratto planimetrico



Immagine fotografica

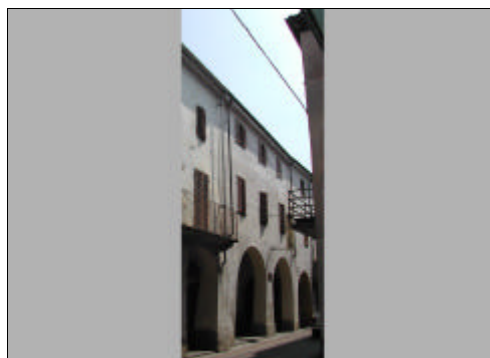

COMPILAZIONE

Data compilazione

giugno 2007

Aggiornamenti

DATI GENERALI

Regione	Piemonte
Provincia	Vercelli
Comune	Crescentino
Indirizzo	Via Mazzini - lato est
Numero Civico	N. 91-93
Indirizzo Storico	Via Dei Portici

OGGETTO

Tipo del bene	palazzina con portici 3 piani fuori terra
Denominazione	n.p.
Attività rilevate	Residenza, commercio

DATI CATASTALI

Elaborato / Anno	Nuovo Catasto Terreni (aggiornamento 2002/2003)
Foglio / Numero Mappa	Fg. 41 N. 150

DATI STRUMENTI URBANISTICI

Piano vigente / Anno	P.R.G.I. 1984
Indicazioni	CS1
Piano adottato / Anno	P.R.G.C. 2005 (in fase di revisione 2007)
Indicazioni	CS; Edifici che non necessitano di interventi; Edificio di pregio e di rilevante interesse architettonico

PROVVEDIMENTI DI TUTELA

Provvedimento	n.r.
Specifiche	n.r.

INDICAZIONI SPECIFICHE DEL PIANO DEL COLORE

CUP riferimento	CUP 2 - Edifici di impianto medievale con rimaneggiamenti di epoche successive connotanti lo scenario storico urbano
MCC consentiti	MCC1, MCC2, MCC3, MCC4, MCC5, MCC6, MCC7, MCC8, MCC9, MCC10, MCC11, MCC12, MCC13, MCC14, MCC15, MCC16, MCC17, MCC18, MCC19, MCC20, MCC21, MCC22, MCC23, MCC24, MCC25, MCC26, MCC27, MCC28, MCC29, MCC30, MCC31, MCC32

ELEMENTI DI PROSPETTO

Codice Record	520	Codice Scheda relativa	167
Elementi	sfondo	Quantità	u.
Materia	intonaco, tinta		
Caratteristiche	finitura al civile		
Colore NCS rilevato	0402-Y42R		
Coerenza	sì		
Conservazione	discreta		
Note			
Codice Record	521	Codice Scheda relativa	167
Elementi	zoccolo	Quantità	u.
Materia	intonaco, tinta		
Caratteristiche	in rilievo con finitura al civile		
Colore NCS rilevato	S3005-Y20R		
Coerenza	sì		
Conservazione	mediocre		
Note			
Codice Record	522	Codice Scheda relativa	167
Elementi	cornicione	Quantità	u.
Materia	intonaco, tinta		
Caratteristiche	in rilievo con modanatura e con finitura al civile		
Colore NCS rilevato	0402-Y42R		
Coerenza	sì		
Conservazione	discreta		
Note			
Codice Record	523	Codice Scheda relativa	167
Elementi	portico	Quantità	2 arcate
Materia	intonaco, tinta; legno, vernice; intonaco, tinta		
Caratteristiche	arco a tutto sesto su pilastri quadrangolari e parete con finitura al civile; solaio con travi trasversali e perline longitudinali; zoccolo con finitura al civile		
Colore NCS rilevato	0402-Y42R; n.p.; S3005-Y20R		
Coerenza	media		
Conservazione	buona		
Note			

Piano del Colore per il Centro Storico

Codice Record	524	Codice Scheda relativa	167
Elementi	finestra	Quantità	6
Materia	legno, vernice		
Caratteristiche	a due battenti con persiane a stecche a due battenti		
Colore NCS rilevato	S2030-Y30R		
Coerenza	sì		
Conservazione	buona		
Note			
Codice Record	525	Codice Scheda relativa	167
Elementi	portone	Quantità	1
Materia	legno, vernice		
Caratteristiche	a due battenti e porta di servizio con assi inchiodate in orizzontale		
Colore NCS rilevato	S7020-Y70R		
Coerenza	sì		
Conservazione	buona		
Note			
Codice Record	526	Codice Scheda relativa	167
Elementi	vetrina	Quantità	3
Materia	legno, vernice; lamiera metallica		
Caratteristiche	serramento fisso più porta a vetri con vetrocamera e serranda avvolgibile		
Colore NCS rilevato	S4030-Y70R		
Coerenza	media		
Conservazione	buona		
Note			

FONTI DOCUMENTARIE

Codice Record	<input type="text" value="136"/>	Codice Scheda relativa	<input type="text" value="167"/>
Tipo documento	<input type="text" value="n.p."/>		
Autore / Curatore	<input type="text"/>		
Titolo	<input type="text"/>		
Edizione	<input type="text"/>	Anno Edizione	<input type="text"/>
Luogo Edizione	<input type="text"/>		
Collocazione	<input type="text"/>		
Note	<input type="text" value="E' stato possibile consultare solo documenti a carattere generale"/>		

Piano del Colore per il Centro Storico

CODICE SCHEDA

168

Estratto planimetrico



Immagine fotografica



COMPILAZIONE

Data compilazione
giugno 2007

Aggiornamenti

DATI GENERALI

Regione	Piemonte
Provincia	Vercelli
Comune	Crescentino
Indirizzo	Via Mazzini - lato est
Numero Civico	N. 95-97
Indirizzo Storico	Via Dei Portici, n. 42

OGGETTO

Tipo del bene	palazzina con portici 3 piani fuori terra
Denominazione	n.p.
Attività rilevate	Residenza, commercio

DATI CATASTALI

Elaborato / Anno	Nuovo Catasto Terreni (aggiornamento 2002/2003)
Foglio / Numero Mappa	Fg. 41 N. 145

DATI STRUMENTI URBANISTICI

Piano vigente / Anno	P.R.G.I. 1984
Indicazioni	CS1
Piano adottato / Anno	P.R.G.C. 2005 (in fase di revisione 2007)
Indicazioni	CS; Edifici che necessitano di interventi di manutenzione; Edificio caratterizzante la trama edilizia e urbanistica del centro storico

PROVVEDIMENTI DI TUTELA

Provvedimento	n.r.
Specifiche	n.r.

INDICAZIONI SPECIFICHE DEL PIANO DEL COLORE

CUP riferimento	CUP 2 - Edifici di impianto medievale con rimaneggiamenti di epoche successive connotanti lo scenario storico urbano
MCC consentiti	MCC1, MCC2, MCC3, MCC4, MCC5, MCC6, MCC7, MCC8, MCC9, MCC10, MCC11, MCC12, MCC13, MCC14, MCC15, MCC16, MCC17, MCC18, MCC19, MCC20, MCC21, MCC22, MCC23, MCC24, MCC25, MCC26, MCC27, MCC28, MCC29, MCC30, MCC31, MCC32

ELEMENTI DI PROSPETTO

Codice Record	527	Codice Scheda relativa	168
Elementi	sfondo	Quantità	u.
Materia	intonaco, tinta		
Caratteristiche	finitura al civile		
Colore NCS rilevato	0402-Y42R		
Coerenza	sì		
Conservazione	discreta		
Note	è visibile uno strato sottostante di colore NCS S1005-Y60R		
Codice Record	528	Codice Scheda relativa	168
Elementi	cornicione	Quantità	u.
Materia	intonaco, tinta		
Caratteristiche	in rilievo con modanatura e con finitura al civile		
Colore NCS rilevato	0402-Y42R		
Coerenza	sì		
Conservazione	discreta		
Note			
Codice Record	529	Codice Scheda relativa	168
Elementi	portico	Quantità	2 arcate
Materia	intonaco, tinta; intonaco, tinta; intonaco, tinta		
Caratteristiche	arco a tutto sesto su pilastri quadrangolari e parete con finitura al civile; soletta con finitura al civile; zoccolo con finitura al civile		
Colore NCS rilevato	S0550-Y10R; S0550-Y10R; S3030-Y30R		
Coerenza	no		
Conservazione	buona		
Note			
Codice Record	530	Codice Scheda relativa	168
Elementi	finestra	Quantità	4
Materia	legno, vernice		
Caratteristiche	a due battenti con persiane a stecche a due battenti		
Colore NCS rilevato	S2030-Y30R		
Coerenza	sì		
Conservazione	discreta		
Note			

Piano del Colore per il Centro Storico

Codice Record	531	Codice Scheda relativa	168
Elementi	portone	Quantità	1
Materia	legno, vernice		
Caratteristiche	a due battenti e porta di servizio con assi inchiodate in orizzontale		
Colore NCS rilevato	S5040-Y70R		
Coerenza	sì		
Conservazione	buona		
Note			
Codice Record	532	Codice Scheda relativa	168
Elementi	vetrina	Quantità	1
Materia	alluminio anodizzato; lamiera metallica		
Caratteristiche	serramento fisso più porta a vetri con vetrocamera e serranda avvolgibile		
Colore NCS rilevato	S7010-Y50R		
Coerenza	sì		
Conservazione	buona		
Note			
Codice Record	533	Codice Scheda relativa	168
Elementi	balcone	Quantità	1
Materia	pietra di Luserna; pietra di Luserna, cls; metallo, smalto		
Caratteristiche	lastra squadrata con superficie a spacco naturale; modiglione sagomato e sostegno cementizio sagomato al piano II ; ringhiera di bacchette verticali e curvate		
Colore NCS rilevato	S7502-B		
Coerenza	sì		
Conservazione	mediocre		
Note			

FONTI DOCUMENTARIE

Codice Record	61	Codice Scheda relativa	168
Tipo documento	manoscritto		
Autore / Curatore	Commissione Edilizia e di Ornati della Città di Crescentino		
Titolo	Richieste di Autorizzazione alla Commissione Edilizia e di Ornati		
Edizione	n.p.	Anno Edizione	7 settembre 1884
Luogo Edizione	Crescentino		
Collocazione	ASCC, "154. Categoria X. Classe 9°. Anni: 1866, 1871-1890. Oggetto: Verbali Commissione Edilizia", CR 10.9, u.a. prov. 2533		
Note	Disegno - Prospetto		

Piano del Colore per il Centro Storico

CODICE SCHEDA

169

Estratto planimetrico



Immagine fotografica



COMPILAZIONE

Data compilazione
giugno 2007

Aggiornamenti

DATI GENERALI

Regione	Piemonte
Provincia	Vercelli
Comune	Crescentino
Indirizzo	Via Mazzini - lato est
Numero Civico	N. 99
Indirizzo Storico	Via Dei Portici

OGGETTO

Tipo del bene	palazzina con portici 3 piani fuori terra
Denominazione	n.p.
Attività rilevate	Residenza, commercio

DATI CATASTALI

Elaborato / Anno	Nuovo Catasto Terreni (aggiornamento 2002/2003)
Foglio / Numero Mappa	Fg. 41 N. 144

DATI STRUMENTI URBANISTICI

Piano vigente / Anno	P.R.G.I. 1984
Indicazioni	CS1
Piano adottato / Anno	P.R.G.C. 2005 (in fase di revisione 2007)
Indicazioni	CS; Edifici che necessitano di interventi di manutenzione; Edificio caratterizzante la trama edilizia e urbanistica del centro storico

PROVVEDIMENTI DI TUTELA

Provvedimento	n.r.
Specifiche	n.r.

INDICAZIONI SPECIFICHE DEL PIANO DEL COLORE

CUP riferimento	CUP 2 - Edifici di impianto medievale con rimaneggiamenti di epoche successive connotanti lo scenario storico urbano
MCC consentiti	MCC1, MCC2, MCC3, MCC4, MCC5, MCC6, MCC7, MCC8, MCC9, MCC10, MCC11, MCC12, MCC13, MCC14, MCC15, MCC16, MCC17, MCC18, MCC19, MCC20, MCC21, MCC22, MCC23, MCC24, MCC25, MCC26, MCC27, MCC28, MCC29, MCC30, MCC31, MCC32

ELEMENTI DI PROSPETTO

Codice Record	534	Codice Scheda relativa	169
Elementi	sfondo	Quantità	u.
Materia	intonaco		
Caratteristiche	finitura a rinzaffo		
Colore NCS rilevato	S0500-N		
Coerenza	sì		
Conservazione	mediocre		
Note	è visibile uno strato sottostante di colore NCS S1005-Y60R		
Codice Record	535	Codice Scheda relativa	169
Elementi	cornicione	Quantità	u.
Materia	intonaco, tinta		
Caratteristiche	in rilievo con modanatura e con finitura al civile		
Colore NCS rilevato	0402-Y42R		
Coerenza	sì		
Conservazione	discreta		
Note			
Codice Record	536	Codice Scheda relativa	169
Elementi	portico	Quantità	2 arcate
Materia	intonaco, tinta; intonaco, tinta; intonaco, tinta		
Caratteristiche	arco a tutto sesto su pilastri quadrangolari e parete con finitura al civile; volta a vela con finitura al civile; zoccolo con finitura al civile		
Colore NCS rilevato	S0550-Y10R; S0550-Y10R; S3030-Y30R		
Coerenza	media		
Conservazione	buona		
Note			
Codice Record	537	Codice Scheda relativa	169
Elementi	finestra	Quantità	4
Materia	legno, vernice		
Caratteristiche	a due battenti con persiane a stecche a due battenti		
Colore NCS rilevato	S8010-Y50R		
Coerenza	sì		
Conservazione	carente		
Note			

Piano del Colore per il Centro Storico

Codice Record	538	Codice Scheda relativa	169
Elementi	vetrina	Quantità	2
Materia	alluminio anodizzato; lamiera metallica		
Caratteristiche	serramento fisso con vetrocamera e serranda avvolgibile		
Colore NCS rilevato	S5040-Y70R		
Coerenza	sì		
Conservazione	buona		
Note			
Codice Record	539	Codice Scheda relativa	169
Elementi	balcone	Quantità	1
Materia	pietra di Luserna; cls; metallo, smalto		
Caratteristiche	tipo "a ballatoio" con lastra squadrata con superficie levigata; modiglione modellato a stampo; ringhiera di bacchette verticali e curvate		
Colore NCS rilevato	S7502-B		
Coerenza	media		
Conservazione	mediocre		
Note			

FONTI DOCUMENTARIE

Codice Record	62	Codice Scheda relativa	169
Tipo documento	manoscritto		
Autore / Curatore	Commissione Edilizia e di Ornati della Città di Crescentino		
Titolo	Richieste di Autorizzazione alla Commissione Edilizia e di Ornati		
Edizione	n.p.	Anno Edizione	5 luglio 1883
Luogo Edizione	Crescentino		
Collocazione	ASCC, "154. Categoria X. Classe 9°. Anni: 1866, 1871-1890. Oggetto: Verbali Commissione Edilizia", CR 10.9, u.a. prov. 2533		
Note	Disegno - Prospetti attuale e in progetto		

Piano del Colore per il Centro Storico

CODICE SCHEDA

170

Estratto planimetrico



Immagine fotografica



COMPILAZIONE

Data compilazione
giugno 2007

Aggiornamenti

DATI GENERALI

Regione	Piemonte
Provincia	Vercelli
Comune	Crescentino
Indirizzo	Via Mazzini - lato est
Numero Civico	N. 101
Indirizzo Storico	Via Dei Portici

OGGETTO

Tipo del bene	palazzina con portici 3 piani fuori terra
Denominazione	n.p.
Attività rilevate	Residenza, commercio

DATI CATASTALI

Elaborato / Anno	Nuovo Catasto Terreni (aggiornamento 2002/2003)
Foglio / Numero Mappa	Fg. 41 N. 143

DATI STRUMENTI URBANISTICI

Piano vigente / Anno	P.R.G.I. 1984
Indicazioni	CS1
Piano adottato / Anno	P.R.G.C. 2005 (in fase di revisione 2007)
Indicazioni	CS; Edifici che necessitano di interventi di manutenzione; Edificio caratterizzante la trama edilizia e urbanistica del centro storico

PROVVEDIMENTI DI TUTELA

Provvedimento	n.r.
Specifiche	n.r.

INDICAZIONI SPECIFICHE DEL PIANO DEL COLORE

CUP riferimento	CUP 2 - Edifici di impianto medievale con rimaneggiamenti di epoche successive connotanti lo scenario storico urbano
MCC consentiti	MCC1, MCC2, MCC3, MCC4, MCC5, MCC6, MCC7, MCC8, MCC9, MCC10, MCC11, MCC12, MCC13, MCC14, MCC15, MCC16, MCC17, MCC18, MCC19, MCC20, MCC21, MCC22, MCC23, MCC24, MCC25, MCC26, MCC27, MCC28, MCC29, MCC30, MCC31, MCC32

ELEMENTI DI PROSPETTO

Codice Record	540	Codice Scheda relativa	170
Elementi	sfondo	Quantità	u.
Materia	intonaco, tinta		
Caratteristiche	finitura al civile		
Colore NCS rilevato	0402-Y72R		
Coerenza	sì		
Conservazione	mediocre		
Note			
Codice Record	541	Codice Scheda relativa	170
Elementi	cornicione	Quantità	u.
Materia	intonaco, tinta		
Caratteristiche	in rilievo con modanatura e con finitura al civile		
Colore NCS rilevato	0402-Y72R		
Coerenza	sì		
Conservazione	discreta		
Note			
Codice Record	542	Codice Scheda relativa	170
Elementi	portico	Quantità	1 arcata
Materia	intonaco, tinta; intonaco, tinta; intonaco, tinta		
Caratteristiche	arco a tutto sesto su pilastri quadrangolari sagomati su strada e parete con finitura al civile; volta a vela con finitura al civile; zoccolo con finitura al civile		
Colore NCS rilevato	S0505-Y20R; S0505-Y20R; S3010-Y		
Coerenza	sì		
Conservazione	discreta		
Note			
Codice Record	543	Codice Scheda relativa	170
Elementi	finestra	Quantità	2
Materia	legno, vernice		
Caratteristiche	a due battenti con persiane a stecche a due battenti		
Colore NCS rilevato	S1502-B50G		
Coerenza	sì		
Conservazione	mediocre		
Note			

Piano del Colore per il Centro Storico

Codice Record	544	Codice Scheda relativa	170
Elementi	vetrina	Quantità	1
Materia	legno, vernice; metallo		
Caratteristiche	serramento fisso più porta a vetri con vetrocamera e saracinesca con chiusura a libro		
Colore NCS rilevato	S5030-Y70R		
Coerenza	sì		
Conservazione	buona		
Note			

FONTI DOCUMENTARIE

Codice Record	137	Codice Scheda relativa	170
Tipo documento	n.p.		
Autore / Curatore			
Titolo			
Edizione		Anno Edizione	
Luogo Edizione			
Collocazione			
Note	E' stato possibile consultare solo documenti a carattere generale		

Piano del Colore per il Centro Storico

CODICE SCHEDA

171

Estratto planimetrico



Immagine fotografica



COMPILAZIONE

Data compilazione
giugno 2007

Aggiornamenti

DATI GENERALI

Regione	Piemonte
Provincia	Vercelli
Comune	Crescentino
Indirizzo	Via Mazzini - lato est
Numero Civico	N. 103-105
Indirizzo Storico	Via Dei Portici

OGGETTO

Tipo del bene	palazzina con portici 2,5 piani fuori terra
Denominazione	n.p.
Attività rilevate	Residenza, commercio

DATI CATASTALI

Elaborato / Anno	Nuovo Catasto Terreni (aggiornamento 2002/2003)
Foglio / Numero Mappa	Fg. 41 N. 142

DATI STRUMENTI URBANISTICI

Piano vigente / Anno	P.R.G.I. 1984
Indicazioni	CS1
Piano adottato / Anno	P.R.G.C. 2005 (in fase di revisione 2007)
Indicazioni	CS; Edifici che necessitano di interventi di manutenzione; Edificio caratterizzante la trama edilizia e urbanistica del centro storico

PROVVEDIMENTI DI TUTELA

Provvedimento	n.r.
Specifiche	n.r.

INDICAZIONI SPECIFICHE DEL PIANO DEL COLORE

CUP riferimento	CUP 2 - Edifici di impianto medievale con rimaneggiamenti di epoche successive connotanti lo scenario storico urbano
MCC consentiti	MCC1, MCC2, MCC3, MCC4, MCC5, MCC6, MCC7, MCC8, MCC9, MCC10, MCC11, MCC12, MCC13, MCC14, MCC15, MCC16, MCC17, MCC18, MCC19, MCC20, MCC21, MCC22, MCC23, MCC24, MCC25, MCC26, MCC27, MCC28, MCC29, MCC30, MCC31, MCC32

ELEMENTI DI PROSPETTO

Codice Record	545	Codice Scheda relativa	171
Elementi	sfondo	Quantità	u.
Materia	intonaco, tinta		
Caratteristiche	finitura al civile		
Colore NCS rilevato	0402-Y72R		
Coerenza	sì		
Conservazione	mediocre		
Note			
Codice Record	546	Codice Scheda relativa	171
Elementi	zoccolo	Quantità	u.
Materia	intonaco, tinta		
Caratteristiche	in rilievo con finitura al civile		
Colore NCS rilevato	S3010-Y60R		
Coerenza	sì		
Conservazione	discreta		
Note			
Codice Record	547	Codice Scheda relativa	171
Elementi	cornice marcadavanzale	Quantità	1
Materia	intonaco, tinta		
Caratteristiche	in rilievo senza modanatura e con finitura al civile		
Colore NCS rilevato	0402-Y72R		
Coerenza	media		
Conservazione	discreta		
Note			
Codice Record	548	Codice Scheda relativa	171
Elementi	portico	Quantità	2 arcate
Materia	intonaco, tinta; intonaco, tinta; intonaco, tinta		
Caratteristiche	arco a tutto sesto su pilastri quadrangolari e parete con finitura al civile; volta a vela con finitura al civile; zoccolo con finitura al civile		
Colore NCS rilevato	S0505-Y20R; S0505-Y20R; S3010-Y		
Coerenza	sì		
Conservazione	discreta		
Note			

Piano del Colore per il Centro Storico

Codice Record	549	Codice Scheda relativa	171
Elementi	finestra	Quantità	u.
Materia	legno, vernice		
Caratteristiche	a due battenti con persiane a stecche a due battenti; senza persiane al piano II		
Colore NCS rilevato	S1000-N		
Coerenza	sì		
Conservazione	discreta		
Note			
Codice Record	550	Codice Scheda relativa	171
Elementi	vetrina; accesso carraio	Quantità	u.
Materia	alluminio anodizzato; lamiera metallica		
Caratteristiche	serramento fisso più porta a vetri con vetrocamera e saracinesca con chiusura a libro		
Colore NCS rilevato	S6530-G10Y; n.p.		
Coerenza	no		
Conservazione	buona		
Note			

FONTI DOCUMENTARIE

Codice Record	138	Codice Scheda relativa	171
Tipo documento	n.p.		
Autore / Curatore			
Titolo			
Edizione		Anno Edizione	
Luogo Edizione			
Collocazione			
Note	E' stato possibile consultare solo documenti a carattere generale		

Piano del Colore per il Centro Storico

CODICE SCHEDA

172

Estratto planimetrico



Immagine fotografica



COMPILAZIONE

Data compilazione
giugno 2007

Aggiornamenti

DATI GENERALI

Regione	Piemonte
Provincia	Vercelli
Comune	Crescentino
Indirizzo	Via Mazzini - lato est
Numero Civico	N. 107-109-111
Indirizzo Storico	Via Dei Portici n. 66

OGGETTO

Tipo del bene	palazzina con portici 3 piani fuori terra
Denominazione	n.p.
Attività rilevate	Residenza, servizi

DATI CATASTALI

Elaborato / Anno	Nuovo Catasto Terreni (aggiornamento 2002/2003)
Foglio / Numero Mappa	Fg. 41 N. 138

DATI STRUMENTI URBANISTICI

Piano vigente / Anno	P.R.G.I. 1984
Indicazioni	CS1
Piano adottato / Anno	P.R.G.C. 2005 (in fase di revisione 2007)
Indicazioni	CS; Edifici che necessitano di interventi di manutenzione; Edificio caratterizzante la trama edilizia e urbanistica del centro storico

PROVVEDIMENTI DI TUTELA

Provvedimento	n.r.
Specifiche	n.r.

INDICAZIONI SPECIFICHE DEL PIANO DEL COLORE

CUP riferimento	CUP 5 - Edifici non coevi e non caratterizzanti lo scenario urbano storico
MCC consentiti	MCC1, MCC2, MCC3, MCC4, MCC5, MCC6, MCC7, MCC8, MCC9, MCC10, MCC11, MCC12, MCC13, MCC14, MCC15, MCC16, MCC17, MCC18, MCC19, MCC20, MCC21, MCC22, MCC23, MCC24, MCC25, MCC26, MCC27, MCC28, MCC29, MCC30, MCC31, MCC32

ELEMENTI DI PROSPETTO

Codice Record	551	Codice Scheda relativa	172
Elementi	sfondo	Quantità	u.
Materia	travertino; intonaco, tinta		
Caratteristiche	lastra squadrata di dimensioni ridotte con superficie levigata posata con venatura orizzontale; finitura scabra		
Colore NCS rilevato	n.p.; S2030-G90Y		
Coerenza	sì		
Conservazione	mediocre		
Note			
Codice Record	552	Codice Scheda relativa	172
Elementi	zoccolo	Quantità	u.
Materia	travertino		
Caratteristiche	lastra squadrata di dimensioni ridotte con superficie levigata posata con venatura orizzontale		
Colore NCS rilevato	n.p.		
Coerenza	sì		
Conservazione	buona		
Note			
Codice Record	553	Codice Scheda relativa	172
Elementi	cornice di finestra	Quantità	4
Materia	marmo		
Caratteristiche	lastra squadrata con superficie levigata posata con venatura orizzontale		
Colore NCS rilevato	n.p.		
Coerenza	sì		
Conservazione	buona		
Note			
Codice Record	554	Codice Scheda relativa	172
Elementi	cornicione	Quantità	u.
Materia	intonaco, tinta		
Caratteristiche	senza rilievo, senza modanatura e con finitura al civile		
Colore NCS rilevato	n.p.		
Coerenza	sì		
Conservazione	discreta		
Note			

Piano del Colore per il Centro Storico

Codice Record	555	Codice Scheda relativa	172
Elementi	portico	Quantità	2 arcate
Materia	marmo; intonaco, tinta; travertino		
Caratteristiche	trave su pilastri quadrangolari e parete rivestita da lastre squadrate di dimensioni ridotte con superficie levigata posata con venatura orizzontale; soletta con finitura al civile; zoccolo in lastre squadrate con superficie levigata		
Colore NCS rilevato	n.p.; 0402-Y72R; n.p.		
Coerenza	sì		
Conservazione	mediocre		
Note			
Codice Record	556	Codice Scheda relativa	172
Elementi	finestra	Quantità	4
Materia	legno, vernice; pvc		
Caratteristiche	a due battenti con persiana avvolgibile; con ringhiera al piano I		
Colore NCS rilevato	S0505-Y20R		
Coerenza	sì		
Conservazione	mediocre		
Note			
Codice Record	557	Codice Scheda relativa	172
Elementi	porta	Quantità	1
Materia	alluminio anodizzato; lamiera metallica		
Caratteristiche	ad un battente		
Colore NCS rilevato	S7502-B		
Coerenza	media		
Conservazione	buona		
Note			
Codice Record	558	Codice Scheda relativa	172
Elementi	vetrina	Quantità	2
Materia	alluminio anodizzato; lamiera metallica		
Caratteristiche	serramento fisso con vetro antisfondamento e serranda avvolgibile		
Colore NCS rilevato	S7502-B		
Coerenza	media		
Conservazione	buona		
Note			

Piano del Colore per il Centro Storico

Codice Record	559	Codice Scheda relativa	172
Elementi	balcone	Quantità	2
Materia	cls; metallo, smalto		
Caratteristiche	soletta cementizia; ringhiera di bacchette verticali		
Colore NCS rilevato	S2010-Y30R		
Coerenza	no		
Conservazione	mediocre		
Note			

FONTI DOCUMENTARIE

Codice Record	63	Codice Scheda relativa	172
Tipo documento	manoscritto		
Autore / Curatore	Commissione Edilizia e di Ornati della Città di Crescentino		
Titolo	Richieste di Autorizzazione alla Commissione Edilizia e di Ornati		
Edizione	n.p.	Anno Edizione	11 giugno 1884
Luogo Edizione	Crescentino		
Collocazione	ASCC, "154. Categoria X. Classe 9°. Anni: 1866, 1871-1890. Oggetto: Verbali Commissione Edilizia", CR 10.9, u.a. prov. 2533		
Note	Disegno - Prospetti attuale e in progetto		

Piano del Colore per il Centro Storico

CODICE SCHEDA

173

Estratto planimetrico



Immagine fotografica

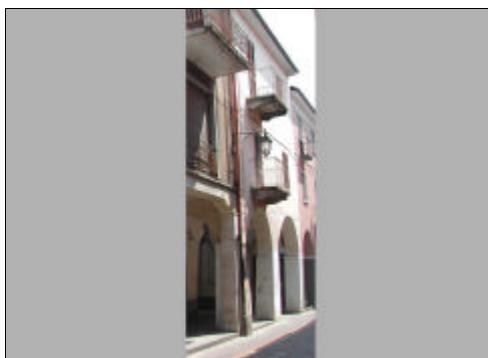

COMPILAZIONE

Data compilazione
giugno 2007

Aggiornamenti

DATI GENERALI

Regione	Piemonte
Provincia	Vercelli
Comune	Crescentino
Indirizzo	Via Mazzini - lato est
Numero Civico	N. 113-115
Indirizzo Storico	Via Dei Portici n. 58

OGGETTO

Tipo del bene	palazzina con portici 3 piani fuori terra
Denominazione	n.p.
Attività rilevate	Residenza, commercio

DATI CATASTALI

Elaborato / Anno	Nuovo Catasto Terreni (aggiornamento 2002/2003)
Foglio / Numero Mappa	Fg. 41 N. 136

DATI STRUMENTI URBANISTICI

Piano vigente / Anno	P.R.G.I. 1984
Indicazioni	CS1
Piano adottato / Anno	P.R.G.C. 2005 (in fase di revisione 2007)
Indicazioni	CS; Edifici che necessitano di interventi di manutenzione; Edificio caratterizzante la trama edilizia e urbanistica del centro storico

PROVVEDIMENTI DI TUTELA

Provvedimento	n.r.
Specifiche	n.r.

INDICAZIONI SPECIFICHE DEL PIANO DEL COLORE

CUP riferimento	CUP 2 - Edifici di impianto medievale con rimaneggiamenti di epoche successive connotanti lo scenario storico urbano
MCC consentiti	MCC1, MCC2, MCC3, MCC4, MCC5, MCC6, MCC7, MCC8, MCC9, MCC10, MCC11, MCC12, MCC13, MCC14, MCC15, MCC16, MCC17, MCC18, MCC19, MCC20, MCC21, MCC22, MCC23, MCC24, MCC25, MCC26, MCC27, MCC28, MCC29, MCC30, MCC31, MCC32

ELEMENTI DI PROSPETTO

Codice Record	560	Codice Scheda relativa	173
Elementi	sfondo	Quantità	u.
Materia	intonaco, tinta; intonaco, tinta		
Caratteristiche	finitura al civile; finitura al civile		
Colore NCS rilevato	0402-Y72R; S0510-Y50R		
Coerenza	sì		
Conservazione	discreta		
Note			
Codice Record	561	Codice Scheda relativa	173
Elementi	cornicione	Quantità	u.
Materia	intonaco, tinta		
Caratteristiche	senza modanatura e con finitura al civile		
Colore NCS rilevato	0402-Y72R		
Coerenza	media		
Conservazione	discreta		
Note			
Codice Record	562	Codice Scheda relativa	173
Elementi	portico	Quantità	2 arcate
Materia	intonaco, tinta; intonaco, tinta; intonaco, tinta		
Caratteristiche	arco a tutto sesto su pilastri quadrangolari e parete con finitura al civile; soletta con finitura al civile; zoccolo con finitura al civile		
Colore NCS rilevato	S0505-Y30R; S0505-Y30R; 0402-Y72R		
Coerenza	no		
Conservazione	discreta		
Note			
Codice Record	563	Codice Scheda relativa	173
Elementi	finestra	Quantità	4
Materia	legno, vernice		
Caratteristiche	a due battenti con persiane a stecche a due battenti		
Colore NCS rilevato	S3020-Y30R		
Coerenza	sì		
Conservazione	mediocre		
Note			

Piano del Colore per il Centro Storico

Codice Record	564	Codice Scheda relativa	173
Elementi	vetrina; accesso carraio	Quantità	1; 1
Materia	alluminio anodizzato; lamiera metallica; tessuto		
Caratteristiche	serramento fisso più porta a vetri con vetrocamera e serranda avvolgibile e tenda parasole		
Colore NCS rilevato	S7502-B; n.p.		
Coerenza	sì		
Conservazione	buona		
Note			
Codice Record	565	Codice Scheda relativa	173
Elementi	balcone	Quantità	2
Materia	pietra di Luserna; pietra di Luserna; metallo, smalto		
Caratteristiche	lastra quadrata con superficie levigata; modiglione sagomato; ringhiera di bacchette verticali e curvate		
Colore NCS rilevato	S1502-G		
Coerenza	sì		
Conservazione	discreta		
Note			

FONTI DOCUMENTARIE

Codice Record	64	Codice Scheda relativa	173
Tipo documento	manoscritto		
Autore / Curatore	Commissione Edilizia e di Ornati della Città di Crescentino		
Titolo	Richieste di Autorizzazione alla Commissione Edilizia e di Ornati		
Edizione	n.p.	Anno Edizione	19 ottobre 1881
Luogo Edizione	Crescentino		
Collocazione	ASCC, "154. Categoria X. Classe 9°. Anni: 1866, 1871-1890. Oggetto: Verbali Commissione Edilizia", CR 10.9, u.a. prov. 2533		
Note	Disegno - Prospetto; Riconoscimento del fabbricato presunto		
Codice Record	65	Codice Scheda relativa	173
Tipo documento	manoscritto		
Autore / Curatore	Commissione Edilizia e di Ornati della Città di Crescentino		
Titolo	Richieste di Autorizzazione alla Commissione Edilizia e di Ornati		
Edizione	n.p.	Anno Edizione	20 settembre 1883
Luogo Edizione	Crescentino		
Collocazione	ASCC, "154. Categoria X. Classe 9°. Anni: 1866, 1871-1890. Oggetto: Verbali Commissione Edilizia", CR 10.9, u.a. prov. 2533		
Note	Disegno - Prospetto; Riconoscimento del fabbricato presunto		
Codice Record	66	Codice Scheda relativa	173
Tipo documento	manoscritto		
Autore / Curatore	Commissione Edilizia e di Ornati della Città di Crescentino		
Titolo	Richieste di Autorizzazione alla Commissione Edilizia e di Ornati		
Edizione	n.p.	Anno Edizione	7 ottobre 1883
Luogo Edizione	Crescentino		
Collocazione	ASCC, "154. Categoria X. Classe 9°. Anni: 1866, 1871-1890. Oggetto: Verbali Commissione Edilizia", CR 10.9, u.a. prov. 2533		
Note	Riconoscimento del fabbricato presunto		

Piano del Colore per il Centro Storico

CODICE SCHEDA

174

Estratto planimetrico



Immagine fotografica



COMPILAZIONE

Data compilazione
giugno 2007

Aggiornamenti

DATI GENERALI

Regione	Piemonte
Provincia	Vercelli
Comune	Crescentino
Indirizzo	Via Mazzini - lato est
Numero Civico	N. 117-119-121-123
Indirizzo Storico	Via Dei Portici

OGGETTO

Tipo del bene	palazzina con portici 3 piani fuori terra
Denominazione	n.p.
Attività rilevate	Residenza, commercio

DATI CATASTALI

Elaborato / Anno	Nuovo Catasto Terreni (aggiornamento 2002/2003)
Foglio / Numero Mappa	Fg. 41 N. 134

DATI STRUMENTI URBANISTICI

Piano vigente / Anno	P.R.G.I. 1984
Indicazioni	CS1
Piano adottato / Anno	P.R.G.C. 2005 (in fase di revisione 2007)
Indicazioni	CS; Edifici che necessitano di interventi di manutenzione; Edificio caratterizzante la trama edilizia e urbanistica del centro storico

PROVVEDIMENTI DI TUTELA

Provvedimento	n.r.
Specifiche	n.r.

INDICAZIONI SPECIFICHE DEL PIANO DEL COLORE

CUP riferimento	CUP 2 - Edifici di impianto medievale con rimaneggiamenti di epoche successive connotanti lo scenario storico urbano
MCC consentiti	MCC1, MCC2, MCC3, MCC4, MCC5, MCC6, MCC7, MCC8, MCC9, MCC10, MCC11, MCC12, MCC13, MCC14, MCC15, MCC16, MCC17, MCC18, MCC19, MCC20, MCC21, MCC22, MCC23, MCC24, MCC25, MCC26, MCC27, MCC28, MCC29, MCC30, MCC31, MCC32

ELEMENTI DI PROSPETTO

Codice Record	566	Codice Scheda relativa	174
Elementi	sfondo	Quantità	u.
Materia	intonaco, tinta; intonaco, tinta		
Caratteristiche	finitura a frattazzo; finitura a frattazzo		
Colore NCS rilevato	S4005-R50B; S1020-Y90R		
Coerenza	media		
Conservazione	recente intervento di reintonacatura e ritinteggiatura		
Note			
Codice Record	567	Codice Scheda relativa	174
Elementi	cornice marcapiano	Quantità	1
Materia	intonaco, tinta		
Caratteristiche	in rilievo con modanatura e finitura al civile		
Colore NCS rilevato	0501-Y20R		
Coerenza	sì		
Conservazione	recente intervento di reintonacatura e ritinteggiatura		
Note			
Codice Record	568	Codice Scheda relativa	174
Elementi	cornicione	Quantità	u.
Materia	intonaco, tinta		
Caratteristiche	in rilievo con modanatura e finitura al civile		
Colore NCS rilevato	0501-Y20R		
Coerenza	sì		
Conservazione	recente intervento di reintonacatura e ritinteggiatura		
Note			
Codice Record	569	Codice Scheda relativa	174
Elementi	portico	Quantità	4 arcate
Materia	intonaco, tinta; intonaco, tinta; pietra		
Caratteristiche	arco a tutto sesto su pilastri quadrangolari e parete con finitura al civile; volta a crociera con finitura al civile; zoccolo in marmette a disposizione regolare		
Colore NCS rilevato	S1502-R; 0402-Y72R; n.p.		
Coerenza	sì		
Conservazione	recente intervento di reintonacatura e ritinteggiatura		
Note			

Piano del Colore per il Centro Storico

Codice Record	570	Codice Scheda relativa	174
Elementi	finestra	Quantità	8
Materia	legno, vernice		
Caratteristiche	a due battenti con persiane a stecche a due battenti; n°3 con mezze persiane al piano II		
Colore NCS rilevato	S3502-G		
Coerenza	media		
Conservazione	buona		
Note			
Codice Record	571	Codice Scheda relativa	174
Elementi	porta	Quantità	1
Materia	lamiera metallica; smalto		
Caratteristiche	ad un battente		
Colore NCS rilevato	S5030-Y70R		
Coerenza	no		
Conservazione	mediocre		
Note			
Codice Record	572	Codice Scheda relativa	174
Elementi	vetrina	Quantità	3
Materia	legno, vernice; lamiera metallica; tessuto		
Caratteristiche	serramento fisso più porta a vetri con vetrocamera e serranda avvolgibile e tenda parasole		
Colore NCS rilevato	S4030-Y70R		
Coerenza	sì		
Conservazione	buona		
Note			
Codice Record	573	Codice Scheda relativa	174
Elementi	balcone	Quantità	5
Materia	pietra di Luserna; pietra di Luserna; metallo, smalto		
Caratteristiche	lastra squadrata con superficie levigata; modiglione sagomato; ringhiera di bacchette verticali e curvate		
Colore NCS rilevato	S5000-N		
Coerenza	sì		
Conservazione	buona		
Note			

FONTI DOCUMENTARIE

Codice Record	67	Codice Scheda relativa	174
Tipo documento	manoscritto		
Autore / Curatore	Commissione Edilizia e di Ornati della Città di Crescentino		
Titolo	Richieste di Autorizzazione alla Commissione Edilizia e di Ornati		
Edizione	n.p.	Anno Edizione	11 maggio 1880
Luogo Edizione	Crescentino		
Collocazione	ASCC, "154. Categoria X. Classe 9°. Anni: 1866, 1871-1890. Oggetto: Verbali Commissione Edilizia", CR 10.9, u.a. prov. 2533		
Note	Riconoscimento del fabbricato presunto		
Codice Record	69	Codice Scheda relativa	174
Tipo documento	manoscritto		
Autore / Curatore	Commissione Edilizia e di Ornati della Città di Crescentino		
Titolo	Richieste di Autorizzazione alla Commissione Edilizia e di Ornati		
Edizione	n.p.	Anno Edizione	2 luglio 1887
Luogo Edizione	Crescentino		
Collocazione	ASCC, "154. Categoria X. Classe 9°. Anni: 1866, 1871-1890. Oggetto: Verbali Commissione Edilizia", CR 10.9, u.a. prov. 2533		
Note	Disegno - Prospetto		
Codice Record	70	Codice Scheda relativa	174
Tipo documento	manoscritto		
Autore / Curatore	Commissione Edilizia e di Ornati della Città di Crescentino		
Titolo	Richieste di Autorizzazione alla Commissione Edilizia e di Ornati		
Edizione	n.p.	Anno Edizione	10 novembre 1889
Luogo Edizione	Crescentino		
Collocazione	ASCC, "154. Categoria X. Classe 9°. Anni: 1866, 1871-1890. Oggetto: Verbali Commissione Edilizia", CR 10.9, u.a. prov. 2533		
Note	Disegno - Prospetto		