

Accessi carrai

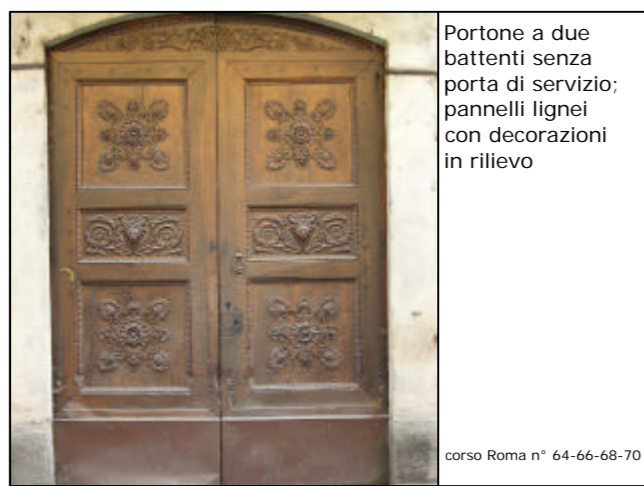

Portone a due battenti senza porta di servizio; pannelli lignei con decorazioni in rilievo

corso Roma n° 64-66-68-70

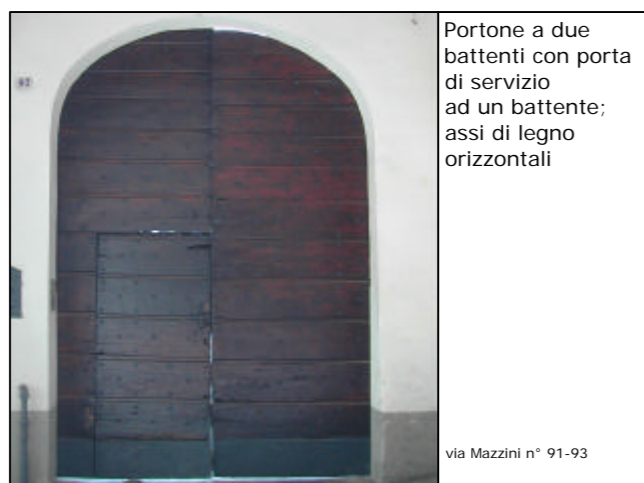

Portone a due battenti con porta di servizio ad un battente; assi di legno orizzontali

Via Mazzini n° 91-93



Portone a due battenti con porta di servizio a due battenti; assi di legno verticali

Via Mazzini n° 95-97

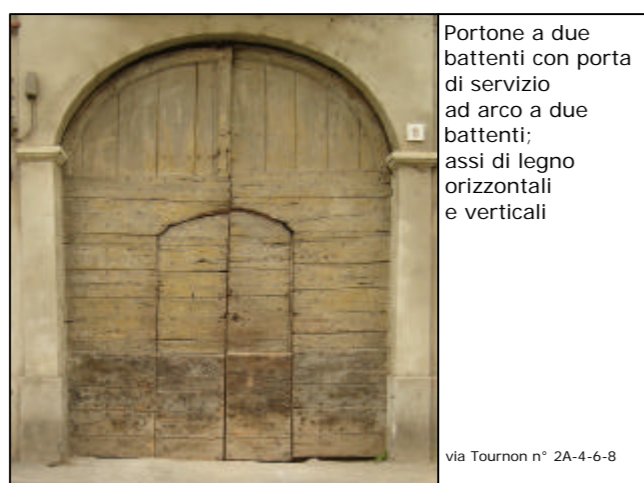

Portone a due battenti con porta di servizio ad arco a due battenti; assi di legno orizzontali e verticali

Via Tournon n° 24-4-6-8



Portone a quattro battenti con porta di servizio a due battenti; pannelli lignei privi di decorazioni

Via San Giuseppe n° 17-19-21-23



Portone a due battenti; pannelli metallici

Via Degregori n° 1-3



Portone a due battenti; pannelli metallici ed elementi in ferro profilato

Via San Giuseppe n° 1

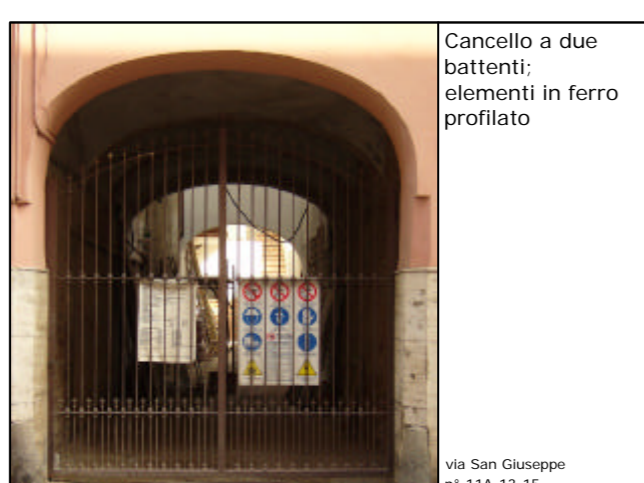

Cancello a due battenti; elementi in ferro profilato

Via San Giuseppe n° 11A-13-15

Accessi pedonali



Porta a due battenti con sopra-luce; assi di legno orizzontali

Via Cerna n° 17-19-21-23



Porta a due battenti ad arco a tutto sesto; assi di legno orizzontali

Via Cerna n° 1-3-5



Porta a due battenti con sopra-luce; pannelli lignei

Via Bona n° 3-5



Porta a quattro battenti; pannelli lignei

piazza Vische n° 6-7-8-9

Sopraluce



Sopraluce ad arco ribassato senza rostra

corso Roma n° 32-34



Sopraluce ad arco a tutto sesto con rostra a disposizione radiale

piazza Carotto n° 4-5-6

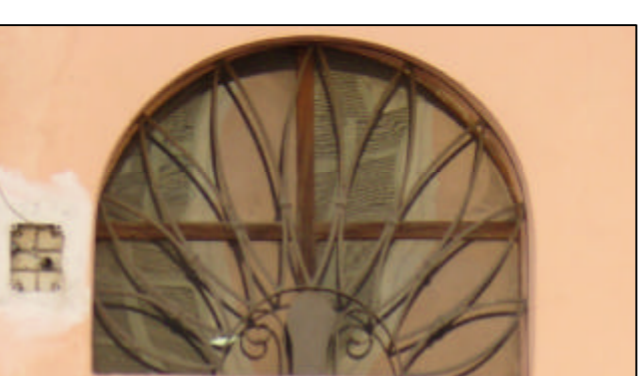

Sopraluce ad arco a tutto sesto rialzato con rostra a disposizione radiale con ornamenti

piazza Carotto n° 4-5-6



Sopraluce rettangolare con rostra a disposizione rettangolare con ornamenti

Via Bona n° 3-5

Portico - archi



Arco ribassato

Via Mazzini n° 67, angolo corso Roma



Arco a sesto acuto

Via Mazzini n° 51-53-55



Arco a tutto sesto

Via Mazzini n° 42-44-46-48-50, angolo piazza Vische



Trave con modanature angolari

Via Mazzini n° 84-86-88-90-92

Portico - volte



Volta a vela

Via Mazzini n° 103-105



Volta a botte

Via Mazzini n° 54, angolo corso Roma



Volta a crociera

Chiesa Parrocchiale, prospetto su Via Mazzini e piazza Carotto



Solato

Via Mazzini n° 107-109-111

Portico - pilastri



Pilastro quadrangolare

Via Mazzini n° 57-59



Pilastro sagomato

Via Mazzini n° 51-53-55



Colonna con capitello modanato

Via Mazzini n° 64



Colonna con capitello modanato affiancata a pilastro quadrangolare

Via Mazzini n° 54

Indicazioni generali

L'Abaco degli Elementi Architettonici è un'analisi critica degli elementi architettonici maggiormente ricorrenti sui fronti fabbricati, e riconosciuti come elementi tipici della tradizione locale.
Tale strumento non si pone come catalogo esaustivo della totalità delle componenti formali rilevate, ma come riferimento illustrato per una miglior comprensione degli elementi architettonici che, in quanto connotanti lo scenario urbano della città di Crescentino, sono oggetto di conservazione: è infatti con questi caratteri che i nuovi interventi edilizi dovranno integrarsi ed armonizzarsi. La selezione degli elementi proposta ha tenuto in considerazione la ricorrenza degli stessi all'interno del tessuto edilizio, e al contempo la scarsa presenza di apparati decorativi particolarmente emergenti.
N.B. Si specifica che, trattandosi di un rilievo fotografico realizzato in occasione della stesura del Piano del Colore, non tutte le colorazioni presenti sui fronti fabbricati possono ritenersi in linea con le prescrizioni di Piano.

REGIONE PIEMONTE PROVINCIA di VERCELLI



CITTA' di CRESCENTINO

PIANO DEL COLORE

Oggetto	FASE II - Piano del Colore per il centro storico della città di Crescentino	
Tavola N.	2.14	
Elaborato	ABACO DEGLI ELEMENTI ARCHITETTONICI: accessi carrai - accessi pedonali - portici (archi - volte - pilastri) - cornicioni e sporti	
Scala	_____	
Data	Luglio 2007	
Aggiornamento	_____	
Note	_____	
Approvazione	<p>Il Sindaco</p>	<p>Il Segretario Comunale</p>
	<p>ARCHITETTO Eleonora Gottardello</p>	<p>ARCHITETTO Sara Lyla Mantica</p>
	<p>Via Cairoli n. 93, 13040 Fontanetto PO (VC)</p>	<p>Piazza Aldo Balla n. 14, 10015 Ivrea (TO)</p>

Cornicioni e sporti



Cornicione con modanatura intonacata

Via San Giuseppe n° 11A-13-15, corso Roma n° 26-28-30



Cornicione con modanatura dentellata intonacata

Via Cerna n° 17-19-21-23



Cornicione con modanatura intonacata e lastre in pietra

corso Roma n° 63-65-67-69-71



Sporto in legno

Via Mazzini n° 75-77-79