

Planimetrico Comparto scala 1:1000

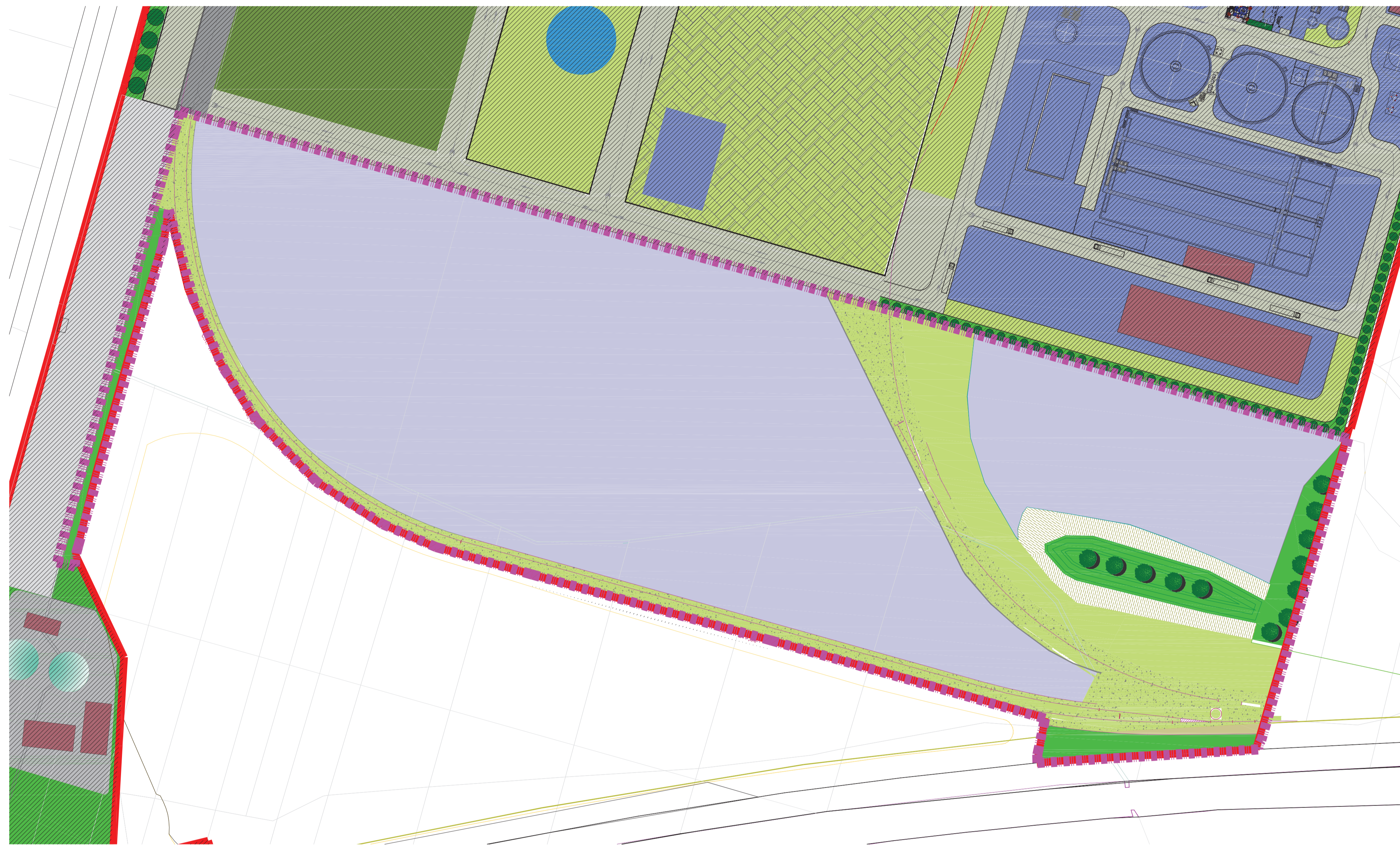

LEGENDA

- FABBRICATI ESISTENTI
- AREE EDIFICABILI CON SAGOMA DI MASSIMO INGOMBRO
- AREE VERDI
- AREE PERMEABILI
- AREE PERMEABILE CON SOVRASTANTE SOTTOSTAZIONE ELETTRICA
- AREA PERMEABILE PAVIMENTATA AD USO STOCCAGGIO
- LINEE ALBERATE
- PIAZZALE IMPERMEABILE / UNITA' TECNOLOGICHE
- VIABILITA' DI ACCESSO AI COMPARTI
- VIABILITA' INTERNA AI COMPARTI

COMPARTO D

PARAMETRI URBANISTICI ED EDILIZI				
UBICAZIONE	lotto ubicato a Sud della lottizzazione			
ATTIVITA' CONSENTITE	art. 9 NTA			
DESCRIZIONE INTERVENTO	Area destinata al movimento merci e al loro stoccaggio.			
VINCOLI SPECIFICI				
	Previsti nel PRGC	Previsti nel S.U.E.	Realizzabili	Ipotizzati in progetto
Densità fondiaria (mq)	64.005,00	64.005,00	-	-
Superficie coperta esistente	0,00	-	-	-
Superficie coperta max (mq/mq)	0,35	0,35	-	-
Superficie permeabile min. (mq/mq)	-	20 % Df	12.801,00	17.821,00

Planimetria generale scala 1:5000

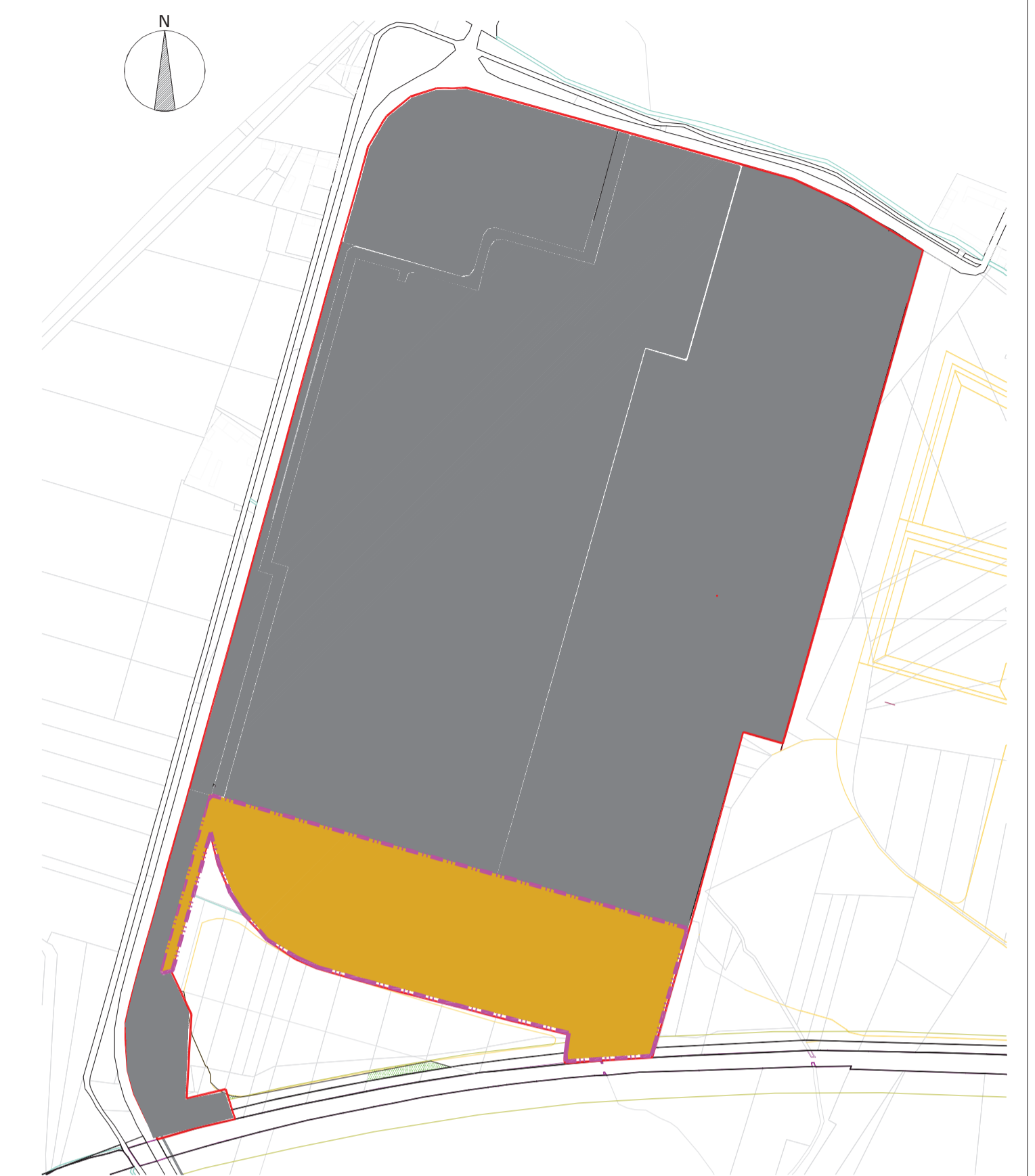

Regione Piemonte

Provincia di Vercelli

Comune di Crescentino



**PIANO ESECUTIVO
PRODUTTIVO CONVENZIONATO
ART.43 L.R 56/77
EX TEKSID
VARIANTE**

APPROVATO CON DELIBERA C.C. N. _____ DEL _____

PROGETTISTA URBANISTICO

MAURIZIO CHIOCCHETTI
dott. arch. MAURIZIO CHIOCCHETTI
Iscritto all' Ordine degli Architetti della Provincia di Vercelli al n. 288
Via ... 67 C.F. CHCMR252R180266N P.IVA 01633620224
Crescentino (VC) 1101618 e-mail: studio@architettochiocchetti.it

Tav. 10gV
COMPARTO D
IN VARIANTE

SCALA : VARIE

DATA : APRILE 2017

COMMITTENTE

I.L.V.O. srl
via Interporto - 30029 - STINTINO DI LIVENZA - VE -

UTILIZZATORE

I.B.P. spa
via Ritrocca - 15057 - TORTONA - AL -